



ESTADO DO PIAUÍ
PREFEITURA MUNICIPAL DE BERTOLÍNIA
"Um novo tempo chegou"



CAPÍTULO II

DAS AUTORIZAÇÕES DO PODER EXECUTIVO

Art. 6º - Fica o Poder Executivo autorizado a:

- I. Abrir créditos suplementares até o limite de 65% (sessenta e cinco por cento), da despesa fixada nesta Lei, na forma do que dispõem os artigos 7º e 43º da Lei 4.320/64, destinados à realização de transposições, remanejamentos e transferências de uma categoria de programação para outra ou de um órgão orçamentário para outro;
- II. Realizar operações de crédito por antecipação da receita, nos termos da legislação em vigor;
- III. Instituir fundos de qualquer natureza mediante autorização legislativa;
- IV. Promover as medidas necessárias para ajustar os dispêndios ao efetivo comportamento da receita.

Art. 7º - A discriminação analítica do orçamento será efetuada mediante Decreto do Poder Executivo, de acordo com a necessidade da execução dos órgãos da Administração Direta.

CAPÍTULO III

DAS DISPOSIÇÕES FINAIS

Art. 8º - O Poder Executivo no interesse da Administração fará cumprir o que determina os objetivos e metas para as despesas de capital e as decorrentes delas, elencadas no Plano Plurianual, além de tomar efetivo o que determina a Lei de Diretrizes Orçamentárias para o Exercício Financeiro de 2020.

Art. 9º - Esta lei entrará em vigor no dia primeiro do mês de janeiro do ano de dois mil e vinte, revogadas as disposições em contrário.

Prefeitura Municipal de Bertolândia - PI, 20 de Dezembro de 2019.

[Assinatura]

GERALDO FONSECA CORREIA
Prefeito Municipal de Bertolândia (PI)

Aprovada, sancionada, numerada e publicada a Lei Municipal de Nº 0303 / 2019, no Gabinete do Prefeito Municipal de Bertolândia (PI), aos vinte dias do mês de dezembro do ano de dois mil e dezenove.

SEÇÃO I

ESTIMATIVA DA RECEITA

Art. 3º - A Receita Total é Estimada em R\$ 21.271.359,38 (Vinte e um milhões e duzentos e setenta e um mil e trezentos e cinquenta e nove reais e trinta e oito centavos) e decorrerá da arrecadação de tributos, de outras receitas correntes e de capital e de recursos diretamente arrecadados, pelas entidades do Município, discriminada em anexo a esta Lei, como segue o desdobramento:

RECEITAS CORRENTES	R\$	17.064.465,27
Impostos, Taxas e Contrib. de Melhoria	R\$	556.038,95
Receitas de Contribuição	R\$	704.519,35
Receita Patrimonial	R\$	686.494,41
Receita Agropecuária	R\$	0,00
Receita Industrial	R\$	0,00
Receita de Serviços	R\$	15.279,60
Transferências Correntes	R\$	16.633.977,23
Outras Receitas Correntes	R\$	231.148,05
(-) DEDUÇÕES DE RECEITAS	R\$	-1.819.916,32
RECEITAS DE CAPITAL	R\$	3.317.204,11
Operações de Créditos	R\$	152.606,51
Alienação de Bens	R\$	66.168,20
Amortização de Empréstimos	R\$	0,00
Transferências de Capital	R\$	2.438.263,05
Outras Receitas de Capital	R\$	641.956,35
RECEITAS INTRA-ORÇAMENTÁRIAS	R\$	748.613,00
Receitas de Contribuições - Intra-Orç.	R\$	748.613,00
Outras Receitas Correntes - Intra-Orç.	R\$	0,00
TOTAL DA RECEITA	R\$	21.271.359,38

SEÇÃO II

DA FIXAÇÃO DA DESPESA

Art. 4º - A Despesa Orçamentária é Fixada em R\$ 21.271.359,38 (Vinte e um milhões e duzentos e setenta e um mil e trezentos e cinquenta e nove reais e trinta e oito centavos), no mesmo valor da Receita Orçamentária estimada.

Art. 5º - A Despesa Fixada é onta de recursos do tesouro e de receitas de outras fontes da administração direta e indireta apresenta o seguinte desdobramento:

ESTADO DO PIAUÍ PREFEITURA MUNICIPAL DE BERTOLÍNIA "Um novo tempo chegou"		
I - DESPESA POR ÓRGÃOS/UNIDADES ORÇAMENTÁRIAS		
01.01.00 - CÂMARA MUNICIPAL DE BERTOLÍNIA	R\$	816.458,59
02.01.00 - GABINETE DO PREFEITO MUNICIPAL	R\$	580.751,23
02.02.00 - CONTROLADORIA GERAL DO MUNICÍPIO	R\$	74.888,64
02.03.00 - SECRETARIA MUNICIPAL DE ADMINISTRAÇÃO	R\$	2.294.470,01
02.04.00 - SECRETARIA MUNICIPAL DE PLANEJAMENTO	R\$	100.511,22
02.05.00 - SEC. MUNICIPAL DE FINANÇAS	R\$	115.969,77
02.07.00 - SEC. MUN. DE EDUCAÇÃO E CULTURA	R\$	8.629.137,35
02.08.00 - SEC. MUN. DE OBRAS E SERVIÇOS URBANOS	R\$	151.423,36
02.09.00 - SEC. MUN. DE AGRICULTURA E MEIO AMBIENTE	R\$	2.201.259,47
02.10.00 - SECRETARIA MUNICIPAL DE SAÚDE	R\$	415.385,90
02.11.00 - SEC. M. DE TRABALHO E ASSUNT. COMUNITÁRIOS	R\$	3.211.491,58
02.12.00 - HOSPITAL MUNICIPAL RITA MARTINS	R\$	1.283.504,36
02.13.00 - PREVIDÊNCIA SOCIAL DO MUNIC. DE BERTOLÍNIA	R\$	522.220,34
02.14.00 - PROCURADORIA GERAL DO MUN. DE BERTOLÍNIA	R\$	1.664.344,30
02.15.00 - SECRETARIA MUNICIPAL DA JUVENTUDE	R\$	100.327,50
02.16.00 - OUVIDORIA GERAL DO MUNIC. DE BERTOLÍNIA	R\$	47.407,50
02.17.00 - SECRETARIA MUNICIPAL DE GOVERNO	R\$	31.972,50
TOTAL DA DESPESA	R\$	21.271.359,38
II - DESPESA POR FUNÇÃO DO GOVERNO E DA ADMINISTRAÇÃO		
01 - LEGISLATIVA	R\$	816.458,59
02 - JUDICIÁRIA	R\$	0,00
04 - ADMINISTRAÇÃO	R\$	2.569.911,47
06 - SEGURANÇA PÚBLICA	R\$	5.262,29
08 - ASSISTÊNCIA SOCIAL	R\$	1.259.461,72
09 - PREVIDÊNCIA SOCIAL	R\$	807.531,90
10 - SAÚDE	R\$	4.433.681,00
11 - TRABALHO	R\$	24.142,64
12 - EDUCAÇÃO	R\$	8.167.637,62
13 - CULTURA	R\$	421.392,73
14 - DIREITOS DA CIDADANIA	R\$	47.407,50
15 - URBANISMO	R\$	1.719.459,04
16 - HABITAÇÃO	R\$	121.332,32
17 - SANEAMENTO	R\$	167.469,07
18 - GESTÃO AMBIENTAL	R\$	179.531,36
19 - CIÊNCIA E TECNOLOGIA	R\$	0,00
20 - AGRICULTURA	R\$	191.511,97
22 - INDÚSTRIA	R\$	0,00
23 - COMÉRCIO E SERVIÇOS	R\$	0,00
24 - COMUNICAÇÕES	R\$	29.328,60
25 - ENERGIA	R\$	229.151,26
26 - TRANSPORTE	R\$	399.793,11
27 - ESPORTE E LAZER	R\$	191.530,15
28 - ENCARREGOS ESPECIAIS	R\$	407.838,36
99 - RESERVA DE CONTINGÊNCIA	R\$	1.086.697,26
TOTAL DA DESPESA	R\$	21.271.359,38

PREFEITURA MUNICIPAL DE BERTOLÍNIA
CNPJ: 06.554.034/0001-04
Praça Nossa Senhora Aparecida, Nº 14 - Centro
CEP: 64.879-000 - BERTOLÍNIA / PIAUÍ
Email: prefbertolândia@gmail.com

LEI MUNICIPAL DE Nº 402/2020

L. O. A.
LEI ORÇAMENTÁRIA ANUAL

EXERCÍCIO FINANCEIRO 2021

Administração:
GERALDO FONSECA CORREIA



PREFEITURA MUNICIPAL DE BERTOLÍNIA

CNPJ: 06.554.034/0001-04
 Praça Nossa Senhora Aparecida, Nº 31 - Centro
 CEP: 64.170-000 - BERTOLÍNIA/PIAUÍ
 Email: pref@bertolania@gmail.com

**LEI MUNICIPAL DE Nº 402 / 2020
 LEI ORÇAMENTÁRIA ANUAL
 EXERCÍCIO FINANCEIRO DE 2021**

Sumário

- Legislação Vigente
- Lei da L.O.A. – Lei Orçamentária Anual, válida para o Ano 2021
- Anexo 01 – Demonstrativo da Receita e da Despesa segundo as Categorias Econômicas
- Anexo 02 – Demonstrativo da Receita segundo as Categorias Econômicas
- Anexo 02 – Consolidação Geral da Despesa
- Anexo 02 – Natureza da Despesa por Órgão
- Anexo 02 – Natureza da Despesa por Órgão e Unidade
- Anexo 06 – Programa de Trabalho
- Anexo 07 – Programa de Trabalho de Governo
- Anexo 08 – Despesa por Função, Sub-Função e Programas
- Anexo 09 – Despesa por Órgão e Função de Governo
- Anexo 10 – Receita e Despesa dos Fundos Especiais
- Anexo 10 – Receita e Despesa da Administração Indireta
- Anexo 11 – Receita e Despesa da Seguridade Social
- Anexo 18 – Despesa por Elemento Econômico
- Anexo 18 – Receita e Despesa por Código de Aplicação
- Anexo Auxiliar – Q.D.D. (Quadro de Detalhamento da Despesa)
- Anexo Auxiliar – Gráfico da Receita Prevista
- Anexo Auxiliar – Gráfico da Despesa Orçada por Função
- Anexo Auxiliar – Gráfico da Despesa Orçada por Grupo

**LEI MUNICIPAL DE Nº 402 / 2020
 LEI ORÇAMENTÁRIA ANUAL
 EXERCÍCIO FINANCEIRO DE 2021**

Legislação Vigente:

Especificação	Legislação
Receitas Correntes	- Lei de Nº 4.320/64, Artigo 11, § 1º.
Receita Tributária	- Constituição Federal – Artigos 145, 156, 158 e 159; - Constituição Estadual – Artigo 171; - Lei Orgânica do Município e Código Tributário Municipal (Lei Municipal de Nº 274/2009).
Imposto Predial e Territorial Urbano – IPTU	- Constituição Federal – Artigo 156; - C.T.N. Lei de Nº 5.172/66, Artigos 32 e 33; - Lei Orgânica do Município e Código Tributário Municipal (Lei Municipal de Nº 274/2009).
Imposto de Renda Retido na Fonte – IRRF	- Constituição Federal – Artigo 158, Inciso I.
Imposto sobre a Transmissão "Inter Vivos" – ITBI	- Constituição Federal – Artigo 156; - Lei Orgânica do Município e Código Tributário Municipal (Lei Municipal de Nº 274/2009).
Imposto sobre Serviços – ISS	- Constituição Federal – Artigo 156; - Lei Orgânica do Município e Código Tributário Municipal (Lei Municipal de Nº 274/2009).
Taxas	- Constituição Federal – Artigo 146; - C.T.N. Lei de Nº 5.172/66, Artigos 77, 78, 79 e 80; - Lei Orgânica do Município e Código Tributário Municipal (Lei Municipal de Nº 274/2009).
Receita de Contribuições	- Constituição Federal – Artigo 149.
Contribuições Previdenciárias	- Constituição Federal – Artigo 149, Artigo 1º; - Leis Municipais de Nº 305 e 308/2013.
Contribuição para o Custeio do Serviço de Iluminação Pública.	- Constituição Federal – Artigos 149-A.
Transferências Correntes.	- Constituição Federal – Artigos 157, 158 e 159.
Cota-Parte do F.P.M.	- Constituição Federal – Artigo 158.
Cota-Parte do I.T.R.	- Constituição Federal – Artigo 158.
Transferência Financeira – Cota-Parte do ICMS – Desoneração sobre as Exportações.	- Lei Complementar de Nº 87/00 (Lei Kandir).
Cota-Parte do ICMS.	- Constituição Federal – Artigo 158.
Cota-Parte do IPVA.	- Constituição Federal – Artigo 158.
Cota-Parte do IPI-Exportação.	- Constituição Federal – Artigo 158, § 3º.
Cota-Parte da CIDE.	- Constituição Federal – Artigo 158, § 4º (Emenda Constitucional de Nº 42).
Transferências de Recursos do FUNDEF.	- Lei Federal de Nº 11.494/07.
Receita da Dívida Ativa.	- Lei Orgânica do Município e Código Tributário Municipal (Lei Municipal de Nº 274/2009).
Receitas de Capital.	- Lei de Nº 4.320/64, Artigo 11, § 2º.
Operações de Crédito.	- Resoluções do Banco Central de Nº 47/2000 e 43/2001.

(Continua na próxima página)



PREFEITURA MUNICIPAL DE BERTOLÍNIA

CNPJ: 06.554.034/0001-04
Praça Nossa Senhora Aparecida, N.º 34 - Centro
CEP: 64.870-000 - BERTOLÍNIA / PI/PAUL
Email: pref@bertolinia.leg.br

LEI MUNICIPAL DE Nº 402 / 2020, DE 09 DE DEZEMBRO DE 2020.

EMENTA: Estima a Receita e fixa a Despesa do Município de BERTOLÍNIA - PI, em R\$ 22.334.927,35 (Vinte e dois milhões e trezentos e trinta e quatro mil e novecentos e vinte e sete reais e trinta e cinco centavos), para o Exercício Financeiro de 2021.

O PREFEITO MUNICIPAL DE BERTOLÍNIA - PI: Faço saber que a Câmara Municipal de Bertolínia - PI, aprovou e eu sanciono a seguinte Lei Municipal:

DAS DISPOSIÇÕES GERAIS

Art. 1º - Esta Lei Municipal, estima a Receita e fixa a Despesa do Município de Bertolínia - PI, válidas para o Exercício Financeiro de 2021, compreendendo:

I. O Orçamento Fiscal referente ao Poder Executivo e o Poder Legislativo do Município, seus fundos, órgãos e entidades da administração direta e indireta, inclusive fundações mantidas e instituídas pelo poder público;

II. O Orçamento da Seguridade Social, abrangendo todas as entidades e órgãos a ela vinculados, da administração direta e indireta, bem como os fundos e fundações instituídos e mantidos pelo poder público.

Art. 2º - Integram a Lei do Orçamento, segundo o Artigo 2º, § 1º, da Lei de Nº 4.320 / 1964, de 17 de Março de 1964, os seguintes anexos:

I. Sumário geral da receita por fontes e da despesa por funções do Governo;

II. Quadro demonstrativo da Receita e da Despesa segundo as Categorias Econômicas, na forma do Anexo I;

III. Quadro discriminativo da receita por fontes e respectiva legislação;

IV. Quadro das dotações por órgãos do Governo e da Administração.

CAPÍTULO I

DOS ORÇAMENTOS FISCAIS E DA SEGURIDADE SOCIAL

SEÇÃO I

ESTIMATIVA DA RECEITA

Art. 3º - A Receita Total é Estimada em R\$ 22.334.927,35 (Vinte e dois milhões e trezentos e trinta e quatro mil e novecentos e vinte e sete reais e trinta e cinco centavos) e decorrerá da arrecadação de tributos, de outras receitas correntes e de capital e de recursos diretamente arrecadados, pelas entidades do Município, discriminada em anexo a esta Lei Municipal, como segue o desdobramento:

RECEITAS CORRENTES	R\$	18.618.784,08
Impostos, Taxas e Contrib. de Melhoria	R\$	543.841,00
Receitas de Contribuição	R\$	883.130,12
Receita Patrimonial	R\$	876.163,62
Receita Agropecuária	R\$	0,00
Receita Industrial	R\$	0,00
Receita de Serviços	R\$	16.043,58
Transferências Correntes	R\$	17.870.121,85
Outras Receitas Correntes	R\$	206.170,21
(-) DEDUÇÕES DE RECEITAS	R\$	-1.875.706,30
RECEITAS DE CAPITAL	R\$	2.537.975,27
Operações de Créditos	R\$	150.446,83
Alienação de Bens	R\$	30.497,01
Amortização de Empréstimos	R\$	0,00
Transferências de Capital	R\$	2.222.976,66
Outras Receitas de Capital	R\$	124.054,17
RECEITAS INTRA-ORÇAMENTÁRIAS	R\$	1.278.188,00
Receitas de Contribuições - Intra-Orç.	R\$	1.198.188,00
Outras Receitas Correntes - Intra-Orç.	R\$	80.000,00
TOTAL DA RECEITA	R\$	22.334.927,35

SEÇÃO II

DA FIXAÇÃO DA DESPESA

Art. 4º - A Despesa Orçamentária é Fixada em R\$ 22.334.927,35 (Vinte e dois milhões e trezentos e trinta e quatro mil e novecentos e vinte e sete reais e trinta e cinco centavos), no mesmo valor da Receita Orçamentária estimada.

Art. 5º - A Despesa Fixada à conta de recursos do Tesouro e de receitas de outras fontes da administração direta e indireta apresenta o seguinte desdobramento:

I - DESPESA POR ÓRGÃOS / UNIDADES ORÇAMENTÁRIAS

01.01.00 - CÂMARA MUNICIPAL DE BERTOLÍNIA	R\$	825.781,53
02.01.00 - GABINETE DO PREFEITO MUNICIPAL	R\$	595.116,28
02.02.00 - CONTROLADORIA GERAL DO MUNICÍPIO	R\$	78.423,30
02.03.00 - SECRETARIA MUNICIPAL DE ADMINISTRAÇÃO	R\$	2.372.907,11
02.04.00 - SECRETARIA MUNICIPAL DE PLANEJAMENTO	R\$	79.244,78
02.05.00 - SECRETARIA MUNICIPAL DE FINANÇAS	R\$	121.768,25
02.06.00 - SEC. MUNICIPAL DE EDUCAÇÃO E CULTURA	R\$	1.088.352,74
02.07.00 - SEC. MUN. DE ESPORTES, LAZER E TURISMO	R\$	330.092,59
02.08.00 - SEC. MUN. DE OBRAS E SERVIÇOS URBANOS	R\$	1.624.984,18
02.09.00 - SEC. MUN. DE AGRICULTURA E MEIO AMBIENTE	R\$	372.639,66
02.10.00 - SECRETARIA MUNICIPAL DE SAÚDE	R\$	4.225.547,56
02.11.00 - SEC. M. DE TRABALHO E ASSUNT. COMUNITÁRIOS	R\$	1.290.299,83
02.12.00 - HOSPITAL MUNICIPAL RITA MARTINS	R\$	546.331,38
02.13.00 - PREVIDÊNCIA SOCIAL DO MUNIC. DE BERTOLÍNIA	R\$	2.568.000,00
02.14.00 - PROCURADORIA GERAL DO MUN. DE BERTOLÍNIA	R\$	105.343,93
02.15.00 - SECRETARIA MUNICIPAL DA JUVENTUDE	R\$	49.777,90
02.16.00 - OUVIDORIA GERAL DO MUNIC. DE BERTOLÍNIA	R\$	36.071,13
02.17.00 - SECRETARIA MUNICIPAL DE GOVERNO	R\$	52.465,21
TOTAL DA DESPESA	R\$	22.334.927,36

II - DESPESA POR FUNÇÃO DO GOVERNO E DA ADMINISTRAÇÃO

01 - LEGISLATIVA	R\$	825.781,53
02 - JUDICIÁRIA	R\$	0,00
04 - ADMINISTRAÇÃO	R\$	2.895.996,74
09 - SEGURANÇA PÚBLICA	R\$	6.546,40
08 - ASSISTÊNCIA SOCIAL	R\$	1.234.950,03
09 - PREVIDÊNCIA SOCIAL	R\$	1.608.000,00
10 - SAÚDE	R\$	4.773.678,96
11 - TRABALHO	R\$	25.349,80
12 - EDUCAÇÃO	R\$	6.728.390,40
13 - CULTURA	R\$	359.962,34
14 - DIREITOS DA CIDADANIA	R\$	49.777,90
16 - URBANISMO	R\$	949.947,58
16 - HABITAÇÃO	R\$	33.398,91
17 - SANEAMENTO	R\$	442.389,51
18 - GESTÃO AMBIENTAL	R\$	127.457,95
19 - CIÊNCIA E TECNOLOGIA	R\$	0,00
20 - AGRICULTURA	R\$	245.161,71
22 - INDÚSTRIA	R\$	0,00
23 - COMÉRCIO E SERVIÇOS	R\$	0,00
24 - COMUNICAÇÕES	R\$	30.792,01
25 - ENERGIA	R\$	190.608,83
26 - TRANSPORTE	R\$	303.723,67
27 - DESPORTO E LAZER	R\$	330.092,59
28 - ENCARGOS ESPECIAIS	R\$	382.520,26
99 - RESERVA DE CONTINGÊNCIA	R\$	1.091.379,74
TOTAL DA DESPESA	R\$	22.334.927,36

CAPÍTULO II

DAS AUTORIZAÇÕES DO PODER EXECUTIVO

Art. 6º - Fica o Poder Executivo autorizado a:

I. Abrir créditos suplementares até o limite de 80% (sessenta por cento), da despesa fixada nesta Lei, na forma do que dispõem os Artigos 7º e 43º, da Lei de Nº 4.320 / 64, destinados à realização de transferências, remanejamentos e transferências de uma categoria de programação para outra ou de um órgão orçamentário para outro;

II. Realizar operações de crédito por antecipação da receita, nos termos da legislação em vigor;

III. Instituir fundos de qualquer natureza mediante autorização legislativa;

IV. Promover as medidas necessárias para ajustar os dispêndios ao efetivo comportamento da receita.

Art. 7º - A discriminação analítica do orçamento será efetuada mediante Decreto do Poder Executivo, de acordo com a necessidade da execução dos órgãos da Administração Direta.

CAPÍTULO III

DAS DISPOSIÇÕES FINAIS

Art. 8º - O Poder Executivo no interesse da Administração fará cumprir o que determina os objetivos e metas para as despesas de capital e as decorrentes delas, elencadas no Plano Plurianual, além de tomar efetivo o que determina a Lei de Diretrizes Orçamentárias para o Exercício Financeiro de 2021.

Art. 9º - Esta Lei Municipal entrará em vigor no dia primeiro do mês de Janeiro do ano de dois mil e vinte e um, revogadas as disposições em contrário.

Prefeitura Municipal de Bertolínia - PI, 09 de Dezembro de 2020.

GERALDO FONSECA CORREIA
Prefeito Municipal de Bertolínia (PI)

Aprovada, sancionada, numerada e publicada, a presente Lei Municipal de Nº 402 / 2020, no Gabinete do Prefeito Municipal de Bertolínia (PI), aos nove dias do mês de Dezembro do ano de dois mil e vinte.

(Continua na próxima página)



PREFEITURA MUNICIPAL DE BERTOLÍNIA

PRAÇA NOSSA SENHORA APARECIDA - CNPJ:09554034/0001-04
Orçamento Programa - Exercício de 2021

DEMONSTRATIVO DA RECEITA E DESPESA SEGUNDO AS CATEGORIAS ECONOMICAS
(no II, §1º, Art.2º)

Anexo 01

Page 1

Lei: 402, Data: 09/12/2020

RECEITA	R\$	R\$
RECEITAS CORRENTES		
IMPOSTOS, TAXAS E CONTRIBUIÇÕES DE MELHORIA	543.841,00	
CONTRIBUIÇÕES	863.130,12	
RECEITA PATRIMONIAL	676.163,62	
RECEITA DE SERVIÇOS	16.043,58	
TRANSFERÊNCIAS CORRENTES	17.870.121,85	
OUTRAS RECEITAS CORRENTES	205.170,21	
CONTRIBUIÇÕES (INTRA)	1.196.188,00	
OUTRAS RECEITAS CORRENTES (INTRA)	60.000,00	
(R) DEDUÇÕES DO FUNDEB	-1.675.706,30	
SUB TOTAL		19.796.952,08
TOTAL		19.796.952,08
SUPERAVIT DO ORÇAMENTO CORRENTE		1.790.730,28
RECEITAS DE CAPITAL		
OPERAÇÕES DE CRÉDITO	160.446,83	
ALIENAÇÃO DE BENS	30.497,61	
TRANSFERÊNCIAS DE CAPITAL	2.222.976,66	
OUTRAS RECEITAS DE CAPITAL	124.054,17	
SUB TOTAL		2.537.975,27
TOTAL		4.328.705,55
RESUMO		
RECEITAS CORRENTES	20.194.470,38	
RECEITAS CORRENTES (INTRA)	1.278.188,00	
DEDUÇÕES DA RECEITA CORRENTE	-1.675.706,30	
RECEITAS DE CAPITAL	2.537.975,27	
TOTAL DE RECEITAS		22.334.927,35
TOTAL		22.334.927,35

DESPESA	R\$	R\$
DESPESAS CORRENTES		
PESSOAL E ENCARGOS SOCIAIS	10.448.052,11	
OUTRAS DESPESAS CORRENTES	7.550.158,69	
SUB TOTAL		18.008.221,80
SUPERAVIT DO ORÇAMENTO CORRENTE		1.790.730,28
TOTAL		19.796.952,08
DESPESAS DE CAPITAL		
INVESTIMENTOS	3.025.941,12	
AMORTIZAÇÃO DA DÍVIDA	211.364,69	
SUB TOTAL		3.237.325,81
RESERVA DO RPPS		1.090.000,00
RESERVA DE CONTINGENCIA		31.379,74
TOTAL		4.328.705,55
RESUMO		
DESPESAS CORRENTES	18.008.221,80	
DESPESAS DE CAPITAL	3.237.325,81	
RESERVA DE CONTINGENCIA	1.091.379,74	
TOTAL DE DESPESA		22.334.927,35
TOTAL		22.334.927,35



PREFEITURA MUNICIPAL DE BERTOLÍNIA

PRAÇA NOSSA SENHORA APARECIDA - CNPJ:09554034/0001-04
Orçamento Programa - Exercício de 2021

DEMONSTRATIVO DA RECEITA E DESPESA SEGUNDO AS CATEGORIAS ECONOMICAS
(no II, §1º, Art.2º)

Anexo 01

Page 2

Lei: 402, Data: 09/12/2020

GERALDO FONSECA CORREIA
PREFEITO MUNICIPAL
493.106.311-04

JOÃO MOTA FEITOSA
SECRETÁRIO M. DE FINANÇAS
947.172.813-49

JOSÉ AGAMENON DE S. DANTAS FILHO
C.R.C./PI: 7523/0-7
620.680.163-20



PREFEITURA MUNICIPAL DE BERTOLÍNIA
PRAÇA NOSSA SENHORA APARECIDA - CNPJ:06554034/0001-04

Anexo 02
Page 1

Orçamento Programa - Exercício de 2021
RECEITAS SEGUNDO AS CATEGORIAS ECONOMICAS

Lei: 402, Data: 09/12/2020

Código	Especificação	F.R.-C.A.	Desdobramento	SubCategoria Fonte	Categoria Econômica
1000.00.0.00	RECEITAS CORRENTES				20.194.470,38
1100.00.0.0.00	IMPOSTOS, TAXAS E CONTRIBUIÇÕES DE MELHORIA			543.841,00	
1110.00.0.0.00	IMPOSTOS			604.505,94	
1113.00.0.0.00	IMPOSTOS SOBRE A RENDA E PROVENTOS DE QUALQUER NATUREZA		194.618,50		
1113.03.0.0.00	IMPOSTO SOBRE A RENDA - RETIDO NA FONTE		194.618,50		
1113.03.1.0.00	IMPOSTO SOBRE A RENDA - RETIDO NA FONTE - TRABALHO		190.208,50		
1113.03.1.1.00	IRRF - TRABALHO - PRINCIPAL	1.001.00.100.000	186.735,61		
1113.03.1.2.00	IRRF - TRABALHO - MULTAS E JUROS DE MORA	1.001.00.100.000	1.157,63		
1113.03.1.3.00	IRRF - TRABALHO - DÍVIDA ATIVA	1.001.00.100.000	1.157,63		
1113.03.1.4.00	IRRF - TRABALHO - DÍVIDA ATIVA - MULTAS E JUROS DE MORA	1.001.00.100.000	1.157,63		
1113.03.4.0.00	IMPOSTO SOBRE A RENDA - RETIDO NA FONTE - OUTROS RENDIMENTOS		4.410,00		
1113.03.4.1.00	IRRF - OUTROS RENDIMENTOS - PRINCIPAL	1.001.00.100.000	1.102,50		
1113.03.4.2.00	IRRF - OUTROS RENDIMENTOS - MULTAS E JUROS DE MORA	1.001.00.100.000	1.102,50		
1113.03.4.3.00	IRRF - OUTROS RENDIMENTOS - DÍVIDA ATIVA	1.001.00.100.000	1.102,50		
1113.03.4.4.00	IRRF - OUTROS RENDIMENTOS - DÍVIDA ATIVA - MULTAS E JUROS DE MORA	1.001.00.100.000	1.102,50		
1118.00.0.0.00	IMPOSTOS ESPECÍFICOS DE ESTADOS, DF E MUNICÍPIOS		300.129,22		
1118.01.0.0.00	IMPOSTOS SOBRE O PATRIMÔNIO PARA ESTADOS/DF/MUNICÍPIOS		75.131,33		
1118.01.1.0.00	IMPOSTO SOBRE A PROPRIEDADE PREDIAL E TERRITORIAL URBANA		27.757,55		
1118.01.1.1.00	IPTU - PRINCIPAL	1.001.00.100.000	24.284,66		
1118.01.1.2.00	IPTU - MULTAS E JUROS DE MORA	1.001.00.100.000	1.157,63		
1118.01.1.3.00	IPTU - DÍVIDA ATIVA	1.001.00.100.000	1.157,63		
1118.01.1.4.00	IPTU - DÍVIDA ATIVA - MULTAS E JUROS DE MORA	1.001.00.100.000	1.157,63		
1118.01.3.0.00	IMPOSTO TRANSMISSÃO "CAUSA MORTIS" E DOAÇÃO DE BENS/DIRETOS		2.315,24		
1118.01.3.1.00	ITCMD - PRINCIPAL	1.001.00.100.000	578,81		
1118.01.3.2.00	ITCMD - MULTAS E JUROS DE MORA	1.001.00.100.000	578,81		
1118.01.3.3.00	ITCMD - DÍVIDA ATIVA	1.001.00.100.000	578,81		
1118.01.3.4.00	ITCMD - DÍVIDA ATIVA - MULTAS E JUROS DE MORA	1.001.00.100.000	578,81		
1118.01.4.0.00	IMP. TRANSMISSÃO "INTER VIVOS" DE BENS IMÓVEIS E DIRETOS		45.058,54		
1118.01.4.1.00	ITBI - PRINCIPAL	1.001.00.100.000	41.585,65		
1118.01.4.2.00	ITBI - MULTAS E JUROS DE MORA	1.001.00.100.000	1.157,63		
1118.01.4.3.00	ITBI - DÍVIDA ATIVA	1.001.00.100.000	1.157,63		
1118.01.4.4.00	ITBI - DÍVIDA ATIVA - MULTAS E JUROS DE MORA	1.001.00.100.000	1.157,63		
1118.02.0.0.00	IMPOSTOS PRODUÇÃO, CIRCULAÇÃO MERCADORIAS E SERVIÇOS		224.997,89		
1118.02.3.0.00	IMPOSTO SOBRE SERVIÇOS DE QUALQUER NATUREZA		224.997,89		
1118.02.3.1.00	ISS - PRINCIPAL		221.525,00		
1118.02.3.1.01	IMPOSTO SOBRE SERVIÇOS DE QUALQUER NATUREZA - PRINCIPAL	1.001.00.100.000	188.450,00		
1118.02.3.1.02	IMPOSTO SI SERVIÇOS DE QUALQUER NATUREZA - SIMPLES NACIONAL	1.001.00.100.000	33.075,00		
1118.02.3.2.00	ISS - MULTAS E JUROS DE MORA	1.001.00.100.000	1.157,63		
1118.02.3.3.00	ISS - DÍVIDA ATIVA	1.001.00.100.000	1.157,63		
1118.02.3.4.00	ISS - DÍVIDA ATIVA - MULTAS E JUROS DE MORA	1.001.00.100.000	1.157,63		
1119.00.0.0.00	OUTROS IMPOSTOS		9.758,22		
1119.01.0.0.00	OUTROS IMPOSTOS		9.758,22		
1119.01.1.0.00	OUTROS IMPOSTOS		9.758,22		
1119.01.1.1.00	OUTROS IMPOSTOS - PRINCIPAL	1.001.00.100.000	578,81		
1119.01.1.2.00	OUTROS IMPOSTOS - MULTAS E JUROS DE MORA	1.001.00.100.000	8.021,79		
1119.01.1.3.00	OUTROS IMPOSTOS - DÍVIDA ATIVA	1.001.00.100.000	578,81		
1119.01.1.4.00	OUTROS IMPOSTOS - DÍVIDA ATIVA - MULTAS E JUROS DE MORA	1.001.00.100.000	578,81		
1120.00.0.0.00	TAXAS			38.783,81	
1121.00.0.0.00	TAXAS PELO EXERCÍCIO DO PODER DE POLÍCIA		18.466,93		
1121.01.0.0.00	TAXAS DE INSPEÇÃO, CONTROLE E FISCALIZAÇÃO		10.418,65		
1121.01.1.0.00	TAXAS DE INSPEÇÃO, CONTROLE E FISCALIZAÇÃO		10.418,65		
1121.01.1.1.00	TAXAS DE INSPEÇÃO, CONTROLE E FISCALIZAÇÃO - PRINCIPAL		8.103,39		
1121.01.1.1.01	TAXAS DE INSPEÇÃO E FISCALIZAÇÃO DA VIGILÂNCIA SANITÁRIA	1.950.00.100.000	5.788,13		
1121.01.1.1.02	TAXAS DE LICENÇA PARA A EXECUÇÃO DE OBRAS	1.950.00.100.000	1.157,63		
1121.01.1.1.99	OUTRAS TAXAS PELO EXERCÍCIO DO PODER DE	1.950.00.100.000	1.157,63		

BERTOLÍNIA - PI

LOA 2021



PREFEITURA MUNICIPAL DE BERTOLÍNIA
PRAÇA NOSSA SENHORA APARECIDA - CNPJ:06554034/0001-04

Anexo 02
Page 2

Orçamento Programa - Exercício de 2021
RECEITAS SEGUNDO AS CATEGORIAS ECONOMICAS

Lei: 402, Data: 09/12/2020

BERTOLÍNIA - PI

LOA 2021

Código	Especificação	F.R.-C.A.	Desdobramento	SubCategoria Fonte	Categoria Econômica
1121.01.1.3.00	POLÍCIA	1.950.00.100.000	1.157,63		
1121.01.1.4.00	TAXAS DE INSPEÇÃO, CONTROLE E FISCALIZAÇÃO - DÍVIDA ATIVA	1.950.00.100.000	1.157,63		
1121.02.0.0.00	TAXAS DE FISCALIZAÇÃO DAS TELECOMUNICAÇÕES		6.945,78		
1121.02.2.0.00	TAXA DE LICENÇA PI FUNCION. DE ESTAB. COMERCIAL E INDUSTRIAL	1.950.00.100.000	1.157,63		
1121.02.2.1.00	TAXA DE LICENÇA PI FUNCION. DE ESTAB. COMERCIAL E INDUSTRIAL	1.950.00.100.000	1.157,63		
1121.02.2.1.01	TAXA DE LICENÇA PI FUNCION. DE ESTAB. COMERCIAL E INDUSTRIAL	1.950.00.100.000	1.157,63		
1121.02.2.1.02	TAXA DE LICENÇA PI FUNCION. DE ESTAB. COMERCIAL E INDUSTRIAL	1.950.00.100.000	1.157,63		
1121.02.2.1.03	TAXA DE LICENÇA PI FUNCION. DE ESTAB. COMERCIAL E INDUSTRIAL	1.950.00.100.000	1.157,63		
1121.02.2.2.00	TAXAS DE FISCALIZAÇÃO DAS TELECOMUNICAÇÕES		6.945,78		
1121.02.2.2.00	TAXA DE LICENÇA PI FUNCION. DE ESTAB. COMERCIAL E INDUSTRIAL	1.950.00.100.000	1.157,63		
1121.02.2.2.01	TAXA DE LICENÇA PI FUNCION. DE ESTAB. COMERCIAL E INDUSTRIAL	1.950.00.100.000	1.157,63		
1121.02.2.2.02	TAXA DE LICENÇA PI FUNCION. DE ESTAB. COMERCIAL E INDUSTRIAL	1.950.00.100.000	1.157,63		
1121.02.2.2.03	TAXA DE LICENÇA PI FUNCION. DE ESTAB. COMERCIAL E INDUSTRIAL	1.950.00.100.000	1.157,63		
1121.02.2.3.00	TAXAS DE FISCALIZAÇÃO DAS TELECOMUNICAÇÕES		6.945,78		
1121.02.2.3.00	TAXA DE LICENÇA PI FUNCION. DE ESTAB. COMERCIAL E INDUSTRIAL	1.950.00.100.000	1.157,63		
1121.02.2.3.01	TAXA DE LICENÇA PI FUNCION. DE ESTAB. COMERCIAL E INDUSTRIAL	1.950.00.100.000	1.157,63		
1121.02.2.3.02	TAXA DE LICENÇA PI FUNCION. DE ESTAB. COMERCIAL E INDUSTRIAL	1.950.00.100.000	1.157,63		
1121.02.2.3.03	TAXA DE LICENÇA PI FUNCION. DE ESTAB. COMERCIAL E INDUSTRIAL	1.950.00.100.000	1.157,63		
1121.02.2.4.00	TAXAS DE FISCALIZAÇÃO DAS TELECOMUNICAÇÕES		6.945,78		
1121.02.2.4.00	TAXA DE LICENÇA PI FUNCION. DE ESTAB. COMERCIAL E INDUSTRIAL	1.950.00.100.000	1.157,63		
1121.04.0.0.00	TAXAS DE FISCALIZAÇÃO DAS TELECOMUNICAÇÕES		6.945,78		
1121.04.1.0.00	TAXAS DE FISCALIZAÇÃO DAS TELECOMUNICAÇÕES		6.945,78		
1121.04.1.1.00	TAXAS DE FISCALIZAÇÃO DAS TELECOMUNICAÇÕES		6.945,78		
1122.00.0.0.00	TAXAS PELA PRESTAÇÃO DE SERVIÇOS		20.316,88		
1122.01.0.0.00	TAXAS PELA PRESTAÇÃO DE SERVIÇOS		14.528,76		
1122.01.1.0.00	TAXAS PELA PRESTAÇÃO DE SERVIÇOS		14.528,76		
1122.01.1.1.00	TAXAS PELA PRESTAÇÃO DE SERVIÇOS		11.055,87		
1122.01.1.1.01	TAXAS PELA PRESTAÇÃO DE SERVIÇOS	1.950.00.100.000	4.165,24		
1122.01.1.1.02	TAXAS PELA PRESTAÇÃO DE SERVIÇOS	1.950.00.100.000	5.788,13		
1122.01.1.1.99	TAXAS PELA PRESTAÇÃO DE SERVIÇOS	1.950.00.100.000	1.102,50		
1122.01.1.2.00	TAXAS PELA PRESTAÇÃO DE SERVIÇOS	1.950.00.100.000	1.157,63		
1122.01.1.3.00	TAXAS PELA PRESTAÇÃO DE SERVIÇOS	1.950.00.100.000	1.157,63		
1122.01.1.4.00	TAXAS PELA PRESTAÇÃO DE SERVIÇOS	1.950.00.100.000	1.157,63		
1122.02.0.0.00	EMOLUMENTOS E CUSTAS JUDICIAIS		5.788,12		
1122.02.1.0.00	EMOLUMENTOS E CUSTAS JUDICIAIS		5.788,12		
1122.02.1.1.00	EMOLUMENTOS E CUSTAS JUDICIAIS		5.788,12		
1122.02.1.1.01	EMOLUMENTOS E CUSTAS JUDICIAIS	1.950.00.100.000	2.894,06		
1122.02.1.1.02	EMOLUMENTOS E CUSTAS JUDICIAIS	1.950.00.100.000	2.894,06		
1130.00.0.0.00	CONTRIBUIÇÃO DE MELHORIA			551,25	
1138.00.0.0.00	CONTRIBUIÇÃO DE MELHORIA		551,25		
1138.99.0.0.00	CONTRIBUIÇÃO DE MELHORIA		551,25		
1138.99.1.0.00	CONTRIBUIÇÃO DE MELHORIA		551,25		
1138.99.1.1.00	CONTRIBUIÇÃO DE MELHORIA	1.950.00.100.000	551,25		
1200.00.0.0.00	CONTRIBUIÇÕES			883.130,12	
1210.00.0.0.00	CONTRIBUIÇÕES SOCIAIS			839.812,00	
1218.00.0.0.00	CONTRIBUIÇÕES SOCIAIS ESPECÍFICAS DE ESTADOS/DF E MUNICÍPIOS		839.812,00		
1218.01.0.0.00	CONTRIB. SERVIDOR CIVIL PI PLANO SEGURIDADE SOCIAL-CPSSS		839.812,00		
1218.01.1.0.00	CPSSS DO SERVIDOR CIVIL ATIVO		827.812,00		
1218.01.1.1.00	CPSSS DO SERVIDOR CIVIL ATIVO - PRINCIPAL	1.410.03.550.000	807.812,00		
1218.01.1.2.00	CPSSS DO SERVIDOR CIVIL ATIVO - MULTAS E JUROS	1.410.03.550.000	20.000,00		
1218.01.4.0.00	CPSSS ORIUNDA DE SENTENÇAS JUDICIAIS - SERVIDOR CIVIL ATIVO		12.000,00		
1218.01.4.1.00	CPSSS-SENTENÇAS JUDICIAIS - SERVIDOR CIVIL ATIVO-PRINCIPAL	1.410.03.550.000	12.000,00		
1240.00.0.0.00	CONTRIBUIÇÃO PARA O CUSTEIO DO SERVIÇO DE ILUMINAÇÃO PÚBLICA			43.318,12	
1240.00.0.0.00	CONTRIBUIÇÃO PARA O CUSTEIO DO SERVIÇO DE ILUMINAÇÃO PÚBLICA		43.318,12		
1240.00.1.0.00	CONTRIBUIÇÃO PARA O CUSTEIO DO SERVIÇO DE ILUMINAÇÃO PÚBLICA		43.318,12		
1240.00.1.1.00	CONTRIB. CUSTEIO SERVIÇO ILUMINAÇÃO PÚBLICA - PRINCIPAL	1.620.05.120.000	43.318,12		
1300.00.0.0.00	RECEITA PATRIMONIAL			676.163,62	
1310.00.0.0.00	EXPLORAÇÃO DO PATRIMÔNIO IMOBILIÁRIO DO ESTADO			39.114,50	
1310.01.0.0.00	ALUGUEIS/ARRENDAMENTOS(FOROS)LAJÉMIOS/TARIFAS DE OCUPAÇÃO		22.989,33		
1310.01.1.0.00	ALUGUEIS E ARRENDAMENTOS		9.758,22		



PREFEITURA MUNICIPAL DE BERTOLÍNIA
PRAÇA NOSSA SENHORA APARECIDA - CNPJ:06554034/0001-04

Anexo 02
Page 3

Orçamento Programa - Exercício de 2021
RECEITAS SEGUNDO AS CATEGORIAS ECONOMICAS

Lei: 402, Data: 09/12/2020

Código	Especificação	F.R.-C.A.	Desdobramento	SubCategoria Fonte	Categoria Econômica
1310.01.1.1.00	ALUGUÉIS E ARRENDAMENTOS - PRINCIPAL	1.001.00.100.000	8.021,79		
1310.01.1.2.00	ALUGUÉIS E ARRENDAMENTOS - MULTAS E JUROS	1.001.00.100.000	578,81		
1310.01.1.3.00	ALUGUÉIS E ARRENDAMENTOS - DÍVIDA ATIVA	1.001.00.100.000	578,81		
1310.01.1.4.00	ALUGUÉIS E ARRENDAMENTOS - DÍVIDA ATIVA-MULTAS/JUROS	1.001.00.100.000	578,81		
1310.01.2.0.00	FOROS, LAUDÉMIOS E TARIFAS DE OCUPAÇÃO		13.231,11		
1310.01.2.1.00	FOROS, LAUDÉMIOS E TARIFAS DE OCUPAÇÃO - PRINCIPAL	1.001.00.100.000	8.021,79		
1310.01.2.2.00	FOROS, LAUDÉMIOS E TARIFAS DE OCUPAÇÃO - MULTAS/JUROS MORA	1.001.00.100.000	1.738,44		
1310.01.2.3.00	FOROS, LAUDÉMIOS E TARIFAS DE OCUPAÇÃO - DÍVIDA ATIVA	1.001.00.100.000	1.738,44		
1310.01.2.4.00	FOROS/LAUDÉMIOS/TARIFAS OCUPAÇÃO-D. ATIVA-MULTAS/JUROS MORA	1.001.00.100.000	1.738,44		
1310.02.0.0.00	CONCESSÃO/PERMISSÃO/AUTORIZAÇÃO DIREITO USO BENS IMÓV. PÚB.		6.366,95		
1310.02.1.0.00	CONCESSÃO/PERMISSÃO/AUTORIZAÇÃO DIREITO USO BENS IMÓV. PÚB.		6.366,95		
1310.02.1.1.00	CONC./PERM./AUTORIZ./CESSÃO DIR. USO B. IMÓV. PÚB.-PRINCIPAL	1.001.00.100.000	2.894,06		
1310.02.1.2.00	CONC./PERM./AUTORIZ./CES. DIR. USO IMÓV. PÚB.-M/JUROS MORA	1.001.00.100.000	1.157,63		
1310.02.1.3.00	CONC./PERM./AUTORIZ./CES. DIR. USO IMÓV. PÚB.-DÍVIDA ATIVA	1.001.00.100.000	1.157,63		
1310.02.1.4.00	CONC./PERM./AUT./CES. DIR. USO IMÓV. PÚB.-DAT.-M/JUROS MORA	1.001.00.100.000	1.157,63		
1310.99.0.0.00	OUTRAS RECEITAS IMOBILIÁRIAS		9.758,22		
1310.99.1.0.00	OUTRAS RECEITAS IMOBILIÁRIAS		9.758,22		
1310.99.1.1.00	OUTRAS RECEITAS IMOBILIÁRIAS - PRINCIPAL	1.001.00.100.000	8.021,79		
1310.99.1.2.00	OUTRAS RECEITAS IMOBILIÁRIAS - MULTAS E JUROS DE MORA	1.001.00.100.000	578,81		
1310.99.1.3.00	OUTRAS RECEITAS IMOBILIÁRIAS - DÍVIDA ATIVA	1.001.00.100.000	578,81		
1310.99.1.4.00	OUTRAS RECEITAS IMOBILIÁRIAS - DÍVIDA ATIVA-MULTAS/JUROS MORA	1.001.00.100.000	578,81		
1320.00.0.0.00	VALORES MOBILIÁRIOS			617.451,06	
1321.00.0.0.00	JUROS E CORREÇÕES MONETÁRIAS		609.429,29		
1321.00.0.0.00	JUROS E CORREÇÕES MONETÁRIAS		609.429,29		
1321.00.1.0.00	REMUNERAÇÃO DE DEPÓSITOS BANCÁRIOS		259.429,29		
1321.00.1.1.00	REMUNERAÇÃO DE DEPÓSITOS BANCÁRIOS - PRINCIPAL		258.326,79		
1321.00.1.1.00	REMUNERAÇÃO DE DEPÓSITOS BANCÁRIOS - PRINCIPAL	1.001.00.100.000	1.102,50		
1321.00.1.1.02	REMUN. DE DEPÓSITOS BANC. DE REC. VINCULADOS - F.U.N.D.E.B	1.116.01.230.000	69.457,66		
1321.00.1.1.03	REMUN. DE DEPÓSITOS BANC. DE REC. VINCULADOS - S.U.S. F.N.S.	1.290.02.115.000	43.471,57		
1321.00.1.1.05	REMUN. DE DEPÓSITOS BANC. DE REC. VINCULADOS - FNDE M.D.E	1.190.01.115.000	7.640,32		
1321.00.1.1.06	REMUN. DE DEPÓSITOS BANC. DE REC. VINCULADOS - FMS ASPS 16%	1.214.02.115.000	11.576,25		
1321.00.1.1.09	REMUN. DE DEPÓSITOS BANC. DE REC. VINCULADOS - C.I.D.E.	1.001.00.100.000	13.891,50		
1321.00.1.1.10	REMUN. DE DEPÓSITOS BANC. DE REC. VINCULADOS - SUAS F.N.A.S.	1.311.04.400.000	6.366,94		
1321.00.1.1.30	REMUN. DE DEP. BANC. DE REC. VINCULADOS - SESAPI CO.FINANC.	1.290.02.115.000	42.198,19		
1321.00.1.1.40	REMUN. DE DEPÓSITOS BANC. DE REC. VINCULADOS - F.N.A.S	1.311.04.400.000	6.366,99		
1321.00.1.1.50	REMUN. DE DEPÓSITOS BANC. DE REC. VINCULADOS - H.M.R.M.	1.220.02.110.000	6.366,94		
1321.00.1.1.60	REMUN. DE DEPÓSITOS BANC. DE REC. VINCULADOS - CONVÊNIO	1.940.05.115.000	23.152,40		
1321.00.1.1.70	REMUN. DE DEPÓS. BANC. DE REC. VINCULADOS - CÂMARA MUNICIPAL	1.001.00.100.000	5.788,13		
1321.00.1.1.80	REMUN. DE OUTROS DEPÓSITOS BANCÁRIOS DE RECURSOS VINCULADOS	1.940.05.115.000	11.576,25		
1321.00.1.1.90	REMUN. DE OUTROS DEPÓSITOS BANC. DE RECURSOS NÃO VINCULADOS	1.001.00.100.000	10.473,75		
1321.00.4.0.00	REMUNERAÇÃO-REC. DO REGIME PRÓPRIO DE PREV. SOCIAL- RPPS		350.000,00		
1321.00.4.1.00	REMUNERAÇÃO RECURSOS DO RPPS - PRINCIPAL	1.410.03.550.000	350.000,00		
1329.00.0.0.00	OUTROS VALORES MOBILIÁRIOS		8.021,79		
1329.00.1.0.00	OUTROS VALORES MOBILIÁRIOS		8.021,79		
1329.00.1.1.00	OUTROS VALORES MOBILIÁRIOS - PRINCIPAL	1.001.00.100.000	8.021,79		
1330.00.0.0.00	DELEGAÇÃO SERV. PÚB.-CONCESSÃO/PERMISSÃO/AUTORIZAÇÃO/LICENÇA			11.576,25	
1339.00.0.0.00	DEMAIS DELEGAÇÕES DE SERVIÇOS PÚBLICOS		11.576,25		
1339.99.0.0.00	OUTRAS DELEGAÇÕES DE SERVIÇOS PÚBLICOS		11.576,25		
1339.99.1.0.00	OUTRAS DELEGAÇÕES DE SERVIÇOS PÚBLICOS		11.576,25		

BERTOLÍNIA - PI

LOA 2021



PREFEITURA MUNICIPAL DE BERTOLÍNIA

PRAÇA NOSSA SENHORA APARECIDA - CNPJ:06554034/0001-04

Anexo 02
Page 4

Orçamento Programa - Exercício de 2021

RECEITAS SEGUNDO AS CATEGORIAS ECONOMICAS

Lei: 402, Data: 09/12/2020

BERTOLÍNIA - PI

LOA 2021

Código	Especificação	F.R.-C.A.	Desdobramento	SubCategoria Fonte	Categoria Econômica
1339.99.1.1.00	OUTRAS DELEGAÇÕES DE SERVIÇOS PÚBLICOS - PRINCIPAL	1.001.00.100.000	11.576,25		
1390.00.0.0.00	DEMAIS RECEITAS PATRIMONIAIS			8.021,79	
1390.00.0.0.00	DEMAIS RECEITAS PATRIMONIAIS		8.021,79		
1390.00.1.0.00	DEMAIS RECEITAS PATRIMONIAIS		8.021,79		
1390.00.1.1.00	DEMAIS RECEITAS PATRIMONIAIS - PRINCIPAL	1.001.00.100.000	8.021,79		
1600.00.0.0.00	RECEITA DE SERVIÇOS			16.043,58	
1610.00.0.0.00	SERVIÇOS ADMINISTRATIVOS E COMERCIAIS GERAIS			8.021,79	
1610.01.0.0.00	SERVIÇOS ADMINISTRATIVOS E COMERCIAIS GERAIS		8.021,79		
1610.01.1.0.00	SERVIÇOS ADMINISTRATIVOS E COMERCIAIS GERAIS		8.021,79		
1610.01.1.1.00	SERVIÇOS ADMINISTRATIVOS E COMERCIAIS GERAIS - PRINCIPAL	1.001.00.100.000	8.021,79		
1690.00.0.0.00	OUTROS SERVIÇOS			8.021,79	
1690.99.0.0.00	OUTROS SERVIÇOS		8.021,79		
1690.99.1.0.00	OUTROS SERVIÇOS		8.021,79		
1690.99.1.1.00	OUTROS SERVIÇOS - PRINCIPAL	1.001.00.100.000	8.021,79		
1700.00.0.0.00	TRANSFERÊNCIAS CORRENTES			17.870.121,85	
1710.00.0.0.00	TRANSFERÊNCIAS DA UNIO E DE SUAS ENTIDADES			11.905.464,38	
1718.00.0.0.00	TRANSF. DA UNIO - ESPECIFICAS DE ESTADOS, DF E MUNIC		11.905.464,38		
1718.01.0.0.00	PARTICIPAÇÃO NA RECEITA DA UNIO		7.385.548,23		
1718.01.2.0.00	COTA-PARTE DO FUNDO DE PARTIC.DOS MUNIC. - COTA MENSAL		6.993.827,82		
1718.01.2.1.00	COTA-PARTE DO FPM - COTA MENSAL - PRINCIPAL	1.001.00.100.000	6.993.827,82		
1718.01.3.0.00	COTA-PARTE FUNDO DE PARTIC. MUNIC.- 1% COTA DEZEMBRO		119.283,31		
1718.01.3.1.00	COTA-PARTE DO FPM-1% COTA-DEZEMBRO - PRINCIPAL	1.001.00.100.000	119.283,31		
1718.01.4.0.00	COTA-PARTE FUNDO DE PARTIC.DOS MUNIC. - 1% COTA JULHO		119.283,31		
1718.01.4.1.00	COTA-PARTE DO FPM-1% COTA-JULHO - PRINCIPAL	1.001.00.100.000	119.283,31		
1718.01.5.0.00	COTA-PARTE DO IMP.SOBRE A PROP.TERRIT. RURAL		153.153,79		
1718.01.5.1.00	COTA-PARTE DO IMP.SOBRE A PROP.TERRIT. RURAL-PRINCIPAL	1.001.00.100.000	153.153,79		
1718.02.0.0.00	TRANSF.COMPENS.FINANC. PELA EXPLORAÇ. DE REC.NATURAIS		100.659,81		
1718.02.1.0.00	COTA-PARTE DA COMPENS.FINANÇEIRA DE RECURSOS HÍDRICOS		2.756,25		
1718.02.1.1.00	COTA-PARTE DA COMP.FINANÇEIRA DE RECURSOS HÍDRICOS - PRINCIPAL	1.530.05.100.000	2.756,25		
1718.02.6.0.00	COTA-PARTE DO FUNDO ESPECIAL DO PETRÓLEO - FEP		85.085,44		
1718.02.6.1.00	COTA-PARTE DO FUNDO ESPECIAL DO PETRÓLEO - FEP - PRINCIPAL	1.530.05.100.000	85.085,44		
1718.02.9.0.00	OUTRAS TRANSF. COMPENS.FINANC.EXPLOR.REC NATURAIS		32.818,12		
1718.02.9.1.00	OUTRAS TRANSF.COMPENS.FINANC.RECURS. NATURAIS - PRINCIPAL	1.530.05.100.000	32.818,12		
1718.03.0.0.00	TRANSF.SUS-FUNDO/FUNDO-BLOCO DE MANUT.AÇÕES SERV.PÚBL.SAÚDE		1.216.911,51		
1718.03.1.0.00	TRANSFERÊNCIA DE RECURSOS DO SUS - ATENÇÃO PRIMÁRIA		798.754,01		
1718.03.1.1.00	TRANSF. RECURSOS DO SUS - ATENÇÃO PRIMÁRIA - PRINCIPAL		798.754,01		
1718.03.1.1.01	TRANSF. DE RECURSOS DO SUS - PAB FIXO	1.214.02.115.000	61.773,99		
1718.03.1.1.02	TRANSF. DE RECURSOS DO SUS - SAÚDE DA FAMÍLIA	1.214.02.115.000	78.791,13		
1718.03.1.1.03	TRANSF. DE RECURSOS DO SUS - AGENTES COMUNITÁRIOS DE SAÚDE	1.214.02.115.000	174.825,90		
1718.03.1.1.04	TRANSF. DE RECURSOS DO SUS - SAÚDE BUCAL	1.214.02.115.000	89.395,66		
1718.03.1.1.05	TRANSF. DE RECURSOS DO SUS - COMPENSAÇÃO DE ESPEC. REGIONAIS	1.214.02.115.000	15.314,83		
1718.03.1.1.06	TRANSF. DE REC. DO SUS - MELH. ACESSO E QUALIF. ATEN. BÁSICA	1.214.02.115.000	30.387,10		
1718.03.1.1.07	TRANSF. DE REC. DO SUS - NÚCLEO DE APOIO À SAÚDE DA FAMÍLIA	1.214.02.115.000	30.775,31		
1718.03.1.1.08	TRANSF. DE REC. DO SUS - PROGRAMA DE SAÚDE NA ESCOLA	1.214.02.115.000	5.512,50		
1718.03.1.1.09	TRANSF. DE RECURSOS DO SUS - ATENÇÃO PRIMÁRIA EM SAÚDE	1.214.02.115.000	185.512,50		
1718.03.1.1.10	TRANSF. DE RECURSO DO SUS - TRANSF. DA A.P.S. PJ À COVID-19	1.214.02.115.000	80.000,00		
1718.03.1.1.99	TRANSF. DE REC. DO SUS - OUTRAS TRANSF. DA ATENÇÃO PRIMÁRIA	1.214.02.115.000	36.465,19		
1718.03.2.0.00	TRANSFERENCIA DE RECURSOS DO SUS - ATENÇÃO ESPECIALIZADA		247.115,00		
1718.03.2.1.00	TRANSF. RECUR.SUS-ATENÇÃO ESPECIALIZADA-PRINCIPAL		247.115,00		
1718.03.2.1.01	TRANSF. DE REC. DO SUS - TETO FINANCEIRO	1.214.02.115.000	11.025,00		



PREFEITURA MUNICIPAL DE BERTOLÍNIA

PRAÇA NOSSA SENHORA APARECIDA - CNPJ:06554034/0001-04

Anexo 02

Page 5

Orçamento Programa - Exercício de 2021

RECEITAS SEGUNDO AS CATEGORIAS ECONOMICAS

Lei: 402, Data: 09/12/2020

Código	Especificação	F.R.-C.A.	Desdobramento	SubCategoria Fonte	Categoria Econômica
1718.03.2.1.02	TRANSF. DE REC. DO SUS - SERV. DE ATEND. MÓVEL DE URGÊNCIA	1.214.02.115.000	157.425,00		
1718.03.2.1.03	TRANSF. DE REC. DO SUS - CENTRO DE ESPEC. ODONTOLÓGICAS	1.214.02.115.000	16.537,50		
1718.03.2.1.04	TRANSF. DE REC. DO SUS - CENTRO DE ATENÇÃO PSICOSSOCIAL	1.214.02.115.000	11.025,00		
1718.03.2.1.05	TRANSF. DE RECURSO DO SUS - TRANSF. DA A.E.S. PI A COVID-19	1.214.02.115.000	50.000,00		
1718.03.2.1.99	TRANSF. DE REC. SUS - OUTRAS TRANSF. DA ATENÇÃO ESPECIALIZ.	1.214.02.115.000	1.102,50		
1718.03.3.0.00	TRANSFERÊNCIA DE RECURSOS DO SUS - VIGILÂNCIA EM SAÚDE		68.277,50		
1718.03.3.1.00	TRANSF. SUS - VIGILÂNCIA EM SAÚDE - PRINCIPAL		68.277,50		
1718.03.3.1.01	TRANSF. DE REC. DO SUS - VIGIL. EPIDEMIOL. E AMBIENTAL	1.214.02.115.000	1.662,50		
1718.03.3.1.02	TRANSF. DE REC. DO SUS - VIGILÂNCIA SANITÁRIA	1.214.02.115.000	5.512,50		
1718.03.3.1.03	TRANSF. DE RECURSOS DO SUS - TETO DE VIGILÂNCIA EM SAÚDE	1.214.02.115.000	60.000,00		
1718.03.3.1.99	TRANSF. DE REC. DO SUS - OUTRAS TRANSF. DA VIGIL. EM SAÚDE	1.214.02.115.000	1.102,50		
1718.03.4.0.00	TRANSF. DE RECURSOS DO SUS - ASSISTÊNCIA FARMACÊUTICA		61.740,00		
1718.03.4.1.00	TRANSF. DE RECURSOS SUS - ASSIST. FARMACÊUTICA - PRINCIPAL		61.740,00		
1718.03.4.1.01	TRANSF. DE REC. DO SUS - COMPON. BÁSICO DA ASSIST. FARMACÊUT	1.214.02.115.000	27.562,50		
1718.03.4.1.02	TRANSF. DE REC. DO SUS - COMPON. ESTRAT DA ASSIST. FARMACÊUT	1.214.02.115.000	33.075,00		
1718.03.4.1.99	TRANSF. DE REC. DO SUS - OUTRAS TRANSF. DA ASSIST. FARMACÊUT	1.214.02.115.000	1.102,50		
1718.03.9.0.00	TRANSF. DE RECURSOS - OUT. PROG. FINANC. FUNDO A FUNDO		41.025,00		
1718.03.9.1.00	TRANSF. DO SUS - OUT. PROG. FINANC. FUNDO/FUNDO - PRINCIPAL		41.025,00		
1718.03.9.1.01	TRANSF. DE RECURSOS DO SUS - OUTRAS TRANSF. PI A COVID-19	1.214.02.115.000	30.000,00		
1718.03.9.1.99	TRANSFERÊNCIA DE RECURSOS DO SUS - OUTROS PROGRAMAS FINANCIA	1.214.02.115.000	11.025,00		
1718.04.0.0.00	TRANSF. SUS - BLOCO ESTRUT. REDE SERVIÇOS PÚBLICOS DE SAÚDE		45.202,50		
1718.04.1.0.00	TRANSF. REC. SUS - DESTINADOS A ATENÇÃO PRIMÁRIA		45.202,50		
1718.04.1.1.00	TRANSFERÊNCIAS DO SUS - ATENÇÃO PRIMÁRIA - PRINCIPAL		45.202,50		
1718.04.1.1.01	TRANSF. DE REC. SUS - BLOCO DE INVESTIMENTO / ATENÇÃO BÁSICA	1.215.02.115.000	45.202,50		
1718.05.0.0.00	TRANSFER. DE RECURSOS DO FUNDO NAC. DESENV. EDUCAÇÃO FNDE		761.028,26		
1718.05.1.0.00	TRANSFERÊNCIAS DO SALÁRIO-EDUCAÇÃO		160.446,82		
1718.05.1.1.00	TRANSFERÊNCIAS DO SALÁRIO-EDUCAÇÃO - PRINCIPAL	1.120.01.115.000	160.446,82		
1718.05.2.0.00	TRANSF. DIRETAS-FNDE REF. PROG. DINHEIRO DIRETO NA ESC-PPDE		37.221,17		
1718.05.2.1.00	TRANSF. DIRETAS DO FNDE - PROGRAMA PPDE - PRINCIPAL	1.121.01.115.000	37.221,17		
1718.05.3.0.00	TRANSF. DIRETAS DO FNDE REF. PROG. NAC. ALIM. ESCOLAR-PNAE		226.084,16		
1718.05.3.1.00	TRANSF. DIRETAS DO FNDE - PROGRAMA PNAE - PRINCIPAL	1.122.01.115.000	226.084,16		
1718.05.4.0.00	TRANSFER. FNDE REF. AO PROG. NAC. APOIC		134.313,16		
1718.05.4.1.00	TRANSF. ESCOLAR-PNATE		134.313,16		
1718.05.4.1.00	TRANSF. DIRETAS DO FNDE - PROGRAMA PNATE - PRINCIPAL	1.123.01.115.000	134.313,16		
1718.05.9.0.00	OUTRAS TRANSF. DIRETAS DO FUNDO NAC. DO DESENV. DA EDUC. FNDE		202.962,95		
1718.05.9.1.00	OUTRAS TRANSF. DIRETAS DO FNDE - PRINCIPAL	1.124.01.115.000	202.962,95		
1718.06.0.0.00	TRANSFERÊNCIA FINANCEIRA ICMS - DESONERAÇÃO - L.C. Nº 87/96		8.021,79		
1718.06.1.0.00	TRANSFERÊNCIA FINANCEIRA ICMS - DESONERAÇÃO - L.C. Nº 87/96		8.021,79		
1718.06.1.1.00	TRANSF. FINANC. ICMS-DESON-L.C. Nº 87/96-PRINCIPAL	1.001.00.100.000	8.021,79		
1718.09.0.0.00	TRANSF. RECURSOS COMPLEMENTAÇÃO DA UNIÃO AO FUNDEB		1.088.651,55		
1718.09.1.0.00	TRANSF. RECURSOS COMPLEMENTAÇÃO DA UNIÃO AO FUNDEB		1.088.651,55		
1718.09.1.1.00	TRANSF. COMPLEMENTAÇÃO DA UNIÃO AO FUNDEB - PRINCIPAL	1.117.01.230.000	1.088.651,55		
1718.10.0.0.00	TRANSFERÊNCIAS DE CONVÊNIO DA UNIÃO E DE SUAS ENTIDADES		467.093,68		
1718.10.1.0.00	TRANSFERÊNCIAS DE CONVÊNIO DA UNIÃO PARA O SUS		122.765,59		
1718.10.1.1.00	TRANSF. CONVÊNIO DA UNIÃO PARA O SUS - PRINCIPAL	1.220.02.110.000	122.765,59		
1718.10.2.0.00	TRANSF. DE CONV. DA UNIÃO DESTINADOS A PROG. EDUCAÇÃO		126.412,65		



PREFEITURA MUNICIPAL DE BERTOLÍNIA

PRAÇA NOSSA SENHORA APARECIDA - CNPJ:06554034/0001-04

Anexo 02

Page 6

Orçamento Programa - Exercício de 2021

RECEITAS SEGUNDO AS CATEGORIAS ECONOMICAS

Lei: 402, Data: 09/12/2020

Código	Especificação	F.R.-C.A.	Desdobramento	SubCategoria Fonte	Categoria Econômica
1718.10.2.1.00	TRANSF.CONV.UNIÃO DEST.PROG.ED.-PRINCIPAL	1.125.01.110.000	126.412,65		
1718.10.3.0.00	TRANSF. DE CONV. DA UNIÃO DEST.A PROG.ASSIST.SOCIAL		88.797,10		
1718.10.3.1.00	TRANSF.CONV.UNIÃO DEST.PROG.ASSIST.SOCIAL-PRINCIPAL	1.312.04.110.000	88.797,10		
1718.10.4.0.00	TRANSF.CONV.DA UNIÃO DEST.PROG.DE COMBATE A FOME		44.546,49		
1718.10.4.1.00	TRANSF.CONV.UNIÃO PROG.COMBATE FOME- PRINCIPAL	1.610.05.110.000	44.546,49		
1718.10.5.0.00	TRANSF.CONV.DA UNIÃO DEST.A PROG. SANEAMENTO BÁSICO		40.623,49		
1718.10.5.1.00	TRANSF.CONV.UNIÃO PROG.SANEAM.BÁSICO-PRINCIPAL	1.510.05.110.000	40.623,49		
1718.10.9.0.00	OUTRAS TRANSFERÊNCIAS DE CONVÊNIO DA UNIÃO		53.948,36		
1718.10.9.1.00	OUTRAS TRANSF.CONV.UNIÃO-PRINCIPAL	1.510.05.110.000	53.948,36		
1718.12.0.0.00	TRANSF.DE RECURSOS DO FUNDO NACIONAL DE ASSIST.SOCIAL		469.510,00		
1718.12.1.0.00	TRANSFERÊNCIAS DE RECURSOS DO FNAS		469.510,00		
1718.12.1.1.00	TRANSFERÊNCIAS DE RECURSOS DO FNAS - PRINCIPAL		469.510,00		
1718.12.1.1.01	TRANSF. DE REC. DO FNAS - PISO VARIÁV. DE MÉDIA COMPLEXIDADE	1.311.04.400.000	5.512,50		
1718.12.1.1.02	TRANSF. DE REC. DO FNAS - PISO FIXO DE MÉDIA COMPLEXIDADE	1.311.04.400.000	5.512,50		
1718.12.1.1.03	TRANSF. DE REC. DO FNAS - PISO DE TRANSIÇÃO DE MÉDIA COMPLEX	1.311.04.400.000	5.512,50		
1718.12.1.1.04	TRANSF. DE REC. DO FNAS - OUTRAS TRANSF. DA PROT. SOCIAL ESP	1.311.04.400.000	5.512,50		
1718.12.1.1.05	TRANSF. DE REC. DO FNAS - PISO BÁSICO VARIÁVEL I	1.311.04.400.000	11.025,00		
1718.12.1.1.06	TRANSF. DE REC. DO FNAS - PISO BÁSICO VARIÁVEL II	1.311.04.400.000	5.512,50		
1718.12.1.1.07	TRANSF. DE REC. DO FNAS - PISO BÁSICO VARIÁVEL III / EQ. VOL	1.311.04.400.000	58.150,00		
1718.12.1.1.08	TRANSF. DE REC. DO FNAS - PISO BÁSICO FIXO / C.R.A.S.	1.311.04.400.000	78.200,00		
1718.12.1.1.09	TRANSF. DE REC. DO FNAS - SERV. DE CONV. E FORTAL. VINCULOS	1.311.04.400.000	108.787,50		
1718.12.1.1.10	TRANSF. DE REC. DO FNAS - BOLSA DE PREST. CONTIN. NA ESCOLA	1.311.04.400.000	1.102,50		
1718.12.1.1.11	TRANSF. DE REC. DO FNAS - BOLSA DE PREST. CONTIN. QUESTIONÁR	1.311.04.400.000	1,102,50		
1718.12.1.1.12	TRANSF. DE REC. DO FNAS - OUTRAS TRANSF. DA PROT. SOCIAL BAS	1.311.04.400.000	5,512,50		
1718.12.1.1.13	TRANSF. DE REC. DO FNAS - PISO DO I.G.D. BOLSA FAMÍLIA	1.311.04.400.000	38,587,50		
1718.12.1.1.14	TRANSF. DE REC. DO FNAS - PISO DO I.G.D. SUAS	1.311.04.400.000	33,075,00		
1718.12.1.1.15	TRANSF. DE REC. DO FNAS - OUTRAS TRANSF. DO PISO DE GESTÃO	1.311.04.400.000	1,102,50		
1718.12.1.1.16	TRANSF. DE REC. DO FNAS - PROGRAMA PRIMEIRA INFÂNCIA NO SUAS	1.311.04.400.000	66,150,00		
1718.12.1.1.17	TRANSF. DE REC. DO FNAS - PROG ACESSO AO TRABALHO "ACESSUAS"	1.311.04.400.000	22,050,00		
1718.12.1.1.18	TRANSF. DE RECURS. DO FNAS - TRANSF. DO SUAS P/ A COVID-19	1.311.04.400.000	20,000,00		
1718.12.1.1.99	TRANSF DE REC DO FNAS - OUTRAS TRANSF. REC. DO M.D.S/S.U.A.S	1.311.04.400.000	1,102,50		
1718.99.0.0.00	OUTRAS TRANSFERÊNCIAS DA UNIÃO		362.837,05		
1718.99.1.0.00	OUTRAS TRANSFERÊNCIAS DA UNIÃO		362.837,05		
1718.99.1.1.00	OUTRAS TRANSFERÊNCIAS DA UNIÃO - PRINCIPAL	1.001.00.100.000	151.162,55		
1718.99.1.1.00	OUTRAS TRANSFERÊNCIAS DA UNIÃO - PRINCIPAL	1.940.05.115.000	55.424,50		
1718.99.1.1.00	OUTRAS TRANSFERÊNCIAS DA UNIÃO - PRINCIPAL	1.990.05.115.000	156.250,00		
1720.00.0.0.00	TRANSF DOS EST. E DO DISTRITO FEDERAL E DE SUAS ENT.			2.551.244,32	
1728.00.0.0.00	TRANSFERÊNCIAS ESTADOS - ESPECÍFICAS DE ESTADOS, DF E MUNIC.		2.551.244,32		
1728.01.0.0.00	PARTICIPAÇÃO NA RECEITA DOS ESTADOS		1.420.768,55		
1728.01.1.0.00	COTA-PARTE DO ICMS		1.142.575,88		
1728.01.1.1.00	COTA-PARTE DO ICMS - PRINCIPAL	1.001.00.100.000	1.142.575,88		
1728.01.2.0.00	COTA-PARTE DO IPVA		72.930,38		
1728.01.2.1.00	COTA-PARTE DO IPVA - PRINCIPAL	1.001.00.100.000	72.930,38		
1728.01.3.0.00	COTA-PARTE DO IPI - MUNICÍPIOS		8.021,79		
1728.01.3.1.00	COTA-PARTE DO IPI - MUNICÍPIOS - PRINCIPAL	1.001.00.100.000	8.021,79		
1728.01.4.0.00	COTA-PARTE DA CONTRIBUIÇÃO DE CIDE		48.620,25		
1728.01.4.1.00	COTA-PARTE DA CONTRIBUIÇÃO DA CIDE - PRINCIPAL	1.610.05.115.000	48.620,25		
1728.01.5.0.00	OUTRAS PARTICIPAÇÕES NA RECEITA DOS ESTADOS		148.620,25		
1728.01.5.1.00	OUTRAS PARTIC. REC. EST. - PRINCIPAL	1.001.00.100.000	148.620,25		
1728.03.0.0.00	TRANSF.REC. ESTADO PROG.SAÚDE-FUNDO A FUNDO		696.079,92		
1728.03.1.0.00	TRANSF.REC. ESTADO PROG.SAÚDE-FUNDO A FUNDO		696.079,92		



PREFEITURA MUNICIPAL DE BERTOLÍNIA
PRAÇA NOSSA SENHORA APARECIDA - CNPJ:06554034/0001-04

Anexo 02
Page 7

Orçamento Programa - Exercício de 2021
RECEITAS SEGUNDO AS CATEGORIAS ECONOMICAS

Lei: 402, Data: 09/12/2020

Código	Especificação	F.R.-C.A.	Desdobramento	SubCategoria Fonte	Categoria Econômica
1728.03.1.1.00	TRANSF.REC. EST. PROG. SAUDE FUNDO /FUNDO - PRINCIPAL		696.079,92		
1728.03.1.1.01	TRANSF. DE REC. DO ESTADO - TRANSF. DA SESAPI P/ O HOSPITAL	1.213.02.115.000	510.512,63		
1728.03.1.1.02	TRANSF. DE REC. DO ESTADO - TRANS. DA SESAPI P/O CO-FINANC.	1.213.02.115.000	162.325,94		
1728.03.1.1.03	TRANSF. DE REC. DO ESTADO - TRANSF. DA SESAPI P/O L.R.P.D.	1.213.02.115.000	13.241,35		
1728.03.1.1.99	TRANSF. DE REC. DO ESTADO - OUTRAS TRANSF. DIRETAS DO ESTADO	1.213.02.115.000	10.000,00		
1728.07.0.0.00	TRANSFERÊNCIAS DE ESTADOS DESTINADAS À ASSISTÊNCIA SOCIAL		11.945,74		
1728.07.1.0.00	TRANSFERÊNCIAS DE ESTADOS DESTINADAS À ASSISTÊNCIA SOCIAL		11.945,74		
1728.07.1.1.00	TRANSF. ESTADOS DESTINADAS À ASSISTÊNCIA SOCIAL - PRINCIPAL		11.945,74		
1728.07.1.1.01	TRANSF. DE REC. DO ESTADO - TRANSF. DA BASC P/O F.M.A.S.	1.390.04.400.000	10.445,74		
1728.07.1.1.99	TRANSF. DE REC. DO ESTADO - OUTRAS TRANSF. DIRETAS DO ESTADO	0.390.04.400.000	1.500,00		
1728.10.0.0.00	TRANSF. DE CONV. EST./ DIST. FED. E DE SUAS ENTIDADES		422.450,11		
1728.10.1.0.00	TRANSFERÊNCIAS DE CONVÊNIO DOS ESTADOS PARA O SUS		139.782,67		
1728.10.1.1.00	TRANSF. CONVÊNIO ESTADOS PARA O SUS - PRINCIPAL	1.220.02.110.000	139.782,67		
1728.10.2.0.00	TRANSF. DE CONV. ESTADOS DEST. PROGRAMA DE EDUCAÇÃO		127.627,62		
1728.10.2.1.00	TRANSF. DE CONVÊNIO ESTADOS DEST.A PROG. EDUCAÇÃO-PRINCIPAL	1.125.01.110.000	127.627,62		
1728.10.9.0.00	OUTRAS TRANSFERÊNCIAS DE CONVÊNIO DOS ESTADOS		155.039,82		
1728.10.9.1.00	OUTRAS TRANSFERÊNCIAS DE CONVÊNIO DOS ESTADOS - PRINCIPAL		155.039,82		
1728.10.9.1.01	OUTRAS TRANSF. DE CONVÊNIO DOS ESTADOS - ASSISTÊNCIA SOCIAL	1.520.05.110.000	35.998,72		
1728.10.9.1.02	OUTRAS TRANSF. DE CONVÊNIO DOS ESTADOS - SANEAMENTO BÁSICO	1.520.05.110.000	27.723,41		
1728.10.9.1.03	OUTRAS TRANSF. DE CONVÊNIO DOS ESTADOS - INFRA-ESTRUTURA	1.520.05.110.000	36.671,49		
1728.10.9.1.99	OUTRAS TRANSF. DE CONVÊNIO DOS ESTADOS - DEMAIS TRANSFER.	1.520.05.110.000	54.646,20		
1750.00.0.0.00	TRANSFERÊNCIAS DE OUTRAS INSTITUIÇÕES PÚBLICAS			3.413.413,15	
1758.00.0.0.00	TRANSF. OUT. INSTITUIÇÕES PÚB. - EST./DMUN		3.413.413,15		
1758.01.0.0.00	TRANSF. DE RECURSOS DO FUNDO DE MANUTENÇÃO DO FUNDEB		3.413.413,15		
1758.01.1.0.00	TRANSFERÊNCIAS DE RECURSOS DO FUNDEB		3.413.413,15		
1758.01.1.1.00	TRANSFERÊNCIAS DE RECURSOS DO FUNDEB - PRINCIPAL	1.116.01.230.000	3.413.413,15		
1900.00.0.0.00	OUTRAS RECEITAS CORRENTES			205.170,21	
1910.00.0.0.00	MULTAS ADMINISTRATIVAS, CONTRATUAIS E JUDICIAIS			5.788,13	
1910.01.0.0.00	MULTAS PREVISTAS EM LEGISLAÇÃO ESPECÍFICA		5.788,13		
1910.01.1.0.00	MULTAS PREVISTAS EM LEGISLAÇÃO ESPECÍFICA - PRINCIPAL	1.001.00.100.000	5.788,13		
1920.00.0.0.00	INDENIZAÇÕES, RESTITUIÇÕES E RESSARCIMENTOS			18.119,59	
1921.00.0.0.00	INDENIZAÇÕES		17.017,09		
1921.99.0.0.00	OUTRAS INDENIZAÇÕES		17.017,09		
1921.99.1.0.00	OUTRAS INDENIZAÇÕES		17.017,09		
1921.99.1.1.00	OUTRAS INDENIZAÇÕES - PRINCIPAL	1.001.00.100.000	17.017,09		
1922.00.0.0.00	RESTITUIÇÕES		1.102,50		
1922.99.0.0.00	OUTRAS RESTITUIÇÕES		1.102,50		
1922.99.1.0.00	OUTRAS RESTITUIÇÕES		1.102,50		
1922.99.1.1.00	OUTRAS RESTITUIÇÕES - PRINCIPAL	1.001.00.100.000	1.102,50		
1990.00.0.0.00	DEMAIS RECEITAS CORRENTES			181.262,49	
1990.03.0.0.00	COMPENSAÇÕES FINANCEIRAS ENTRE O REGIME GERAL E OS RPPS		100.000,00		
1990.03.1.0.00	COMPENSAÇÕES FINANCEIRAS ENTRE O REGIME GERAL E OS RPPS		100.000,00		
1990.03.1.1.00	COMPENS.FINANC.ENTRE O RGPS E OS RPPS - PRINCIPAL	1.410.03.550.000	100.000,00		
1990.99.0.0.00	OUTRAS RECEITAS		51.262,49		
1990.99.1.0.00	OUTRAS RECEITAS - PRIMÁRIAS		1.157,63		
1990.99.1.1.00	OUTRAS RECEITAS - PRIMÁRIAS - PRINCIPAL	1.001.00.100.000	1.157,63		
1990.99.2.0.00	OUTRAS RECEITAS - FINANCEIRAS		80.104,86		
1990.99.2.1.00	OUTRAS RECEITAS - FINANCEIRAS - PRINCIPAL	1.001.00.100.000	80.104,86		
2000.00.0.0.00	RECEITAS DE CAPITAL				2.537.975,27
2100.00.0.0.00	OPERAÇÕES DE CRÉDITO			160.446,83	



PREFEITURA MUNICIPAL DE BERTOLÍNIA
PRAÇA NOSSA SENHORA APARECIDA - CNPJ:06554034/0001-04

Anexo 02
Page 8

Orçamento Programa - Exercício de 2021
RECEITAS SEGUNDO AS CATEGORIAS ECONOMICAS

Lei: 402, Data: 09/12/2020

Código	Especificação	F.R.-C.A.	Desdobramento	SubCategoria Fonte	Categoria Econômica
2110.00.0.0.00	OPERAÇÕES DE CRÉDITO - MERCADO INTERNO			80.223,41	
2119.00.0.0.00	OUTRAS OPERAÇÕES DE CRÉDITO - MERCADO INTERNO		80.223,41		
2119.00.1.0.00	OUTRAS OPERAÇÕES DE CRÉDITO - MERCADO INTERNO		80.223,41		
2119.00.1.1.00	OUTRAS OPERAÇÕES DE CRÉDITO - MERCADO INTERNO - PRINCIPAL	1.920.05.115.000	80.223,41		
2120.00.0.0.00	OPERAÇÕES DE CRÉDITO - MERCADO EXTERNO			80.223,42	
2129.00.0.0.00	OUTRAS OPERAÇÕES DE CRÉDITO - MERCADO EXTERNO		80.223,42		
2129.00.1.0.00	OUTRAS OPERAÇÕES DE CRÉDITO - MERCADO EXTERNO		80.223,42		
2129.00.1.1.00	OUTRAS OPERAÇÕES DE CRÉDITO - MERCADO EXTERNO - PRINCIPAL	1.920.05.115.000	80.223,42		
2200.00.0.0.00	ALIENAÇÃO DE BENS			30.497,81	
2210.00.0.0.00	ALIENAÇÃO DE BENS MÓVEIS			15.248,81	
2213.00.0.0.00	ALIENAÇÃO DE BENS MÓVEIS E SEMOVENTES		15.248,81		
2213.00.1.0.00	ALIENAÇÃO DE BENS MÓVEIS E SEMOVENTES		15.248,81		
2213.00.1.1.00	ALIENAÇÃO DE BENS MÓVEIS E SEMOVENTES-PRINCIPAL	1.930.00.130.000	15.248,81		
2220.00.0.0.00	ALIENAÇÃO DE BENS IMÓVEIS			15.248,80	
2220.00.0.0.00	ALIENAÇÃO DE BENS IMÓVEIS		15.248,80		
2220.00.1.0.00	ALIENAÇÃO DE BENS IMÓVEIS		15.248,80		
2220.00.1.1.00	ALIENAÇÃO DE BENS IMÓVEIS - PRINCIPAL	1.930.00.130.000	15.248,80		
2400.00.0.0.00	TRANSFERÊNCIAS DE CAPITAL			2.222.976,66	
2410.00.0.0.00	TRANSFERÊNCIAS DA UNIÃO E DE SUAS ENTIDADES		1.311.732,32	1.311.732,32	
2418.00.0.0.00	TRANSFERÊNCIAS UNIÃO-ESPECÍFICAS DE EST. DF E MUN.		55.125,00		
2418.04.0.0.00	TRANSF. REC.- SUS- BLOCO INV.REDE SER.PUB.SAUDE		55.125,00		
2418.04.1.0.00	TRANSF. REC.- SUS-REDE SERV.PUB.SAUDE-ATENÇÃO BÁSICA		55.125,00		
2418.04.1.1.00	TRANSF. REC.SUS-ATENÇÃO BÁSICA - PRINCIPAL		55.125,00		
2418.04.1.1.01	TRANSF. DE RECURSOS DO SUS - BLOCO DE INVESTIMENTO	1.215.02.115.000	55.125,00		
2418.10.0.0.00	TRANSFERÊNCIA DE CONVÊNIO DA UNIÃO E DE SUAS ENTIDADES		1.043.604,32		
2418.10.1.0.00	TRANSFERÊNCIAS DE CONVÊNIO DA UNIÃO PARA O SUS		160.446,83		
2418.10.1.1.00	TRANSF. DE CONVÊNIO DA UNIÃO PARA O SUS-PRINCIPAL	1.220.02.110.000	160.446,83		
2418.10.2.0.00	TRANSF. DE CONVÊNIO DA UNIÃO DESTIN.A PROG. EDUCAÇÃO		200.557,98		
2418.10.2.1.00	TRANSF. CONV.UNIÃO DESTIN. PROG. ED.- PRINCIPAL	1.125.01.110.000	200.557,98		
2418.10.5.0.00	TRANSF. DE CONVÊNIO UNIO DEST.PROG.SANEAMBÁSICO		118.100,38		
2418.10.5.1.00	TRANSF. CONV.UNIÃO PROG.SANEAMBAS.-PRINCIPAL	1.510.05.110.000	118.100,38		
2418.10.6.0.00	TRANSF. CONVÊNIO DA UNIÃO DEST.A PROG.MEO AMBIENTE		143.001,97		
2418.10.6.1.00	TRANSF. CONV.UNIÃO PROG. MEO AMBIENTE-PRINCIPAL	1.510.05.110.000	143.001,97		
2418.10.7.0.00	TRANSF. CONV. DA UNIÃO DEST.PROG.INFRAEST. TRANSPORTE		143.001,97		
2418.10.7.1.00	TRANSF. CONV.UNIÃO PROG.INFRA TRANSP.-PRINCIPAL	1.510.05.110.000	143.001,97		
2418.10.9.0.00	OUTRAS TRANSFERÊNCIAS DE CONVÊNIO DA UNIÃO		278.495,19		
2418.10.9.1.00	OUTRAS TRANSF. CONVÊNIO UNIÃO-PRINCIPAL		278.495,19		
2418.10.9.1.01	OUTRAS TRANSFERÊNCIAS DE CONVÊNIO DA UNIÃO - TURISMO	1.510.05.110.000	82.489,63		
2418.10.9.1.99	OUTRAS TRANSFERÊNCIAS DE CONVÊNIO DA UNIÃO - DENAIS TRANSF.	1.510.05.110.000	196.005,56		
2418.99.0.0.00	OUTRAS TRANSFERÊNCIAS DA UNIO		213.003,00		
2418.99.1.0.00	OUTRAS TRANSFERÊNCIAS DA UNIO		213.003,00		
2418.99.1.1.00	OUTRAS TRANSFERÊNCIAS DA UNIÃO - PRINCIPAL	1.001.00.100.000	105.000,00		
2418.99.1.1.00	OUTRAS TRANSFERÊNCIAS DA UNIÃO - PRINCIPAL	1.940.05.115.000	58.003,00		
2418.99.1.1.00	OUTRAS TRANSFERÊNCIAS DA UNIÃO - PRINCIPAL	1.960.05.115.000	50.000,00		
2420.00.0.0.00	TRANSF. ESTADOS E DO DISTRITO FEDERAL E DE SUAS ENTIDADES			911.244,34	
2428.00.0.0.00	TRANSF. ESTADOS E DO DISTRITO FEDERAL E DE SUAS ENTIDADES		911.244,34		
2428.10.0.0.00	TRANSF. CONVÊNIO DOS ESTADOS E DO DIST. FED.E DE SUAS ENT.		801.042,94		
2428.10.1.0.00	TRANSF. CONVÊNIO DOS EST. E DO DIST. FED. E DE SUAS ENT. SUS		160.446,83		
2428.10.1.1.00	TRANSF. CONV. ESTADOS SUS-PRINCIPAL	1.220.02.110.000	160.446,83		
2428.10.2.0.00	TRANSF. CONVÊNIO DOS ESTADOS DESTINADAS A PROG. EDUCAÇÃO		160.446,83		
2428.10.2.1.00	TRANSF. CONV. EST. PROG. ED. - PRINCIPAL	1.125.01.110.000	160.446,83		
2428.10.5.0.00	TRANSF. CONV. DOS ESTADOS DESTINADAS A PROG.SANEAMBÁSICO		126.084,16		



PREFEITURA MUNICIPAL DE BERTOLÍNIA
PRAÇA NOSSA SENHORA APARECIDA - CNPJ:06554034/0001-04

Anexo 02
Page 9

Orçamento Programa - Exercício de 2021

RECEITAS SEGUNDO AS CATEGORIAS ECONOMICAS

Lei: 402, Data: 09/12/2020

Código	Especificação	F.R.-C.A.	Desdobramento	SubCategoria Fonte	Categoria Econômica
2428.10.5.1.00	TRANSF.CONV. EST. DEST.A PROG.SANEAMENTO-BASICO-PRINCIPAL	1.520.05.110.000	126.064,16		
2428.10.6.0.00	TRANSF. CONV.DOS ESTADOS DESTINADAS A PROG.MEIO AMBIENTE		110.446,83		
2428.10.6.1.00	TRANSF.CONV. EST. DEST.A PROG.MEIO AMBIENTE-PRINCIPAL	1.520.05.110.000	110.446,83		
2428.10.7.0.00	TRANSF.CONV.DOS ESTADOS DEST.A PROG.INFRAESTR.TRANSF.		110.446,83		
2428.10.7.1.00	TRANSF.CONV. EST. DEST.A PROG.INFRA-TRANSF-PRINCIPAL	1.520.05.110.000	110.446,83		
2428.10.9.0.00	OUTRAS TRANSFERENCIAS DE CONVENIO DOS ESTADOS		133.171,46		
2428.10.9.1.00	OUTRAS TRANSF.CONVENIO ESTADOS - PRINCIPAL	1.520.05.110.000	133.171,46		
2428.99.0.0.00	OUTRAS TRANSFERENCIAS DOS ESTADOS		110.201,40		
2428.99.1.0.00	OUTRAS TRANSFERENCIAS DOS ESTADOS		110.201,40		
2428.99.1.1.00	OUTRAS TRANSF. ESTADOS - PRINCIPAL	1.001.00.100.000	104.688,90		
2428.99.1.1.00	OUTRAS TRANSF. ESTADOS - PRINCIPAL	1.940.05.115.000	5.512,50		
2900.00.0.0.00	OUTRAS RECEITAS DE CAPITAL			124.054,17	
2990.00.0.0.00	DEMAIS RECEITAS DE CAPITAL			124.054,17	
2990.00.0.0.00	DEMAIS RECEITAS DE CAPITAL		124.054,17		
2990.00.1.0.00	DEMAIS RECEITAS DE CAPITAL - PRINCIPAL	1.001.00.100.000	124.054,17		
9000.00.0.0.00	(R) DEDUÇÕES DA RECEITA				-1.675.706,30
9500.00.0.0.00	(R) DEDUÇÕES DO FUNDEB			-1.675.706,30	
9510.00.0.0.00	(R) DEDUÇÕES DO FUNDEB		-1.675.706,30		
9510.00.0.0.00	(R) DEDUÇÕES DO FUNDEB			-1.675.706,30	
9510.00.0.0.00	(R) DEDUÇÕES DO FUNDEB	1.001.00.100.000	-1.675.706,30		
Total das Receitas (exceto Intra-Orçamentárias)					21.056.739,35

7000.00.0.0.00	RECEITAS CORRENTES (INTRA)				1.278.188,00
7200.00.0.0.00	CONTRIBUIÇÕES (INTRA)			1.198.188,00	
7210.00.0.0.00	CONTRIBUIÇÕES SOCIAIS (INTRA)			1.198.188,00	
7216.00.0.0.00	CONTRIBUIÇÕES SOCIAIS ESPECÍFICAS DE ESTAD		1.198.188,00		
7218.01.0.0.00	CONTRIBUIÇÃO DO SERVIDOR CIVIL PARA O PLAN		11.907,00		
7218.01.1.0.00	CPSSS DO SERVIDOR CIVIL ATIVO (INTRA)		11.907,00		
7218.01.1.1.00	CPSSS DO SERVIDOR CIVIL ATIVO - PRINCIPAL	1.410.03.550.000	11.907,00		
7218.03.0.0.00	CPSSS PATRONAL - SERVIDOR CIVIL - ESPECIFIC		785.281,00		
7218.03.1.0.00	CPSSS PATRONAL - SERVIDOR CIVIL ATIVO (INTR		775.256,00		
7218.03.1.1.00	CPSSS PATRONAL - SERVIDOR CIVIL ATIVO - PRIN	1.410.03.550.000	680.000,00		
7218.03.1.2.00	CPSSS PATRONAL - SERVIDOR CIVIL ATIVO -MUL	1.410.03.550.000	95.256,00		
7218.03.4.0.00	CPSSS PATRONAL-SENTENÇAS JUDICIAIS-SERVI		11.025,00		
7218.03.4.1.00	CPSSS PATR.SENT.JUD.SERV.CIV.ATIV.-PRINCIP/	1.410.03.550.000	11.025,00		
7218.04.0.0.00	CPSSS PATRONAL-PARC.-ESTADO/DISTRITO FED		400.000,00		
7218.04.1.0.00	CPSSS PATRONAL - PARCELAMENTOS - SERVIDO		400.000,00		
7218.04.1.1.00	CPSSS PATR.PARC.SERV.CIVIL ATIVO-PRINCIPAL	1.410.03.550.000	250.000,00		
7218.04.1.2.00	CPSSS PATR.PARC.SERV.CIVIL ATIVO-MULTAS E	1.410.03.550.000	150.000,00		
7900.00.0.0.00	OUTRAS RECEITAS CORRENTES (INTRA)			80.000,00	
7990.00.0.0.00	DEMAIS RECEITAS CORRENTES (INTRA)			80.000,00	
7990.01.0.0.00	APORTES PERIÓDICOS PARA AMORTIZAÇÃO DE D		80.000,00		
7990.01.1.0.00	APORTES PERIÓDICOS PARA AMORTIZAÇÃO DE D		80.000,00		
7990.01.1.1.00	APORTES PERIÓD.AMORTIZ.DEFICIT ATUARIAL R	1.410.03.550.000	80.000,00		
Total das Receitas (Intra-Orçamentárias)					1.278.188,00

TOTALIZAÇÃO DAS RECEITAS POR CATEGORIA ECONOMICA



PREFEITURA MUNICIPAL DE BERTOLÍNIA
PRAÇA NOSSA SENHORA APARECIDA - CNPJ:06554034/0001-04

Anexo 02
Page 10

Orçamento Programa - Exercício de 2021
RECEITAS SEGUNDO AS CATEGORIAS ECONOMICAS

Lei: 402, Data: 09/12/2020

Código	Especificação	F.R.-C.A.	Desdobramento	SubCategoria Fonte	Categoria Econômica	
RECEITA CORRENTE						19.796.952,08
RECEITA DE CAPITAL						2.537.975,27

Total Geral das Receitas						22.334.927,35
---------------------------------	--	--	--	--	--	---------------

GERALDO FONSECA CORREIA
PREFEITO MUNICIPAL
493.106.311-04

JOÃO MOTA FEITOSA
SECRETÁRIO M. DE FINANÇAS
947.172.813-49

JOSÉ AGAMENON DE S. DANTAS FILHO
C.R.O./PI: 7523/0-7
620.680.163-20



PREFEITURA MUNICIPAL DE BERTOLÍNIA
PRAÇA NOSSA SENHORA APARECIDA - CNPJ:06554034/0001-04

Orçamento Programa - Exercício de 2021
Anexo 02
Page 1

NATUREZA DA DESPESA - CONSOLIDAÇÃO GERAL

Lei: 402, Data: 09/12/2020

Código	Especificação	Elemento	Modalidade	Grupo	Categoria Econômica	
						18.006.221,80
30.00.00	DESPESAS CORRENTES					
31.00.00	PESSOAL E ENCARGOS SOCIAIS		10.200.475,89	10.448.062,11		
31.90.00	APLICAÇÕES DIRETAS					
31.90.01	APOSENTADORIAS DO RPPS, RESERVA REMUNERADA E REFORMAS DC	1.000.000,00				
31.90.03	PENSOES DO RPPS E DO MILITAR	94.670,16				
31.90.04	CONTRATAÇÃO POR TEMPO DETERMINADO	37.469,42				
31.90.05	OUTROS BENEFÍCIOS PREVIDENCIÁRIOS DO SERVIDOR OU DO MILITAR	50.000,00				
31.90.08	VENCIMENTOS E VANTAGENS FIXAS - PESSOAL CIVIL	6.953.692,86				
31.90.11	OBRIGAÇÕES PATRONAIS	1.450.076,92				
31.90.13	OUTRAS DESPESAS VARIÁVEIS - PESSOAL CIVIL	146.945,32				
31.90.16	SENTENÇAS JUDICIAIS	359.289,93				
31.90.92	DESPESAS DE EXERCÍCIOS ANTERIORES	96.505,04				
31.90.94	INDENIZAÇÕES E RESTITUIÇÕES TRABALHISTAS	11.676,28				
31.91.00	APLICAÇÕES DIRETAS - INTRA-ORÇAMENTÁRIAS	242.336,22	247.586,22			
31.91.13	OBRIGAÇÕES PATRONAIS	5.250,00				
31.91.92	DESPESAS DE EXERCÍCIOS ANTERIORES			7.558.159,69		
33.00.00	OUTRAS DESPESAS CORRENTES					
33.50.00	TRANSFERÊNCIAS A INSTITUIÇÕES PRIVADAS SEM FINS LUCRATIVOS		12.043,22	12.043,22		
33.60.41	CONTRIBUIÇÕES	12.043,22				
33.90.00	APLICAÇÕES DIRETAS		7.548.116,47			
33.90.14	DIÁRIAS - CIVIL	474.702,06				
33.90.30	MATERIAL DE CONSUMO	2.654.050,49				
33.90.31	PREMIAÇÕES CULTURAIS, ARTÍSTICAS, CIENTÍFICAS, DESPORTIVAS E	22.190,24				
33.90.32	MATERIAL, BEM OU SERVIÇO PARA DISTRIBUIÇÃO GRATUITA	60.239,84				
33.90.33	PASSAGENS E DESPESAS COM LOCOMOÇÃO	6.666,96				
33.90.35	SERVIÇOS DE CONSULTORIA	287.311,76				
33.90.36	OUTROS SERVIÇOS DE TERCEIROS - PESSOA FÍSICA	1.749.278,34				
33.90.39	OUTROS SERVIÇOS DE TERCEIROS - PESSOA JURÍDICA	2.048.647,05				
33.90.40	SERVIÇOS DE TECNOLOGIA DA INFORMAÇÃO E COMUNICAÇÃO - PJ	17.990,87				
33.90.47	OBRIGAÇÕES TRIBUTÁRIAS E CONTRIBUTIVAS	28.918,74				
33.90.48	OUTROS AUXÍLIOS FINANCEIROS A PESSOAS FÍSICAS	58.353,53				
33.90.91	SENTENÇAS JUDICIAIS	11.676,28				
33.90.92	DESPESAS DE EXERCÍCIOS ANTERIORES	109.911,79				
33.90.93	INDENIZAÇÕES E RESTITUIÇÕES	27.956,55				
40.00.00	DESPESAS DE CAPITAL					
44.00.00	INVESTIMENTOS		3.025.941,12	3.025.941,12	3.237.325,81	
44.90.00	APLICAÇÕES DIRETAS	1.316.664,30				
44.90.51	OBRAS E INSTALAÇÕES	1.571.676,46				
44.90.52	EQUIPAMENTOS E MATERIAL PERMANENTE	138.400,27				
44.90.61	ACQUIÇÃO DE IMÓVEIS					
46.00.00	AMORTIZAÇÃO DA DÍVIDA		211.384,88	211.384,88		
46.90.00	APLICAÇÕES DIRETAS	211.384,88				
46.90.71	PRINCIPAL DA DÍVIDA CONTRATUAL RESGATADO					
90.00.00	RESERVA DE CONTINGÊNCIA					
99.00.00	RESERVA DE CONTINGÊNCIA			1.091.378,74	1.091.378,74	
99.99.00	RESERVA DE CONTINGÊNCIA	1.091.378,74				
99.99.99	RESERVA DE CONTINGÊNCIA					
TOTAL						22.334.927,35

GERALDO FONSECA CORREIA
PREFEITO MUNICIPAL
493.106.311-04

JOÃO MOTA FEITOSA
SECRETÁRIO M. DE FINANÇAS
947.172.813-49

JOSÉ AGAMENON DE S. DANTAS FILHO
C.R.O./PI: 7523/0-7
620.680.163-20



PREFEITURA MUNICIPAL DE BERTOLÍNIA
 PRAÇA NOSSA SENHORA APARECIDA - CNPJ:06554034/0001-04

Orçamento Programa - Exercício de 2021
 Anexo 02
 Page 1
 Lei: 402, Data: 09/12/2020

NATUREZA DA DESPESA POR ORGÃO

PODER ORGÃO						
01 PODER LEGISLATIVO						
00 CÂMARA MUNICIPAL DE BERTOLÍNIA						
Código	Especificação	F.R.-C.A.	Elemento	Modalidade	Grupo	Categoria Econômica
3.0.00.00	DESPESAS CORRENTES					809.724,10
3.1.00.00	PESSOAL E ENCARGOS SOCIAIS				633.236,06	
3.1.60.00	APLICAÇÕES DIRETAS			633.236,06		
3.1.60.11	VENCIMENTOS E VANTAGENS FIXAS - PESSOAL CIVIL	1.001.00.100.000	644.083,75			
3.1.60.13	OBRIGAÇÕES PATRONAIS	1.001.00.100.000	87.735,38			
3.1.60.16	OUTRAS DESPESAS VARIÁVEIS - PESSOAL CIVIL	1.001.00.100.000	1.416,93			
3.3.00.00	OUTRAS DESPESAS CORRENTES				176.488,04	
3.3.60.00	APLICAÇÕES DIRETAS			176.488,04		
3.3.60.14	DIÁRIAS - CIVIL	1.001.00.100.000	10.880,52			
3.3.60.30	MATERIAL DE CONSUMO	1.001.00.100.000	13.408,77			
3.3.60.33	PASSAGENS E DESPESAS COM LOCOMOÇÃO	1.001.00.100.000	1.523,43			
3.3.60.35	SERVIÇOS DE CONSULTORIA	1.001.00.100.000	16.476,29			
3.3.60.36	OUTROS SERVIÇOS DE TERCEIROS - PESSOA FÍSICA	1.001.00.100.000	30.952,58			
3.3.60.39	OUTROS SERVIÇOS DE TERCEIROS - PESSOA JURÍDICA	1.001.00.100.000	102.297,01			
3.3.60.62	DESPESAS DE EXERCÍCIOS ANTERIORES	1.001.00.100.000	1.948,44			
4.0.00.00	DESPESAS DE CAPITAL					16.057,43
4.4.00.00	INVESTIMENTOS				16.057,43	
4.4.60.00	APLICAÇÕES DIRETAS			16.057,43		
4.4.60.51	OBRAS E INSTALAÇÕES	1.001.00.100.000	4.419,62			
4.4.60.52	EQUIPAMENTOS E MATERIAL PERMANENTE	1.001.00.100.000	11.637,81			
TOTAL						825.781,53



PREFEITURA MUNICIPAL DE BERTOLÍNIA
 PRAÇA NOSSA SENHORA APARECIDA - CNPJ:06554034/0001-04

Orçamento Programa - Exercício de 2021

Anexo 02

Page 2

Lei: 402, Data: 09/12/2020

NATUREZA DA DESPESA POR ORGÃO

PODER		02 PODER EXECUTIVO				
ORGÃO		01 GABINETE DO PREFEITO MUNICIPAL				
Código	Especificação	F.R.-CA.	Elemento	Modalidade	Grupo	Categoria Econômica
3.0.00.00	DESPESAS CORRENTES					540.253,56
3.1.00.00	PESSOAL E ENCARGOS SOCIAIS				285.122,25	
3.1.90.00	APLICAÇÕES DIRETAS			276.175,49		
3.1.90.11	VENCIMENTOS E VANTAGENS FIXAS - PESSOAL CIVIL	1.001.00.100.000	237.378,17			
3.1.90.13	OBRIGAÇÕES PATRONAIS	1.001.00.100.000	16.858,55			
3.1.90.16	OUTRAS DESPESAS VARIÁVEIS - PESSOAL CIVIL	1.001.00.100.000	6.839,08			
3.1.90.91	SENTENÇAS JUDICIAIS	1.001.00.100.000	2.919,86			
3.1.90.92	DESPESAS DE EXERCÍCIOS ANTERIORES	1.001.00.100.000	9.922,01			
3.1.90.92	DESPESAS DE EXERCÍCIOS ANTERIORES	1.530.05.100.000	3.260,64			
3.1.91.00	APLICAÇÕES DIRETAS - INTRA-ORÇAMENTÁRIAS			6.945,78		
3.1.91.19	OBRIGAÇÕES PATRONAIS	1.001.00.100.000	6.945,78			
3.3.00.00	OUTRAS DESPESAS CORRENTES				255.131,31	
3.3.90.00	APLICAÇÕES DIRETAS			255.131,31		
3.3.90.14	DIÁRIAS - CIVIL	1.001.00.100.000	16.837,72			
3.3.90.14	DIÁRIAS - CIVIL	1.001.00.100.000	45.272,35			
3.3.90.30	MATERIAL DE CONSUMO	1.001.00.100.000	47.342,70			
3.3.90.35	SERVIÇOS DE CONSULTORIA	1.001.00.100.000	8.758,59			
3.3.90.35	SERVIÇOS DE CONSULTORIA	1.001.00.100.000	10.000,00			
3.3.90.36	OUTROS SERVIÇOS DE TERCEIROS - PESSOA FÍSICA	1.001.00.100.000	59.275,66			
3.3.90.39	OUTROS SERVIÇOS DE TERCEIROS - PESSOA JURÍDICA	1.001.00.100.000	25.509,85			
3.3.90.39	OUTROS SERVIÇOS DE TERCEIROS - PESSOA JURÍDICA	1.001.00.100.000	32.291,74			
3.3.90.92	DESPESAS DE EXERCÍCIOS ANTERIORES	1.001.00.100.000	810,34			
3.3.90.92	DESPESAS DE EXERCÍCIOS ANTERIORES	1.940.05.115.000	8.932,23			
4.0.00.00	DESPESAS DE CAPITAL					54.862,72
4.4.00.00	INVESTIMENTOS				54.862,72	
4.4.90.00	APLICAÇÕES DIRETAS			54.862,72		
4.4.90.52	EQUIPAMENTOS E MATERIAL PERMANENTE	1.001.00.100.000	4.506,63			
4.4.90.52	EQUIPAMENTOS E MATERIAL PERMANENTE	1.520.05.110.000	34.868,86			
4.4.90.52	EQUIPAMENTOS E MATERIAL PERMANENTE	1.920.05.115.000	4.804,15			
4.4.90.52	EQUIPAMENTOS E MATERIAL PERMANENTE	1.940.05.115.000	10.883,05			
TOTAL						595.116,28

LOA 2021



PREFEITURA MUNICIPAL DE BERTOLÍNIA
 PRAÇA NOSSA SENHORA APARECIDA - CNPJ.05554034/0001-04

Orçamento Programa - Exercício de 2021
 Anexo 02
 Page 3
 Lei: 402, Data: 09/12/2020

NATUREZA DA DESPESA POR ORGÃO

PODER ORGÃO						
02 PODER EXECUTIVO 02 CONTROLADORIA GERAL DO MUNICÍPIO DE BERTOLÍNIA						
Código	Especificação	F.R.-C.A.	Elemento	Modalidade	Grupo	Categoria Econômica
3.0.00.00	DESPESAS CORRENTES					73.266,50
3.1.00.00	PESSOAL E ENCARGOS SOCIAIS				41.142,00	
3.1.90.00	APLICAÇÕES DIRETAS			35.353,87		
3.1.90.11	VENCIMENTOS E VANTAGENS FIXAS - PESSOAL CIVIL	1.001.00.100.000	28.072,08			
3.1.90.13	OBRIGAÇÕES PATRONAIS	1.001.00.100.000	6.124,21			
3.1.90.16	OUTRAS DESPESAS VARIÁVEIS - PESSOAL CIVIL	1.001.00.100.000	1.157,63			
3.1.91.00	APLICAÇÕES DIRETAS - INTRA-ORÇAMENTÁRIAS			5.768,13		
3.1.91.13	OBRIGAÇÕES PATRONAIS	1.001.00.100.000	5.768,13			
3.3.00.00	OUTRAS DESPESAS CORRENTES				32.156,50	
3.3.90.00	APLICAÇÕES DIRETAS			32.156,50		
3.3.90.14	DIÁRIAS - CIVIL	1.001.00.100.000	7.301,14			
3.3.90.30	MATERIAL DE CONSUMO	1.001.00.100.000	8.285,12			
3.3.90.36	OUTROS SERVIÇOS DE TERCEIROS - PESSOA FÍSICA	1.001.00.100.000	8.285,12			
3.3.90.39	OUTROS SERVIÇOS DE TERCEIROS - PESSOA JURÍDICA	1.001.00.100.000	8.285,12			
4.0.00.00	DESPESAS DE CAPITAL					5.124,80
4.4.00.00	INVESTIMENTOS				5.124,80	
4.4.90.00	APLICAÇÕES DIRETAS			5.124,80		
4.4.90.52	EQUIPAMENTOS E MATERIAL PERMANENTE	1.001.00.100.000	1.621,83			
4.4.90.52	EQUIPAMENTOS E MATERIAL PERMANENTE	1.940.05.115.000	1.599,42			
4.4.90.52	EQUIPAMENTOS E MATERIAL PERMANENTE	1.950.00.100.000	1.913,55			
TOTAL						78.423,30

BERTOLÍNIA - PI

LOA 2021



PREFEITURA MUNICIPAL DE BERTOLÍNIA
PRAÇA NOSSA SENHORA APARECIDA - CNPJ:08554034/0001-04

Orçamento Programa - Exercício de 2021

Anexo 02

Page 4

Lei: 402, Data: 09/12/2020

NATUREZA DA DESPESA POR ORGÃO

PODER ORGÃO						
02 PODER EXECUTIVO						
03 SECRETARIA MUNICIPAL DE ADMINISTRAÇÃO						
Código	Especificação	F.R.-CA.	Elemento	Modalidade	Grupo	Categoria Econômica
3.0.00.00	DESPESAS CORRENTES					2.042.650,14
3.1.00.00	PESSOAL E ENCARGOS SOCIAIS				1.119.370,70	
3.1.90.00	APLICAÇÕES DIRETAS			1.080.940,82		
3.1.90.03	PENSÕES DO RPPS E DO MILITAR	1.001.00.100.000	24.670,15			
3.1.90.11	VENCIMENTOS E VANTAGENS FIXAS - PESSOAL CIVIL	1.001.00.100.000	28.511,34			
3.1.90.11	VENCIMENTOS E VANTAGENS FIXAS - PESSOAL CIVIL	1.001.00.100.000	438.348,91			
3.1.90.13	OBRIGAÇÕES PATRONAIS	1.001.00.100.000	45.845,42			
3.1.90.13	OBRIGAÇÕES PATRONAIS	1.001.00.100.000	157.200,64			
3.1.90.13	OBRIGAÇÕES PATRONAIS	1.990.05.115.000	29.708,81			
3.1.90.16	OUTRAS DESPESAS VARIÁVEIS - PESSOAL CIVIL	1.001.00.100.000	2.982,36			
3.1.90.91	SENTENÇAS JUDICIAIS	1.001.00.100.000	306.488,48			
3.1.90.92	DESPESAS DE EXERCÍCIOS ANTERIORES	1.001.00.100.000	16.484,12			
3.1.90.92	DESPESAS DE EXERCÍCIOS ANTERIORES	1.940.05.115.000	1.520,18			
3.1.90.92	DESPESAS DE EXERCÍCIOS ANTERIORES	1.850.00.115.000	10.074,16			
3.1.90.92	DESPESAS DE EXERCÍCIOS ANTERIORES	1.890.05.115.000	10.500,00			
3.1.90.94	INDENIZAÇÕES E RESTITUIÇÕES TRABALHISTAS	1.001.00.100.000	11.576,25			
3.1.91.00	APLICAÇÕES DIRETAS- INTRA-ORÇAMENTÁRIAS			32.429,68		
3.1.91.13	OBRIGAÇÕES PATRONAIS	1.001.00.100.000	6.945,75			
3.1.91.13	OBRIGAÇÕES PATRONAIS	1.001.00.100.000	9.734,13			
3.1.91.13	OBRIGAÇÕES PATRONAIS	1.990.05.115.000	10.500,00			
3.1.91.92	DESPESAS DE EXERCÍCIOS ANTERIORES	1.990.05.115.000	5.250,00			
3.3.00.00	OUTRAS DESPESAS CORRENTES				923.288,44	
3.3.50.00	TRANSFERÊNCIAS A INSTITUIÇÕES PRIVADAS SEM FINS LUCRATIVOS			12.043,22		
3.3.50.41	CONTRIBUIÇÕES	1.001.00.100.000	10.840,72			
3.3.50.41	CONTRIBUIÇÕES	1.940.05.115.000	1.102,50			
3.3.60.00	APLICAÇÕES DIRETAS			911.245,22		
3.3.90.14	DIÁRIAS - CIVIL	1.001.00.100.000	5.000,00			
3.3.90.14	DIÁRIAS - CIVIL	1.001.00.100.000	36.895,83			
3.3.90.30	MATERIAL DE CONSUMO	1.001.00.100.000	15.000,00			
3.3.90.30	MATERIAL DE CONSUMO	1.001.00.100.000	64.474,59			
3.3.90.30	MATERIAL DE CONSUMO	1.610.05.115.000	22.090,00			
3.3.90.32	MATERIAL, BSM OU SERVIÇO PARA DISTRIBUIÇÃO GRATUITA	1.001.00.100.000	5.000,00			
3.3.90.33	PASSAGENS E DESPESAS COM LOCOMOÇÃO	1.001.00.100.000	2.045,53			
3.3.90.35	SERVIÇOS DE CONSULTORIA	1.001.00.100.000	97.283,75			
3.3.90.36	OUTROS SERVIÇOS DE TERCEIROS - PESSOA FÍSICA	1.001.00.100.000	13.196,92			
3.3.90.36	OUTROS SERVIÇOS DE TERCEIROS - PESSOA FÍSICA	1.001.00.100.000	122.969,54			
3.3.90.36	OUTROS SERVIÇOS DE TERCEIROS - PESSOA FÍSICA	1.520.05.110.000	32.850,31			
3.3.90.36	OUTROS SERVIÇOS DE TERCEIROS - PESSOA FÍSICA	1.610.05.115.000	4.520,25			
3.3.90.36	OUTROS SERVIÇOS DE TERCEIROS - PESSOA FÍSICA	1.620.05.115.000	10.500,00			



PREFEITURA MUNICIPAL DE BERTOLÍNIA
PRAÇA NOSSA SENHORA APARECIDA - CNPJ:08554034/0001-04

Orçamento Programa - Exercício de 2021

Anexo 02

Page 5

Lei: 402, Data: 09/12/2020

NATUREZA DA DESPESA POR ORGÃO

PODER ORGÃO						
02 PODER EXECUTIVO						
03 SECRETARIA MUNICIPAL DE ADMINISTRAÇÃO						
Código	Especificação	F.R.-C.A.	Elemento	Modalidade	Grupo	Categoria Econômica
3.3.90.30	OUTROS SERVIÇOS DE TERCEIROS - PESSOA FÍSICA	1.940.05.115.000	6.774,84			
3.3.90.38	OUTROS SERVIÇOS DE TERCEIROS - PESSOA JURÍDICA	1.001.00.100.000	77.317,24			
3.3.90.39	OUTROS SERVIÇOS DE TERCEIROS - PESSOA JURÍDICA	1.001.00.100.000	175.062,16			
3.3.90.39	OUTROS SERVIÇOS DE TERCEIROS - PESSOA JURÍDICA	1.810.05.115.000	22.050,00			
3.3.90.39	OUTROS SERVIÇOS DE TERCEIROS - PESSOA JURÍDICA	1.820.05.120.000	32.818,12			
3.3.90.39	OUTROS SERVIÇOS DE TERCEIROS - PESSOA JURÍDICA	1.820.05.115.000	33.542,11			
3.3.90.39	OUTROS SERVIÇOS DE TERCEIROS - PESSOA JURÍDICA	1.890.05.115.000	6.250,00			
3.3.90.40	SERVIÇOS DE TECNOLOGIA DA INFORMAÇÃO E COMUNICAÇÃO - PJ	1.001.00.100.000	17.990,87			
3.3.90.47	OBRIGAÇÕES TRIBUTÁRIAS E CONTRIBUTIVAS	1.001.00.100.000	10.932,78			
3.3.90.47	OBRIGAÇÕES TRIBUTÁRIAS E CONTRIBUTIVAS	1.530.05.100.000	4.485,86			
3.3.90.47	OBRIGAÇÕES TRIBUTÁRIAS E CONTRIBUTIVAS	1.890.05.115.000	10.500,00			
3.3.90.51	SENTENÇAS JUDICIAIS	1.001.00.100.000	11.578,26			
3.3.90.92	DESPESAS DE EXERCÍCIOS ANTERIORES	1.001.00.100.000	12.501,49			
3.3.90.92	DESPESAS DE EXERCÍCIOS ANTERIORES	1.520.05.110.000	38.288,45			
3.3.90.92	DESPESAS DE EXERCÍCIOS ANTERIORES	1.530.05.100.000	1.714,27			
3.3.90.92	DESPESAS DE EXERCÍCIOS ANTERIORES	1.890.05.115.000	10.500,00			
3.3.90.93	INDENIZAÇÕES E RESTITUIÇÕES	1.001.00.100.000	8.219,14			
4.0.00.00	DESPESAS DE CAPITAL					298.868,23
4.4.00.00	INVESTIMENTOS				67.483,54	
4.4.90.00	APLICAÇÕES DIRETAS			67.483,54		
4.4.90.51	OBRAS E INSTALAÇÕES	1.001.00.100.000	1.275,70			
4.4.90.51	OBRAS E INSTALAÇÕES	1.940.05.115.000	551,25			
4.4.90.92	EQUIPAMENTOS E MATERIAL PERMANENTE	1.001.00.100.000	5.000,00			
4.4.90.92	EQUIPAMENTOS E MATERIAL PERMANENTE	1.001.00.100.000	13.919,28			
4.4.90.92	EQUIPAMENTOS E MATERIAL PERMANENTE	1.520.05.110.000	63.312,02			
4.4.90.92	EQUIPAMENTOS E MATERIAL PERMANENTE	1.940.05.115.000	1.821,89			
4.4.90.91	AQUISIÇÃO DE IMÓVEIS	1.940.05.115.000	1.102,80			
4.8.00.00	AMORTIZAÇÃO DA DÍVIDA				211.384,69	
4.8.90.00	APLICAÇÕES DIRETAS			211.384,69		
4.8.90.71	PRINCIPAL DA DÍVIDA CONTRATUAL RESGATADO	1.001.00.100.000	65.419,23			
4.8.90.71	PRINCIPAL DA DÍVIDA CONTRATUAL RESGATADO	1.001.00.100.000	101.945,79			
4.8.90.71	PRINCIPAL DA DÍVIDA CONTRATUAL RESGATADO	1.530.05.100.000	17.120,11			
4.8.90.71	PRINCIPAL DA DÍVIDA CONTRATUAL RESGATADO	1.940.05.115.000	11.152,56			
4.8.90.71	PRINCIPAL DA DÍVIDA CONTRATUAL RESGATADO	1.890.05.115.000	15.750,00			
9.0.00.00	RESERVA DE CONTINGÊNCIA					31.379,74
9.9.00.00	RESERVA DE CONTINGÊNCIA				31.379,74	
9.9.99.00	RESERVA DE CONTINGÊNCIA			31.379,74		
9.9.99.99	RESERVA DE CONTINGÊNCIA	1.001.00.100.000	7.012,89			

BERTOLÍNIA - PI

LOA 2021



PREFEITURA MUNICIPAL DE BERTOLÍNIA
PRAÇA NOSSA SENHORA APARECIDA - CNPJ.06554034/0001-04

Orçamento Programa - Exercício de 2021
Anexo 02
Page 6
Lei: 402, Data: 09/12/2020

NATUREZA DA DESPESA POR ORGÃO

PODER ORGÃO						
02 PODER EXECUTIVO 03 SECRETARIA MUNICIPAL DE ADMINISTRAÇÃO						
Código	Especificação	F.R.-CA.	Elemento	Modalidade	Grupo	Categoria Econômica
9.9.99.99	RESERVA DE CONTINGÊNCIA	1.920.05.115.000	34.500,85			
T O T A L						2.372.907,11



PREFEITURA MUNICIPAL DE BERTOLÍNIA
PRAÇA NOSSA SENHORA APARECIDA - CNPJ.06554034/0001-04

Orçamento Programa - Exercício de 2021
Anexo 02
Page 7
Lei: 402, Data: 09/12/2020

NATUREZA DA DESPESA POR ORGÃO

PODER ORGÃO						
02 PODER EXECUTIVO 04 SECRETARIA MUNICIPAL DE PLANEJAMENTO						
Código	Especificação	F.R.-CA.	Elemento	Modalidade	Grupo	Categoria Econômica
3.0.00.00	DESPESAS CORRENTES					50.524,54
3.1.00.00	PESSOAL E ENCARGOS SOCIAIS				47.530,49	
3.1.90.00	APLICAÇÕES DIRETAS			46.762,27		
3.1.90.11	VENCIMENTOS E VANTAGENS FIXAS - PESSOAL CIVIL	1.001.00.100.000	42.710,58			
3.1.90.13	OBRIGAÇÕES PATRONAIS	1.001.00.100.000	2.894,06			
3.1.90.18	OUTRAS DESPESAS VARIÁVEIS - PESSOAL CIVIL	1.001.00.100.000	578,81			
3.1.90.91	SENTENÇAS JUDICIAIS	1.001.00.100.000	299,41			
3.1.90.92	DESPESAS DE EXERCÍCIOS ANTERIORES	1.001.00.100.000	299,41			
3.1.91.00	APLICAÇÕES DIRETAS - INTRA-ORÇAMENTÁRIAS			888,22		
3.1.91.13	OBRIGAÇÕES PATRONAIS	1.001.00.100.000	888,22			
3.3.00.00	OUTRAS DESPESAS CORRENTES				2.894,05	
3.3.90.00	APLICAÇÕES DIRETAS			2.894,05		
3.3.90.14	DIÁRIAS - CIVIL	1.001.00.100.000	578,81			
3.3.90.30	MATERIAL DE CONSUMO	1.001.00.100.000	578,81			
3.3.90.36	OUTROS SERVIÇOS DE TERCEIROS - PESSOA FÍSICA	1.001.00.100.000	578,81			
3.3.90.39	OUTROS SERVIÇOS DE TERCEIROS - PESSOA JURÍDICA	1.001.00.100.000	578,81			
3.3.90.92	DESPESAS DE EXERCÍCIOS ANTERIORES	1.001.00.100.000	578,81			
4.0.00.00	DESPESAS DE CAPITAL					28.720,24
4.4.00.00	INVESTIMENTOS				28.720,24	
4.4.90.00	APLICAÇÕES DIRETAS			28.720,24		
4.4.90.52	EQUIPAMENTOS E MATERIAL PERMANENTE	1.001.00.100.000	927,26			
4.4.90.52	EQUIPAMENTOS E MATERIAL PERMANENTE	1.530.05.100.000	22.050,00			
4.4.90.52	EQUIPAMENTOS E MATERIAL PERMANENTE	1.940.05.115.000	5.742,98			
T O T A L						79.244,78



PREFEITURA MUNICIPAL DE BERTOLÍNIA
 PRAÇA NOSSA SENHORA APARECIDA - CNPJ:06654034/0001-04

Orçamento Programa - Exercício de 2021
 Anexo 02
 Page 8
 Lei: 402, Data: 09/12/2020

NATUREZA DA DESPESA POR ORGÃO

PODER ORGÃO						
02 PODER EXECUTIVO						
05 SECRETARIA MUNICIPAL DE FINANÇAS						
Código	Especificação	F.R.-C.A.	Elemento	Modalidade	Grupo	Categoria Econômica
3.0.00.00	DESPESAS CORRENTES					113.845,20
3.1.00.00	PESSOAL E ENCARGOS SOCIAIS				65.803,31	
3.1.90.00	APLICAÇÕES DIRETAS			50.015,16		
3.1.90.11	VENCIMENTOS E VANTAGENS FIXAS - PESSOAL CIVIL	1.001.00.100.000	41.431,30			
3.1.90.13	OBRIGAÇÕES PATRONAIS	1.001.00.100.000	6.563,79			
3.1.91.00	APLICAÇÕES DIRETAS - INTRA-ORÇAMENTÁRIAS			6.768,13		
3.1.91.13	OBRIGAÇÕES PATRONAIS	1.001.00.100.000	6.768,13			
3.3.00.00	OUTRAS DESPESAS CORRENTES				67.041,80	
3.3.90.00	APLICAÇÕES DIRETAS			67.041,80		
3.3.90.14	DIÁRIAS - CIVIL	1.001.00.100.000	29.054,96			
3.3.90.30	MATERIAL DE CONSUMO	1.001.00.100.000	22.204,40			
3.3.90.39	OUTROS SERVIÇOS DE TERCEIROS - PESSOA JURÍDICA	1.001.00.100.000	5.952,51			
4.0.00.00	DESPESAS DE CAPITAL					8.123,05
4.4.00.00	INVESTIMENTOS				8.123,05	
4.4.90.00	APLICAÇÕES DIRETAS			8.123,05		
4.4.90.52	EQUIPAMENTOS E MATERIAL PERMANENTE	1.001.00.100.000	837,85			
4.4.90.52	EQUIPAMENTOS E MATERIAL PERMANENTE	1.940.05.115.000	1.913,55			
4.4.90.52	EQUIPAMENTOS E MATERIAL PERMANENTE	1.060.00.100.000	5.571,65			
TOTAL						121.765,25

BERTOLÍNIA - PI

LOA 2021



PREFEITURA MUNICIPAL DE BERTOLÍNIA
PRAÇA NOSSA SENHORA APARECIDA - CNPJ:06554034/0001-04

Orçamento Programa - Exercício de 2021
Anexo 02

Page 9

Lei: 402, Data: 09/12/2020

NATUREZA DA DESPESA POR ORGÃO

PODER ORGÃO						
02 PODER EXECUTIVO						
05 SECRETARIA MUNICIPAL DE EDUCAÇÃO E CULTURA						
Código	Especificação	F.R.-CA.	Elemento	Modalidade	Grupo	Categoria Econômica
3.0.00.00	DESPESAS CORRENTES					6.223.690,20
3.1.00.00	PESSOAL E ENCARGOS SOCIAIS				4.069.335,40	
3.1.90.00	APLICAÇÕES DIRETAS			3.937.153,88		
3.1.90.04	CONTRATAÇÃO POR TEMPO DETERMINADO	1.126.01.110.000	12.240,81			
3.1.90.11	VENCIMENTOS E VANTAGENS FIXAS - PESSOAL CIVIL	1.001.00.100.000	44.062,68			
3.1.90.11	VENCIMENTOS E VANTAGENS FIXAS - PESSOAL CIVIL	1.001.00.200.000	79.301,91			
3.1.90.11	VENCIMENTOS E VANTAGENS FIXAS - PESSOAL CIVIL	1.001.00.200.000	110.877,31			
3.1.90.11	VENCIMENTOS E VANTAGENS FIXAS - PESSOAL CIVIL	1.116.01.230.000	20.222,83			
3.1.90.11	VENCIMENTOS E VANTAGENS FIXAS - PESSOAL CIVIL	1.116.01.230.000	1.354.405,04			
3.1.90.11	VENCIMENTOS E VANTAGENS FIXAS - PESSOAL CIVIL	1.116.01.240.000	438.327,86			
3.1.90.11	VENCIMENTOS E VANTAGENS FIXAS - PESSOAL CIVIL	1.117.01.230.000	671.833,47			
3.1.90.11	VENCIMENTOS E VANTAGENS FIXAS - PESSOAL CIVIL	1.117.01.240.000	110.250,00			
3.1.90.11	VENCIMENTOS E VANTAGENS FIXAS - PESSOAL CIVIL	1.124.01.115.000	27.543,14			
3.1.90.11	VENCIMENTOS E VANTAGENS FIXAS - PESSOAL CIVIL	1.126.01.110.000	25.696,52			
3.1.90.13	OBRIGAÇÕES PATRONAIS	1.001.00.100.000	759,40			
3.1.90.13	OBRIGAÇÕES PATRONAIS	1.001.00.200.000	4.034,32			
3.1.90.13	OBRIGAÇÕES PATRONAIS	1.001.00.200.000	38.307,16			
3.1.90.13	OBRIGAÇÕES PATRONAIS	1.116.01.230.000	383.742,54			
3.1.90.13	OBRIGAÇÕES PATRONAIS	1.116.01.240.000	167.744,49			
3.1.90.13	OBRIGAÇÕES PATRONAIS	1.117.01.230.000	5.034,76			
3.1.90.13	OBRIGAÇÕES PATRONAIS	1.124.01.115.000	5.468,82			
3.1.00.13	OBRIGAÇÕES PATRONAIS	1.126.01.110.000	25.525,64			
3.1.90.13	OBRIGAÇÕES PATRONAIS	1.090.05.115.000	32.500,00			
3.1.90.16	OUTRAS DESPESAS VARIÁVEIS - PESSOAL CIVIL	1.001.00.200.000	11.878,28			
3.1.90.16	OUTRAS DESPESAS VARIÁVEIS - PESSOAL CIVIL	1.116.01.230.000	42.008,22			
3.1.90.16	OUTRAS DESPESAS VARIÁVEIS - PESSOAL CIVIL	1.116.01.240.000	28.085,09			
3.1.90.91	SENTENÇAS JUDICIAIS	1.001.00.200.000	740,88			
3.1.90.91	SENTENÇAS JUDICIAIS	1.116.01.230.000	4.982,02			
3.1.90.91	SENTENÇAS JUDICIAIS	1.124.01.115.000	1.275,70			
3.1.90.92	DESPESAS DE EXERCÍCIOS ANTERIORES	1.090.05.115.000	6.250,00			
3.1.01.00	APLICAÇÕES DIRETAS- INTRA-ORÇAMENTÁRIAS			122.181,84		
3.1.01.13	OBRIGAÇÕES PATRONAIS	1.001.00.100.000	10.091,01			
3.1.01.13	OBRIGAÇÕES PATRONAIS	1.001.00.200.000	12.178,23			
3.1.01.13	OBRIGAÇÕES PATRONAIS	1.116.01.230.000	73.049,54			
3.1.01.13	OBRIGAÇÕES PATRONAIS	1.116.01.240.000	13.299,95			
3.1.01.13	OBRIGAÇÕES PATRONAIS	1.124.01.115.000	12.782,81			
3.3.00.00	OUTRAS DESPESAS CORRENTES				2.164.360,80	
3.3.90.02	APLICAÇÕES DIRETAS			2.164.360,80		
3.3.90.14	DIÁRIAS - CIVIL	1.001.00.100.000	11.014,80			

BERTOLÍNIA - PI

LOA 2021



PREFEITURA MUNICIPAL DE BERTOLÍNIA
 PRAÇA NOSSA SENHORA APARECIDA - CNPJ:06554034/0001-04

Orçamento Programa - Exercício de 2021
 Anexo 02
 Page 10

Lei: 402, Data: 09/12/2020

NATUREZA DA DESPESA POR ORGÃO

PODER ORGÃO						
02 PODER EXECUTIVO						
06 SECRETARIA MUNICIPAL DE EDUCAÇÃO E CULTURA						
Código	Especificação	F.R.-C.A.	Elemento	Modalidade	Grupo	Categoria Econômica
3.3.90.14	DIÁRIAS - CIVIL	1.001.00.200.000	21.629,05			
3.3.90.14	DIÁRIAS - CIVIL	1.116.01.230.000	14.836,67			
3.3.90.14	DIÁRIAS - CIVIL	1.116.01.240.000	14.036,67			
3.3.90.14	DIÁRIAS - CIVIL	1.124.01.116.000	29.359,67			
3.3.90.14	DIÁRIAS - CIVIL	1.126.01.110.000	2.431,01			
3.3.90.30	MATERIAL DE CONSUMO	1.001.00.100.000	4.034,32			
3.3.90.30	MATERIAL DE CONSUMO	1.001.00.100.000	7.500,00			
3.3.90.30	MATERIAL DE CONSUMO	1.001.00.200.000	38.529,22			
3.3.90.30	MATERIAL DE CONSUMO	1.001.00.200.000	88.022,42			
3.3.90.30	MATERIAL DE CONSUMO	1.116.01.230.000	173.643,76			
3.3.90.30	MATERIAL DE CONSUMO	1.116.01.240.000	200.741,45			
3.3.90.30	MATERIAL DE CONSUMO	1.120.01.116.000	78.416,82			
3.3.90.30	MATERIAL DE CONSUMO	1.121.01.116.000	7.762,64			
3.3.90.30	MATERIAL DE CONSUMO	1.122.01.116.000	228.084,16			
3.3.90.30	MATERIAL DE CONSUMO	1.123.01.116.000	51.051,26			
3.3.90.30	MATERIAL DE CONSUMO	1.125.01.110.000	30.419,35			
3.3.90.30	MATERIAL DE CONSUMO	1.125.01.110.000	137.885,52			
3.3.90.31	PREMIAÇÕES CULTURAIS, ARTÍSTICAS, CIENTÍFICAS, DESPORTIVAS E	1.001.00.100.000	9.433,48			
3.3.90.36	OUTROS SERVIÇOS DE TERCEIROS - PESSOA FÍSICA	1.001.00.100.000	7.500,00			
3.3.90.36	OUTROS SERVIÇOS DE TERCEIROS - PESSOA FÍSICA	1.001.00.100.000	39.588,02			
3.3.90.36	OUTROS SERVIÇOS DE TERCEIROS - PESSOA FÍSICA	1.001.00.200.000	13.989,16			
3.3.90.36	OUTROS SERVIÇOS DE TERCEIROS - PESSOA FÍSICA	1.001.00.200.000	74.957,37			
3.3.90.36	OUTROS SERVIÇOS DE TERCEIROS - PESSOA FÍSICA	1.116.01.240.000	51.458,43			
3.3.90.36	OUTROS SERVIÇOS DE TERCEIROS - PESSOA FÍSICA	1.110.01.240.000	168.083,28			
3.3.90.36	OUTROS SERVIÇOS DE TERCEIROS - PESSOA FÍSICA	1.120.01.116.000	35.101,58			
3.3.90.36	OUTROS SERVIÇOS DE TERCEIROS - PESSOA FÍSICA	1.121.01.116.000	5.210,25			
3.3.90.36	OUTROS SERVIÇOS DE TERCEIROS - PESSOA FÍSICA	1.123.01.116.000	67.738,66			
3.3.90.36	OUTROS SERVIÇOS DE TERCEIROS - PESSOA FÍSICA	1.124.01.116.000	8.041,58			
3.3.90.36	OUTROS SERVIÇOS DE TERCEIROS - PESSOA FÍSICA	1.124.01.116.000	20.073,22			
3.3.90.36	OUTROS SERVIÇOS DE TERCEIROS - PESSOA FÍSICA	1.125.01.110.000	12.841,32			
3.3.90.36	OUTROS SERVIÇOS DE TERCEIROS - PESSOA FÍSICA	1.125.01.110.000	38.906,45			
3.3.90.39	OUTROS SERVIÇOS DE TERCEIROS - PESSOA JURÍDICA	1.001.00.100.000	75.249,59			
3.3.90.39	OUTROS SERVIÇOS DE TERCEIROS - PESSOA JURÍDICA	1.001.00.200.000	16.888,66			
3.3.90.39	OUTROS SERVIÇOS DE TERCEIROS - PESSOA JURÍDICA	1.001.00.200.000	29.749,80			
3.3.90.39	OUTROS SERVIÇOS DE TERCEIROS - PESSOA JURÍDICA	1.116.01.240.000	57.881,25			
3.3.90.39	OUTROS SERVIÇOS DE TERCEIROS - PESSOA JURÍDICA	1.116.01.240.000	77.702,13			
3.3.90.39	OUTROS SERVIÇOS DE TERCEIROS - PESSOA JURÍDICA	1.120.01.116.000	31.445,50			
3.3.90.39	OUTROS SERVIÇOS DE TERCEIROS - PESSOA JURÍDICA	1.121.01.116.000	1.275,59			

BERTOLÍNIA - PI

LOA 2021



PREFEITURA MUNICIPAL DE BERTOLÍNIA
PRAÇA NOSSA SENHORA APARECIDA - CNPJ: 06554034/0001-04

Orçamento Programa - Exercício de 2021
Anexo 02
Page 11
Lei: 402, Data: 09/12/2020

NATUREZA DA DESPESA POR ORGÃO

PODER ORGÃO		F.R.-C.A.	Elemento	Modalidade	Grupo	Categoria Econômica
02 PODER EXECUTIVO 06 SECRETARIA MUNICIPAL DE EDUCAÇÃO E CULTURA						
Código	Especificação					
3.3.90.39	OUTROS SERVIÇOS DE TERCEIROS - PESSOA JURÍDICA	1.123.01.115.000	25.525,30			
3.3.90.39	OUTROS SERVIÇOS DE TERCEIROS - PESSOA JURÍDICA	1.124.01.115.000	10.013,45			
3.3.90.39	OUTROS SERVIÇOS DE TERCEIROS - PESSOA JURÍDICA	1.124.01.115.000	15.357,77			
3.3.90.39	OUTROS SERVIÇOS DE TERCEIROS - PESSOA JURÍDICA	1.125.01.110.000	30.909,50			
3.3.90.39	OUTROS SERVIÇOS DE TERCEIROS - PESSOA JURÍDICA	1.125.01.110.000	92.310,61			
3.3.90.39	OUTROS SERVIÇOS DE TERCEIROS - PESSOA JURÍDICA	1.520.05.110.000	15.000,00			
3.3.90.92	DESPESAS DE EXERCÍCIOS ANTERIORES	1.125.01.110.000	007,75			
3.3.90.93	INDENIZAÇÕES E RESTITUIÇÕES	1.116.01.230.000	2.431,01			
3.3.90.93	INDENIZAÇÕES E RESTITUIÇÕES	1.125.01.110.000	007,75			
4.0.00.00	DESPESAS DE CAPITAL					894.050,54
4.4.00.00	INVESTIMENTOS					
4.4.90.00	APLICAÇÕES DIRETAS			894.050,54	894.050,54	
4.4.90.01	OBRAS E INSTALAÇÕES	1.001.00.100.000	14.459,27			
4.4.90.01	OBRAS E INSTALAÇÕES	1.001.00.200.000	20.790,23			
4.4.90.01	OBRAS E INSTALAÇÕES	1.001.00.200.000	26.225,24			
4.4.90.01	OBRAS E INSTALAÇÕES	1.116.01.240.000	47.540,33			
4.4.90.01	OBRAS E INSTALAÇÕES	1.117.01.240.000	933,32			
4.4.90.01	OBRAS E INSTALAÇÕES	1.124.01.115.000	30.028,80			
4.4.90.01	OBRAS E INSTALAÇÕES	1.125.01.110.000	27.285,64			
4.4.90.01	OBRAS E INSTALAÇÕES	1.125.01.110.000	30.977,27			
4.4.90.01	OBRAS E INSTALAÇÕES	1.190.01.115.000	7.540,32			
4.4.90.01	OBRAS E INSTALAÇÕES	1.510.05.110.000	130.000,00			
4.4.90.01	OBRAS E INSTALAÇÕES	1.520.05.110.000	5.000,00			
4.4.90.01	OBRAS E INSTALAÇÕES	1.940.05.115.000	24.187,05			
4.4.90.01	OBRAS E INSTALAÇÕES	1.990.05.115.000	2.500,00			
4.4.90.52	EQUIPAMENTOS E MATERIAL PERMANENTE	1.001.00.100.000	2.203,28			
4.4.90.52	EQUIPAMENTOS E MATERIAL PERMANENTE	1.001.00.100.000	7.500,00			
4.4.90.52	EQUIPAMENTOS E MATERIAL PERMANENTE	1.001.00.200.000	52.995,97			
4.4.90.52	EQUIPAMENTOS E MATERIAL PERMANENTE	1.116.01.240.000	47.123,43			
4.4.90.52	EQUIPAMENTOS E MATERIAL PERMANENTE	1.116.01.240.000	105.943,43			
4.4.90.52	EQUIPAMENTOS E MATERIAL PERMANENTE	1.120.01.115.000	17.392,62			
4.4.90.52	EQUIPAMENTOS E MATERIAL PERMANENTE	1.121.01.115.000	22.972,79			
4.4.90.52	EQUIPAMENTOS E MATERIAL PERMANENTE	1.124.01.115.000	41.429,09			
4.4.90.52	EQUIPAMENTOS E MATERIAL PERMANENTE	1.125.01.110.000	133.413,24			
4.4.90.61	AQUISIÇÃO DE IMÓVEIS	1.001.00.100.000	24.001,52			
4.4.90.61	AQUISIÇÃO DE IMÓVEIS	1.001.00.200.000	20.420,30			
4.4.90.61	AQUISIÇÃO DE IMÓVEIS	1.116.01.240.000	11.014,80			
4.4.90.61	AQUISIÇÃO DE IMÓVEIS	1.124.01.115.000	1.600,10			



PREFEITURA MUNICIPAL DE BERTOLÍNIA
PRAÇA NOSSA SENHORA APARECIDA - CNPJ: 06554034/0001-04

Orçamento Programa - Exercício de 2021
Anexo 02
Page 12
Lei: 402, Data: 09/12/2020

NATUREZA DA DESPESA POR ORGÃO

PODER ORGÃO		F.R.-C.A.	Elemento	Modalidade	Grupo	Categoria Econômica
02 PODER EXECUTIVO 06 SECRETARIA MUNICIPAL DE EDUCAÇÃO E CULTURA						
Código	Especificação					
TOTAL						7.088.352,74



PREFEITURA MUNICIPAL DE BERTOLÍNIA

PRAÇA NOSSA SENHORA APARECIDA - CNPJ:06554034/0001-04

Orçamento Programa - Exercício de 2021

Anexo 02

Page 13

Lei: 402, Data: 09/12/2020

NATUREZA DA DESPESA POR ORGÃO

PODER ORGÃO						
02 PODER EXECUTIVO						
07 SECRETARIA MUNICIPAL DE ESPORTE, LAZER E TURISMO						
Código	Especificação	F.R.-C.A.	Elemento	Modalidade	Grupo	Categoria Econômica
3.0.00.00	DESPESAS CORRENTES					191.650,32
3.1.00.00	PESSOAL E ENCARGOS SOCIAIS				17.509,08	
3.1.90.00	APLICAÇÕES DIRETAS			16.351,45		
3.1.90.11	VENCIMENTOS E VANTAGENS FIXAS - PESSOAL CIVIL	1.001.00.100.000	11.262,63			
3.1.90.13	OBRIGAÇÕES PATRONAIS	1.001.00.100.000	3.167,26			
3.1.90.16	OUTRAS DESPESAS VARIÁVEIS - PESSOAL CIVIL	1.001.00.100.000	1.921,06			
3.1.91.00	APLICAÇÕES DIRETAS - INTRA-ORÇAMENTÁRIAS			1.157,63		
3.1.91.13	OBRIGAÇÕES PATRONAIS	1.001.00.100.000	1.157,63			
3.3.00.00	OUTRAS DESPESAS CORRENTES				174.341,24	
3.3.90.00	APLICAÇÕES DIRETAS			174.341,24		
3.3.90.14	DIÁRIAS - CIVIL	1.001.00.100.000	2.814,19			
3.3.90.30	MATERIAL DE CONSUMO	1.001.00.100.000	5.000,00			
3.3.90.30	MATERIAL DE CONSUMO	1.001.00.100.000	11.282,55			
3.3.90.30	MATERIAL DE CONSUMO	1.510.05.110.000	37.500,00			
3.3.90.51	PREMIAÇÕES CULTURAIS, ARTÍSTICAS, CIENTÍFICAS, DESPORTIVAS E	1.001.00.100.000	8.956,49			
3.3.90.36	OUTROS SERVIÇOS DE TERCEIROS - PESSOA FÍSICA	1.001.00.100.000	5.000,00			
3.3.90.36	OUTROS SERVIÇOS DE TERCEIROS - PESSOA FÍSICA	1.001.00.100.000	6.901,06			
3.3.90.36	OUTROS SERVIÇOS DE TERCEIROS - PESSOA FÍSICA	1.510.05.110.000	37.500,00			
3.3.90.39	OUTROS SERVIÇOS DE TERCEIROS - PESSOA JURÍDICA	1.001.00.100.000	5.000,00			
3.3.90.39	OUTROS SERVIÇOS DE TERCEIROS - PESSOA JURÍDICA	1.001.00.100.000	24.374,96			
3.3.90.39	OUTROS SERVIÇOS DE TERCEIROS - PESSOA JURÍDICA	1.510.05.110.000	30.000,00			
4.0.00.00	DESPESAS DE CAPITAL					138.242,27
4.4.00.00	INVESTIMENTOS				138.242,27	
4.4.90.00	APLICAÇÕES DIRETAS			138.242,27		
4.4.90.51	OBRAS E INSTALAÇÕES	1.001.00.100.000	841,00			
4.4.90.51	OBRAS E INSTALAÇÕES	1.001.00.100.000	20.560,74			
4.4.90.51	OBRAS E INSTALAÇÕES	1.510.05.110.000	12.965,42			
4.4.90.51	OBRAS E INSTALAÇÕES	1.520.05.110.000	30.266,37			
4.4.90.51	OBRAS E INSTALAÇÕES	1.530.05.100.000	5.742,98			
4.4.90.51	OBRAS E INSTALAÇÕES	1.530.05.100.000	21.443,02			
4.4.90.51	OBRAS E INSTALAÇÕES	1.940.05.115.000	9.218,62			
4.4.90.51	OBRAS E INSTALAÇÕES	1.990.05.115.000	4.397,55			
4.4.90.52	EQUIPAMENTOS E MATERIAL PERMANENTE	1.001.00.100.000	627,44			
4.4.90.52	EQUIPAMENTOS E MATERIAL PERMANENTE	1.001.00.100.000	7.551,41			
4.4.90.52	EQUIPAMENTOS E MATERIAL PERMANENTE	1.510.05.110.000	7.500,00			
4.4.90.52	EQUIPAMENTOS E MATERIAL PERMANENTE	1.930.05.100.000	2.552,56			
4.4.90.52	EQUIPAMENTOS E MATERIAL PERMANENTE	1.940.05.115.000	2.552,56			
TOTAL						330.092,59

BERTOLÍNIA - PI

LOA 2021



PREFEITURA MUNICIPAL DE BERTOLÍNIA
PRAÇA NOSSA SENHORA APARECIDA - CNPJ:06554034/0001-04

Orçamento Programa - Exercício de 2021
Anexo 02
Page 14

Lei: 402, Data: 09/12/2020

NATUREZA DA DESPESA POR ORGÃO

PODER ORGÃO						
02 PODER EXECUTIVO 08 SECRETARIA MUNICIPAL DE OBRAS E SERVIÇOS URBANOS						
Código	Especificação	F.R.-CA.	Elemento	Modalidade	Grupo	Categoria Econômica
3.0.00.00	DESPESAS CORRENTES					898.043,20
3.1.00.00	PESSOAL E ENCARGOS SOCIAIS				83.821,09	
3.1.90.00	APLICAÇÕES DIRETAS			77.832,92		
3.1.90.11	VENCIMENTOS E VANTAGENS FIXAS - PESSOAL CIVIL	1.001.00.100.000	64.741,33			
3.1.90.13	OBRIGAÇÕES PATRONAIS	1.001.00.100.000	13.091,59			
3.1.91.00	APLICAÇÕES DIRETAS - INTRA-ORÇAMENTÁRIAS			8.788,13		
3.1.91.13	OBRIGAÇÕES PATRONAIS	1.001.00.100.000	5.788,13			
3.3.00.00	OUTRAS DESPESAS CORRENTES				812.422,18	
3.3.90.00	APLICAÇÕES DIRETAS			812.422,18		
3.3.90.14	DIÁRIAS - CIVIL	1.001.00.100.000	15.024,82			
3.3.90.30	MATERIAL DE CONSUMO	1.001.00.100.000	10.021,64			
3.3.90.30	MATERIAL DE CONSUMO	1.001.00.100.000	77.828,20			
3.3.90.30	MATERIAL DE CONSUMO	1.810.05.110.000	117.000,00			
3.3.90.36	OUTROS SERVIÇOS DE TERCEIROS - PESSOA FÍSICA	1.001.00.100.000	62.369,64			
3.3.90.36	OUTROS SERVIÇOS DE TERCEIROS - PESSOA FÍSICA	1.001.00.100.000	72.039,49			
3.3.90.36	OUTROS SERVIÇOS DE TERCEIROS - PESSOA FÍSICA	1.510.05.110.000	113.034,89			
3.3.90.36	OUTROS SERVIÇOS DE TERCEIROS - PESSOA JURÍDICA	1.001.00.100.000	34.809,51			
3.3.90.36	OUTROS SERVIÇOS DE TERCEIROS - PESSOA JURÍDICA	1.001.00.100.000	135.992,25			
3.3.90.36	OUTROS SERVIÇOS DE TERCEIROS - PESSOA JURÍDICA	1.510.05.110.000	65.000,00			
3.3.90.36	OUTROS SERVIÇOS DE TERCEIROS - PESSOA JURÍDICA	1.520.05.110.000	69.167,19			
3.3.90.36	OUTROS SERVIÇOS DE TERCEIROS - PESSOA JURÍDICA	1.840.05.110.000	848,66			
4.0.00.00	DESPESAS DE CAPITAL					728.920,93
4.4.00.00	INVESTIMENTOS				728.920,93	
4.4.90.00	APLICAÇÕES DIRETAS			728.920,93		
4.4.90.01	OBRAS E INSTALAÇÕES	1.001.00.100.000	24.068,89			
4.4.90.01	OBRAS E INSTALAÇÕES	1.001.00.100.000	40.189,80			
4.4.90.01	OBRAS E INSTALAÇÕES	1.510.05.110.000	62.964,16			
4.4.90.01	OBRAS E INSTALAÇÕES	1.510.05.110.000	151.424,41			
4.4.90.01	OBRAS E INSTALAÇÕES	1.520.05.110.000	95.022,85			
4.4.90.01	OBRAS E INSTALAÇÕES	1.620.05.110.000	115.356,44			
4.4.90.01	OBRAS E INSTALAÇÕES	1.830.05.100.000	22.260,07			
4.4.90.01	OBRAS E INSTALAÇÕES	1.840.05.115.000	26.979,77			
4.4.90.01	OBRAS E INSTALAÇÕES	1.850.00.100.000	5.473,71			
4.4.90.01	OBRAS E INSTALAÇÕES	1.890.05.115.000	21.843,64			
4.4.90.52	EQUIPAMENTOS E MATERIAL PERMANENTE	1.001.00.100.000	1.275,70			
4.4.90.52	EQUIPAMENTOS E MATERIAL PERMANENTE	1.001.00.100.000	72.600,00			
4.4.90.52	EQUIPAMENTOS E MATERIAL PERMANENTE	1.510.05.110.000	2.103,57			
4.4.90.52	EQUIPAMENTOS E MATERIAL PERMANENTE	1.510.05.110.000	17.500,00			
4.4.90.52	EQUIPAMENTOS E MATERIAL PERMANENTE	1.620.05.110.000	20.000,00			



PREFEITURA MUNICIPAL DE BERTOLÍNIA
PRAÇA NOSSA SENHORA APARECIDA - CNPJ:06554034/0001-04

Orçamento Programa - Exercício de 2021
Anexo 02
Page 15

Lei: 402, Data: 09/12/2020

NATUREZA DA DESPESA POR ORGÃO

PODER ORGÃO						
02 PODER EXECUTIVO 08 SECRETARIA MUNICIPAL DE OBRAS E SERVIÇOS URBANOS						
Código	Especificação	F.R.-CA.	Elemento	Modalidade	Grupo	Categoria Econômica
4.4.90.62	EQUIPAMENTOS E MATERIAL PERMANENTE	1.520.05.110.000	34.960,70			
4.4.90.62	EQUIPAMENTOS E MATERIAL PERMANENTE	1.840.05.115.000	341,33			
4.4.90.61	AQUISIÇÃO DE IMÓVEIS	1.001.00.100.000	23.730,21			
TOTAL						1.624.964,16



PREFEITURA MUNICIPAL DE BERTOLÍNIA
PRAÇA NOSSA SENHORA APARECIDA - CNPJ:06554034/0001-04

Orçamento Programa - Exercício de 2021
Anexo 02
Page 16

Lei: 402, Data: 09/12/2020

NATUREZA DA DESPESA POR ORGÃO

PODER ORGÃO						
02 PODER EXECUTIVO						
09 SECRETARIA MUNICIPAL DE AGRICULTURA E MEIO AMBIENTE						
Código	Especificação	P.R.C.A.	Elemento	Modalidade	Grupo	Categoria Econômica
3.0.00.00	DESPESAS CORRENTES					107.164,53
3.1.00.00	PESSOAL E ENCARGOS SOCIAIS				54.261,36	
3.1.90.00	APLICAÇÕES DIRETAS			63.103,73		
3.1.90.11	VENCIMENTOS E VANTAGENS FIXAS - PESSOAL CIVIL	1.001.00.100.000	43.600,70			
3.1.90.13	OBRIGAÇÕES PATRONAIS	1.001.00.100.000	9.502,64			
3.1.91.00	APLICAÇÕES DIRETAS - INTRA-ORÇAMENTÁRIAS			1.157,60		
3.1.91.13	OBRIGAÇÕES PATRONAIS	1.001.00.100.000	1.157,63			
3.3.00.00	OUTRAS DESPESAS CORRENTES				142.903,17	
3.3.90.00	APLICAÇÕES DIRETAS			142.903,17		
3.3.90.14	DIÁRIAS - CIVIL	1.001.00.100.000	12.426,27			
3.3.90.30	MATERIAL DE CONSUMO	1.001.00.100.000	11.101,63			
3.3.90.30	MATERIAL DE CONSUMO	1.001.00.100.000	29.374,65			
3.3.90.30	MATERIAL DE CONSUMO	1.510.05.110.000	2.500,00			
3.3.90.30	MATERIAL DE CONSUMO	1.830.00.130.000	5.000,00			
3.3.90.36	OUTROS SERVIÇOS DE TERCEIROS - PESSOA FÍSICA	1.001.00.100.000	16.249,68			
3.3.90.36	OUTROS SERVIÇOS DE TERCEIROS - PESSOA FÍSICA	1.001.00.100.000	29.374,95			
3.3.90.36	OUTROS SERVIÇOS DE TERCEIROS - PESSOA FÍSICA	1.510.05.110.000	2.500,00			
3.3.90.36	OUTROS SERVIÇOS DE TERCEIROS - PESSOA FÍSICA	1.830.00.130.000	5.000,00			
3.3.90.39	OUTROS SERVIÇOS DE TERCEIROS - PESSOA JURÍDICA	1.001.00.100.000	5.000,00			
3.3.90.39	OUTROS SERVIÇOS DE TERCEIROS - PESSOA JURÍDICA	1.001.00.100.000	24.373,70			
4.0.00.00	DESPESAS DE CAPITAL					175.475,13
4.4.00.00	INVESTIMENTOS				175.475,13	
4.4.90.00	APLICAÇÕES DIRETAS			175.475,13		
4.4.90.51	OBRAS E INSTALAÇÕES	1.001.00.100.000	674,80			
4.4.90.51	OBRAS E INSTALAÇÕES	1.520.05.110.000	19.143,64			
4.4.90.51	OBRAS E INSTALAÇÕES	1.840.05.110.000	5.706,55			
4.4.90.52	EQUIPAMENTOS E MATERIAL PERMANENTE	1.001.00.100.000	1.499,13			
4.4.90.52	EQUIPAMENTOS E MATERIAL PERMANENTE	1.001.00.100.000	19.500,00			
4.4.90.52	EQUIPAMENTOS E MATERIAL PERMANENTE	1.510.05.110.000	22.225,70			
4.4.90.52	EQUIPAMENTOS E MATERIAL PERMANENTE	1.520.05.110.000	27.262,26			
4.4.90.52	EQUIPAMENTOS E MATERIAL PERMANENTE	1.520.05.110.000	32.183,56			
4.4.90.52	EQUIPAMENTOS E MATERIAL PERMANENTE	1.830.00.130.000	20.497,61			
4.4.90.52	EQUIPAMENTOS E MATERIAL PERMANENTE	1.840.05.115.000	13.377,76			
4.4.90.52	EQUIPAMENTOS E MATERIAL PERMANENTE	1.850.00.100.000	19.303,99			
TOTAL						372.639,66

BERTOLÍNIA - PI

LOA 2021



PREFEITURA MUNICIPAL DE BERTOLÍNIA
 PRAÇA NOSSA SENHORA APARECIDA - CNPJ:06554034/0001-04

Orçamento Programa - Exercício de 2021

Anexo 02

Page 17

Lei: 402, Data: 09/12/2020

NATUREZA DA DESPESA POR ORGÃO

PODER		02 PODER EXECUTIVO				
ORGÃO		10 SECRETARIA MUNICIPAL DE SAÚDE				
Código	Especificação	F.R.C.A.	Elemento	Modalidade	Grupo	Categoria Econômica
3.0.00.00	DESPESAS CORRENTES					3.551.402,95
3.1.00.00	PESSOAL E ENCARGOS SOCIAIS				2.254.130,20	
3.1.90.00	APLICAÇÕES DIRETAS			2.215.957,31		
3.1.90.04	CONTRATAÇÃO POR TEMPO DETERMINADO	1.214.02.115.000	1.215,51			
3.1.90.04	CONTRATAÇÃO POR TEMPO DETERMINADO	1.214.02.115.000	16.750,00			
3.1.90.11	VENCIMENTOS E VANTAGENS FIXAS - PESSOAL CIVIL	1.001.00.300.000	212.944,90			
3.1.90.11	VENCIMENTOS E VANTAGENS FIXAS - PESSOAL CIVIL	1.001.00.300.000	603.567,63			
3.1.90.11	VENCIMENTOS E VANTAGENS FIXAS - PESSOAL CIVIL	1.213.02.115.000	237.254,97			
3.1.90.11	VENCIMENTOS E VANTAGENS FIXAS - PESSOAL CIVIL	1.214.02.115.000	19.823,00			
3.1.90.11	VENCIMENTOS E VANTAGENS FIXAS - PESSOAL CIVIL	1.214.02.115.000	62.638,45			
3.1.90.11	VENCIMENTOS E VANTAGENS FIXAS - PESSOAL CIVIL	1.214.02.115.000	327.255,33			
3.1.90.11	VENCIMENTOS E VANTAGENS FIXAS - PESSOAL CIVIL	1.220.02.110.000	420.339,87			
3.1.90.13	OBRIGAÇÕES PATRONAIS	1.001.00.300.000	120.698,97			
3.1.90.13	OBRIGAÇÕES PATRONAIS	1.214.02.115.000	36.958,06			
3.1.90.13	OBRIGAÇÕES PATRONAIS	1.214.02.115.000	65.709,85			
3.1.90.13	OBRIGAÇÕES PATRONAIS	1.990.05.115.000	21.000,00			
3.1.90.16	OUTRAS DESPESAS VARIÁVEIS - PESSOAL CIVIL	1.001.00.300.000	1.212,75			
3.1.90.16	OUTRAS DESPESAS VARIÁVEIS - PESSOAL CIVIL	1.214.02.115.000	1.157,63			
3.1.90.16	OUTRAS DESPESAS VARIÁVEIS - PESSOAL CIVIL	1.214.02.115.000	6.800,63			
3.1.90.16	OUTRAS DESPESAS VARIÁVEIS - PESSOAL CIVIL	1.214.02.115.000	7.375,00			
3.1.90.91	SENTENÇAS JUDICIAIS	1.001.00.300.000	15.195,70			
3.1.90.91	SENTENÇAS JUDICIAIS	1.214.02.115.000	4.900,77			
3.1.90.92	DESPESAS DE EXERCÍCIOS ANTERIORES	1.214.02.115.000	2.315,25			
3.1.90.92	DESPESAS DE EXERCÍCIOS ANTERIORES	1.214.02.115.000	3.472,66			
3.1.90.92	DESPESAS DE EXERCÍCIOS ANTERIORES	1.990.05.115.000	5.250,00			
3.1.91.00	APLICAÇÕES DIRETAS - INTRA-ORÇAMENTÁRIAS			36.161,98		
3.1.91.13	OBRIGAÇÕES PATRONAIS	1.001.00.300.000	3.460,70			
3.1.91.13	OBRIGAÇÕES PATRONAIS	1.214.02.115.000	5.788,13			
3.1.91.13	OBRIGAÇÕES PATRONAIS	1.214.02.115.000	23.775,33			
3.1.91.13	OBRIGAÇÕES PATRONAIS	1.220.02.110.000	5.137,82			
3.3.00.00	OUTRAS DESPESAS CORRENTES				1.297.263,86	
3.3.90.00	APLICAÇÕES DIRETAS			1.297.263,86		
3.3.90.14	DIÁRIAS - CIVIL	1.001.00.300.000	27.399,36			
3.3.90.14	DIÁRIAS - CIVIL	1.214.02.115.000	5.788,13			
3.3.90.14	DIÁRIAS - CIVIL	1.214.02.115.000	7.375,00			
3.3.90.14	DIÁRIAS - CIVIL	1.214.02.115.000	48.553,16			
3.3.90.30	MATERIAL DE CONSUMO	1.001.00.300.000	240.402,95			
3.3.90.30	MATERIAL DE CONSUMO	1.213.02.115.000	11.026,00			
3.3.90.30	MATERIAL DE CONSUMO	1.213.02.115.000	78.850,00			



PREFEITURA MUNICIPAL DE BERTOLÍNIA
PRAÇA NOSSA SENHORA APARECIDA - CNPJ:06554034/0001-04

Orçamento Programa - Exercício de 2021
Anexo 02
Page 18
Lei: 402, Data: 09/12/2020

NATUREZA DA DESPESA POR ORGÃO

PODER ORGÃO						
02 PODER EXECUTIVO 10 SECRETARIA MUNICIPAL DE SAÚDE						
Código	Especificação	F.R.-C.A.	Elemento	Modalidade	Grupo	Categoria Econômica
3.3.90.30	MATERIAL DE CONSUMO	1.214.02.116.000	39.923,97			
3.3.90.30	MATERIAL DE CONSUMO	1.214.02.116.000	41.000,00			
3.3.90.30	MATERIAL DE CONSUMO	1.214.02.116.000	70.412,61			
3.3.90.30	MATERIAL DE CONSUMO	1.200.02.116.000	05.009,76			
3.3.90.36	OUTROS SERVIÇOS DE TERCEIROS - PESSOA FÍSICA	1.001.00.300.000	104.093,85			
3.3.90.36	OUTROS SERVIÇOS DE TERCEIROS - PESSOA FÍSICA	1.215.02.115.000	5.000,00			
3.3.90.36	OUTROS SERVIÇOS DE TERCEIROS - PESSOA FÍSICA	1.214.02.115.000	22.678,64			
3.3.90.36	OUTROS SERVIÇOS DE TERCEIROS - PESSOA FÍSICA	1.214.02.115.000	42.640,96			
3.3.90.36	OUTROS SERVIÇOS DE TERCEIROS - PESSOA FÍSICA	1.214.02.115.000	88.852,48			
3.3.90.38	OUTROS SERVIÇOS DE TERCEIROS - PESSOA JURÍDICA	1.001.00.300.000	175.684,88			
3.3.90.38	OUTROS SERVIÇOS DE TERCEIROS - PESSOA JURÍDICA	1.215.02.115.000	5.000,00			
3.3.90.38	OUTROS SERVIÇOS DE TERCEIROS - PESSOA JURÍDICA	1.214.02.115.000	21.500,00			
3.3.90.38	OUTROS SERVIÇOS DE TERCEIROS - PESSOA JURÍDICA	1.214.02.115.000	37.643,05			
3.3.90.38	OUTROS SERVIÇOS DE TERCEIROS - PESSOA JURÍDICA	1.214.02.115.000	114.083,37			
3.3.90.92	DESPESAS DE EXERCÍCIOS ANTERIORES	1.001.00.300.000	3.561,07			
3.3.90.92	DESPESAS DE EXERCÍCIOS ANTERIORES	1.214.02.115.000	4.000,00			
3.3.90.92	DESPESAS DE EXERCÍCIOS ANTERIORES	1.214.02.115.000	7.436,13			
3.3.90.93	INDENIZAÇÕES E RESTITUIÇÕES	1.001.00.300.000	1.667,54			
3.3.90.93	INDENIZAÇÕES E RESTITUIÇÕES	1.214.02.115.000	7.332,60			
4.0.00.00	DESPESAS DE CAPITAL					873.944,61
4.4.00.00	INVESTIMENTOS				873.944,61	
4.4.90.00	APLICAÇÕES DIRETAS			873.944,61		
4.4.90.51	OBRAS E INSTALAÇÕES	1.001.00.300.000	91.009,69			
4.4.90.51	OBRAS E INSTALAÇÕES	1.215.02.115.000	78.072,50			
4.4.90.51	OBRAS E INSTALAÇÕES	1.214.02.115.000	7.944,28			
4.4.90.51	OBRAS E INSTALAÇÕES	1.215.02.115.000	38.587,30			
4.4.90.52	EQUIPAMENTOS E MATERIAL PERMANENTE	1.001.00.300.000	170.006,93			
4.4.90.52	EQUIPAMENTOS E MATERIAL PERMANENTE	1.215.02.115.000	28.215,00			
4.4.90.52	EQUIPAMENTOS E MATERIAL PERMANENTE	1.215.02.115.000	127.090,00			
4.4.90.52	EQUIPAMENTOS E MATERIAL PERMANENTE	1.214.02.115.000	5.790,13			
4.4.90.52	EQUIPAMENTOS E MATERIAL PERMANENTE	1.214.02.115.000	9.795,59			
4.4.90.52	EQUIPAMENTOS E MATERIAL PERMANENTE	1.214.02.115.000	21.500,00			
4.4.90.52	EQUIPAMENTOS E MATERIAL PERMANENTE	1.215.02.115.000	6.915,00			
4.4.90.52	EQUIPAMENTOS E MATERIAL PERMANENTE	1.215.02.115.000	52.920,00			
4.4.90.52	EQUIPAMENTOS E MATERIAL PERMANENTE	1.940.05.115.000	7.788,62			
4.4.90.61	ADQUIÇÃO DE IMÓVEIS	1.001.00.300.000	7.315,04			
4.4.90.61	ADQUIÇÃO DE IMÓVEIS	1.214.02.115.000	20.294,33			
4.4.90.61	ADQUIÇÃO DE IMÓVEIS	1.215.02.115.000	2.206,00			



PREFEITURA MUNICIPAL DE BERTOLÍNIA
PRAÇA NOSSA SENHORA APARECIDA - CNPJ:06554034/0001-04

Orçamento Programa - Exercício de 2021
Anexo 02
Page 19
Lei: 402, Data: 09/12/2020

NATUREZA DA DESPESA POR ORGÃO

PODER ORGÃO						
02 PODER EXECUTIVO 10 SECRETARIA MUNICIPAL DE SAÚDE						
Código	Especificação	F.R.-C.A.	Elemento	Modalidade	Grupo	Categoria Econômica
TOTAL						4.225.347,58



PREFEITURA MUNICIPAL DE BERTOLÍNIA
 PRAÇA NOSSA SENHORA APARECIDA - CNPJ:06554034/0001-04

Orçamento Programa - Exercício de 2021

Anexo 02

Page 20

Lei: 402, Data: 09/12/2020

NATUREZA DA DESPESA POR ORGÃO

PODER ORGÃO						
02 PODER EXECUTIVO						
11 SECRETARIA DE TRABALHO, ASSUNTOS COMUN. E ASSISTÊNCIA SOCIAL						
Código	Especificação	F.R.-C.A.	Elemento	Modalidade	Grupo	Categoria Econômica
3.0.00.00	DESPESAS CORRENTES					1.134.458,05
3.1.00.00	PESSOAL E ENCARGOS SOCIAIS				342.282,00	
3.1.90.00	APLICAÇÕES DIRETAS			319.303,92		
3.1.90.04	CONTRATAÇÃO POR TEMPO DETERMINADO	1.311.04.400.000	2.945,57			
3.1.90.04	CONTRATAÇÃO POR TEMPO DETERMINADO	1.311.04.400.000	2.607,83			
3.1.90.11	VENCIMENTOS E VANTAGENS FIXAS - PESSOAL CIVIL	1.001.00.400.000	25.044,67			
3.1.90.11	VENCIMENTOS E VANTAGENS FIXAS - PESSOAL CIVIL	1.001.00.400.000	60.855,23			
3.1.90.11	VENCIMENTOS E VANTAGENS FIXAS - PESSOAL CIVIL	1.311.04.400.000	27.831,75			
3.1.90.11	VENCIMENTOS E VANTAGENS FIXAS - PESSOAL CIVIL	1.311.04.400.000	109.915,67			
3.1.90.11	VENCIMENTOS E VANTAGENS FIXAS - PESSOAL CIVIL	1.312.04.110.000	5.512,50			
3.1.90.13	OBRIGAÇÕES PATRONAIS	1.001.00.400.000	5.738,10			
3.1.90.13	OBRIGAÇÕES PATRONAIS	1.311.04.400.000	14.867,61			
3.1.90.13	OBRIGAÇÕES PATRONAIS	1.312.04.110.000	1.102,50			
3.1.90.13	OBRIGAÇÕES PATRONAIS	1.990.05.115.000	10.500,00			
3.1.90.16	OUTRAS DESPESAS VARIÁVEIS - PESSOAL CIVIL	1.001.00.400.000	17.269,76			
3.1.90.16	OUTRAS DESPESAS VARIÁVEIS - PESSOAL CIVIL	1.311.04.400.000	875,00			
3.1.90.16	OUTRAS DESPESAS VARIÁVEIS - PESSOAL CIVIL	1.311.04.400.000	11.948,07			
3.1.90.91	SENTENÇAS JUDICIAIS	1.001.00.400.000	466,63			
3.1.90.91	SENTENÇAS JUDICIAIS	1.311.04.400.000	2.431,01			
3.1.90.91	SENTENÇAS JUDICIAIS	1.940.05.115.000	4.350,19			
3.1.90.92	DESPESAS DE EXERCÍCIOS ANTERIORES	1.001.00.400.000	3.053,30			
3.1.90.92	DESPESAS DE EXERCÍCIOS ANTERIORES	1.311.04.400.000	8.314,01			
3.1.90.92	DESPESAS DE EXERCÍCIOS ANTERIORES	1.990.05.115.000	5.250,00			
3.1.91.00	APLICAÇÕES DIRETAS - INTRA-ORÇAMENTÁRIAS			22.068,08		
3.1.91.13	OBRIGAÇÕES PATRONAIS	1.001.00.400.000	1.412,31			
3.1.91.13	OBRIGAÇÕES PATRONAIS	1.311.04.400.000	7.538,48			
3.1.91.13	OBRIGAÇÕES PATRONAIS	1.920.05.115.000	12.840,68			
3.1.91.13	OBRIGAÇÕES PATRONAIS	1.940.05.115.000	1.157,69			
3.3.00.00	OUTRAS DESPESAS CORRENTES				792.190,05	
3.3.90.00	APLICAÇÕES DIRETAS			782.190,05		
3.3.90.14	DIÁRIAS - CIVIL	1.001.00.400.000	45.850,14			
3.3.90.14	DIÁRIAS - CIVIL	1.311.04.400.000	875,00			
3.3.90.14	DIÁRIAS - CIVIL	1.311.04.400.000	28.912,27			
3.3.90.14	DIÁRIAS - CIVIL	1.312.04.110.000	1.102,50			
3.3.90.14	DIÁRIAS - CIVIL	1.390.04.400.000	1.278,70			
3.3.90.30	MATERIAL DE CONSUMO	1.001.00.400.000	21.820,34			
3.3.90.30	MATERIAL DE CONSUMO	1.001.00.400.000	84.050,64			
3.3.90.30	MATERIAL DE CONSUMO	1.311.04.400.000	8.000,00			
3.3.90.30	MATERIAL DE CONSUMO	1.311.04.400.000	43.292,10			

BERTOLÍNIA - PI

LOA 2021



PREFEITURA MUNICIPAL DE BERTOLÍNIA

PRAÇA NOSSA SENHORA APARECIDA - CNPJ:06554034/0001-04

Orçamento Programa - Exercício de 2021

Anexo 02

Page 21

Lei: 402, Data: 09/12/2020

NATUREZA DA DESPESA POR ORGÃO

PODER ORGÃO		F.R.C.A.	Elemento	Modalidade	Grupo	Categoria Econômica
02 PODER EXECUTIVO						
11 SECRETARIA DE TRABALHO, ASSUNTOS COMUN. E ASSISTÊNCIA SOCIAL						
Código	Especificação	F.R.C.A.	Elemento	Modalidade	Grupo	Categoria Econômica
3.3.90.30	MATERIAL DE CONSUMO	1.312.04.110.000	5.012,60			
3.3.90.30	MATERIAL DE CONSUMO	1.300.04.400.000	1.042,69			
3.3.90.30	MATERIAL DE CONSUMO	1.020.05.118.000	14.002,63			
3.3.90.31	PREMIAÇÕES CULTURAIS, ARTÍSTICAS, CIENTÍFICAS, DESPORTIVAS E	1.001.00.400.000	1.041,67			
3.3.90.31	PREMIAÇÕES CULTURAIS, ARTÍSTICAS, CIENTÍFICAS, DESPORTIVAS E	1.311.04.400.000	3.653,60			
3.3.90.31	PREMIAÇÕES CULTURAIS, ARTÍSTICAS, CIENTÍFICAS, DESPORTIVAS E	1.312.04.110.000	1.102,60			
3.3.90.32	MATERIAL, SEM OU SERVIÇO PARA DISTRIBUIÇÃO GRATUITA	1.001.00.400.000	2.500,00			
3.3.90.32	MATERIAL, SEM OU SERVIÇO PARA DISTRIBUIÇÃO GRATUITA	1.001.00.400.000	8.513,21			
3.3.90.32	MATERIAL, SEM OU SERVIÇO PARA DISTRIBUIÇÃO GRATUITA	1.311.04.400.000	3.000,00			
3.3.90.32	MATERIAL, SEM OU SERVIÇO PARA DISTRIBUIÇÃO GRATUITA	1.311.04.400.000	28.736,16			
3.3.90.32	MATERIAL, SEM OU SERVIÇO PARA DISTRIBUIÇÃO GRATUITA	1.312.04.110.000	1.102,60			
3.3.90.32	MATERIAL, SEM OU SERVIÇO PARA DISTRIBUIÇÃO GRATUITA	1.300.04.400.000	3.247,60			
3.3.90.32	MATERIAL, SEM OU SERVIÇO PARA DISTRIBUIÇÃO GRATUITA	1.020.05.118.000	28.940,03			
3.3.90.36	OUTROS SERVIÇOS DE TERCEIROS - PESSOA FÍSICA	1.001.00.400.000	13.419,26			
3.3.90.36	OUTROS SERVIÇOS DE TERCEIROS - PESSOA FÍSICA	1.001.00.400.000	158.502,01			
3.3.90.36	OUTROS SERVIÇOS DE TERCEIROS - PESSOA FÍSICA	1.311.04.400.000	3.000,00			
3.3.90.36	OUTROS SERVIÇOS DE TERCEIROS - PESSOA FÍSICA	1.311.04.400.000	45.453,36			
3.3.90.36	OUTROS SERVIÇOS DE TERCEIROS - PESSOA FÍSICA	1.312.04.110.000	1.102,60			
3.3.90.36	OUTROS SERVIÇOS DE TERCEIROS - PESSOA FÍSICA	1.300.04.400.000	2.552,56			
3.3.90.36	OUTROS SERVIÇOS DE TERCEIROS - PESSOA FÍSICA	1.020.05.118.000	23.328,47			
3.3.90.36	OUTROS SERVIÇOS DE TERCEIROS - PESSOA JURÍDICA	1.001.00.400.000	12.286,45			
3.3.90.36	OUTROS SERVIÇOS DE TERCEIROS - PESSOA JURÍDICA	1.001.00.400.000	65.783,53			
3.3.90.36	OUTROS SERVIÇOS DE TERCEIROS - PESSOA JURÍDICA	1.311.04.400.000	10.457,61			
3.3.90.36	OUTROS SERVIÇOS DE TERCEIROS - PESSOA JURÍDICA	1.311.04.400.000	38.845,90			
3.3.90.36	OUTROS SERVIÇOS DE TERCEIROS - PESSOA JURÍDICA	1.312.04.110.000	1.102,60			
3.3.90.36	OUTROS SERVIÇOS DE TERCEIROS - PESSOA JURÍDICA	1.300.04.400.000	1.275,70			
3.3.90.36	OUTROS SERVIÇOS DE TERCEIROS - PESSOA JURÍDICA	1.020.05.118.000	11.578,25			
3.3.90.46	OUTROS AUXÍLIOS FINANCEIROS A PESSOAS FÍSICAS	1.001.00.400.000	3.845,07			
3.3.90.46	OUTROS AUXÍLIOS FINANCEIROS A PESSOAS FÍSICAS	1.001.00.400.000	18.152,37			
3.3.90.46	OUTROS AUXÍLIOS FINANCEIROS A PESSOAS FÍSICAS	1.311.04.400.000	33.063,82			
3.3.90.46	OUTROS AUXÍLIOS FINANCEIROS A PESSOAS FÍSICAS	1.312.04.110.000	1.102,60			
3.3.90.46	OUTROS AUXÍLIOS FINANCEIROS A PESSOAS FÍSICAS	1.300.04.400.000	1.275,70			
3.3.90.46	OUTROS AUXÍLIOS FINANCEIROS A PESSOAS FÍSICAS	1.020.05.118.000	1.137,63			
3.3.90.92	DESPESAS DE EXERCÍCIOS ANTERIORES	1.001.00.400.000	466,53			
3.3.90.92	DESPESAS DE EXERCÍCIOS ANTERIORES	1.311.04.400.000	14.342,97			
3.3.90.93	INDENIZAÇÕES E RESTITUIÇÕES	1.001.00.400.000	578,81			
3.3.90.93	INDENIZAÇÕES E RESTITUIÇÕES	1.311.04.400.000	1.215,61			
4.0.00.00	DESPESAS DE CAPITAL					126.841,18

BERTOLÍNIA - PI

LOA 2021



PREFEITURA MUNICIPAL DE BERTOLÍNIA
 PRAÇA NOSSA SENHORA APARECIDA - CNPJ:06554034/0001-04

Orçamento Programa - Exercício de 2021
 Anexo 02
 Page 22

Lei: 402, Data: 09/12/2020

NATUREZA DA DESPESA POR ORGÃO

PODER		02 PODER EXECUTIVO				
ORGÃO		11 SECRETARIA DE TRABALHO, ASSUNTOS COMUN. E ASSISTÊNCIA SOCIAL				
Código	Especificação	F.R.-C.A.	Elemento	Modalidade	Grupo	Categoria Econômica
4.4.00.00	INVESTIMENTOS				125.841,18	
4.4.00.00	APLICAÇÕES DIRETAS					
4.4.90.51	OBRAS E INSTALAÇÕES	1.001.00.400.000	2.927,80			
4.4.90.51	OBRAS E INSTALAÇÕES	1.311.04.400.000	1.102,60			
4.4.90.51	OBRAS E INSTALAÇÕES	1.312.04.110.000	3.307,60			
4.4.90.52	EQUIPAMENTOS E MATERIAL PERMANENTE	1.001.00.400.000	8.038,62			
4.4.90.52	EQUIPAMENTOS E MATERIAL PERMANENTE	1.001.00.400.000	14.316,11			
4.4.90.52	EQUIPAMENTOS E MATERIAL PERMANENTE	1.311.04.400.000	1.750,00			
4.4.90.52	EQUIPAMENTOS E MATERIAL PERMANENTE	1.311.04.400.000	33.733,30			
4.4.90.52	EQUIPAMENTOS E MATERIAL PERMANENTE	1.312.04.110.000	24.607,10			
4.4.90.52	EQUIPAMENTOS E MATERIAL PERMANENTE	1.390.04.400.000	1.275,70			
4.4.90.52	EQUIPAMENTOS E MATERIAL PERMANENTE	1.920.05.115.000	5.736,13			
4.4.90.52	EQUIPAMENTOS E MATERIAL PERMANENTE	1.940.05.115.000	2.315,25			
4.4.90.61	AQUISIÇÃO DE IMÓVEIS	1.001.00.400.000	3.486,77			
4.4.90.61	AQUISIÇÃO DE IMÓVEIS	1.311.04.400.000	1.102,90			
4.4.90.61	AQUISIÇÃO DE IMÓVEIS	1.312.04.110.000	22.060,00			
TOTAL					1.260.299,83	



PREFEITURA MUNICIPAL DE BERTOLÍNIA
PRAÇA NOSSA SENHORA APARECIDA - CNPJ:06554034/0001-04

Orçamento Programa - Exercício de 2021
Anexo 02
Page 23
Lei: 402, Data: 09/12/2020

NATUREZA DA DESPESA POR ORGÃO

Código	Especificação	F.R.-C.A.	Elemento	Modalidade	Grupo	Categoria Econômica
02	PODER EXECUTIVO					
12	HOSPITAL MUNICIPAL RITA MARTINS					
3.0.00.00	DESPESAS CORRENTES					495.667,28
3.1.00.00	PESSOAL E ENCARGOS SOCIAIS				78.768,31	
3.1.00.00	APLICAÇÕES DIRETAS			77.010,88		
3.1.90.11	VENCIMENTOS E VANTAGENS FIXAS - PESSOAL CIVIL	1.001.00.300.000	11.025,00			
3.1.90.11	VENCIMENTOS E VANTAGENS FIXAS - PESSOAL CIVIL	1.220.02.110.000	6.837,15			
3.1.90.13	OBRIGAÇÕES PATRONAIS	1.001.00.300.000	24.088,20			
3.1.90.13	OBRIGAÇÕES PATRONAIS	1.220.02.110.000	18.537,60			
3.1.90.16	OUTRAS DESPESAS VARIÁVEIS - PESSOAL CIVIL	1.001.00.300.000	1.102,50			
3.1.90.16	OUTRAS DESPESAS VARIÁVEIS - PESSOAL CIVIL	1.220.02.110.000	1.771,89			
3.1.90.91	SENTENÇAS JUDICIAIS	1.001.00.300.000	5.512,50			
3.1.90.91	SENTENÇAS JUDICIAIS	1.220.02.110.000	2.611,72			
3.1.90.92	DESPESAS DE EXERCÍCIOS ANTERIORES	1.001.00.300.000	2.611,72			
3.1.90.92	DESPESAS DE EXERCÍCIOS ANTERIORES	1.220.02.110.000	5.512,50			
3.1.91.00	APLICAÇÕES DIRETAS- INTRA-ORÇAMENTÁRIAS			1.157,63		
3.1.91.13	OBRIGAÇÕES PATRONAIS	1.220.02.110.000	1.157,63			
3.3.00.00	OUTRAS DESPESAS CORRENTES				417.008,07	
3.3.00.00	APLICAÇÕES DIRETAS			417.008,07		
3.3.90.14	DIÁRIAS - CIVIL	1.001.00.300.000	1.876,10			
3.3.90.14	DIÁRIAS - CIVIL	1.220.02.110.000	2.205,00			
3.3.90.30	MATERIAL DE CONSUMO	1.001.00.300.000	142.575,30			
3.3.90.30	MATERIAL DE CONSUMO	1.213.02.118.000	126.972,45			
3.3.90.30	MATERIAL DE CONSUMO	1.220.02.110.000	55.852,00			
3.3.90.36	OUTROS SERVIÇOS DE TERCEIROS - PESSOA FÍSICA	1.001.00.300.000	29.877,32			
3.3.90.36	OUTROS SERVIÇOS DE TERCEIROS - PESSOA FÍSICA	1.220.02.110.000	22.050,00			
3.3.90.39	OUTROS SERVIÇOS DE TERCEIROS - PESSOA JURÍDICA	1.001.00.300.000	21.474,16			
3.3.90.39	OUTROS SERVIÇOS DE TERCEIROS - PESSOA JURÍDICA	1.220.02.110.000	11.028,00			
3.3.90.93	INDENIZAÇÕES E RESTITUIÇÕES	1.001.00.300.000	226,01			
3.3.90.93	INDENIZAÇÕES E RESTITUIÇÕES	1.001.00.300.000	808,38			
3.3.90.93	INDENIZAÇÕES E RESTITUIÇÕES	1.220.02.110.000	951,26			
3.3.90.93	INDENIZAÇÕES E RESTITUIÇÕES	1.220.02.110.000	2.205,00			
4.0.00.00	DESPESAS DE CAPITAL					52.464,11
4.4.00.00	INVESTIMENTOS				52.464,11	
4.4.90.00	APLICAÇÕES DIRETAS			52.464,11		
4.4.90.51	OBRAS E INSTALAÇÕES	1.001.00.300.000	11.025,00			
4.4.90.51	OBRAS E INSTALAÇÕES	1.220.02.110.000	814,68			
4.4.90.62	EQUIPAMENTOS E MATERIAL PERMANENTE	1.001.00.300.000	5.224,58			
4.4.90.62	EQUIPAMENTOS E MATERIAL PERMANENTE	1.220.02.110.000	35.399,95			
TOTAL						548.331,39

BERTOLÍNIA - PI

LOA 2021



PREFEITURA MUNICIPAL DE BERTOLÍNIA
PRAÇA NOSSA SENHORA APARECIDA - CNPJ:06564034/0001-04

Orçamento Programa - Exercício de 2021
Anexo 02
Page 24

Lei: 402, Data: 09/12/2020

NATUREZA DA DESPESA POR ORGÃO

PODER ORGÃO						
02 PODER EXECUTIVO						
13 PREVIDENCIA SOCIAL DO MUNICÍPIO DE BERTOLÍNIA						
Código	Especifiação	F.R.-C.A.	Elemento	Modalidade	Grupo	Categoria Econômica
3.0.00.00	DESPESAS CORRENTES					1.492.000,00
3.1.00.00	PESSOAL E ENCARGOS SOCIAIS				1.214.000,00	
3.1.90.00	APLICAÇÕES DIRETAS					
3.1.90.01	APOSENTADORIAS DO RPPS, RESERVA REMUNERADA E REFORMAS C	1.410.00.550.000	1.000.000,00			
3.1.90.03	PENSOES DO RPPS E DO MILITAR	1.410.00.550.000	70.000,00			
3.1.90.05	OUTROS BENEFÍCIOS PREVIDENCIÁRIOS DO SERVIDOR OU DO MILIT	1.410.00.550.000	50.000,00			
3.1.90.11	VENCIMENTOS E VANTAGENS FIXAS - PESSOAL CIVIL	1.410.00.550.000	10.000,00			
3.1.90.13	OBRIGAÇÕES PATRONAIS	1.410.00.550.000	84.000,00			
3.3.00.00	OUTRAS DESPESAS CORRENTES				258.000,00	
3.3.90.00	APLICAÇÕES DIRETAS					
3.3.90.14	DÍARIAS - CIVIL	1.410.00.550.000	20.000,00			
3.3.90.30	MATERIAL DE CONSUMO	1.410.00.550.000	16.000,00			
3.3.90.33	PASSAGENS E DESPESAS COM LOCOMOÇÃO	1.410.00.550.000	5.000,00			
3.3.90.36	SERVIÇOS DE CONSULTORIA	1.410.00.550.000	120.000,00			
3.3.90.38	OUTROS SERVIÇOS DE TERCEIROS - PESSOA FÍSICA	1.410.00.550.000	8.000,00			
3.3.90.39	OUTROS SERVIÇOS DE TERCEIROS - PESSOA JURÍDICA	1.410.00.550.000	70.000,00			
4.0.00.00	DESPESAS DE CAPITAL					58.000,00
4.4.00.00	INVESTIMENTOS				58.000,00	
4.4.90.00	APLICAÇÕES DIRETAS					
4.4.90.52	EQUIPAMENTOS E MATERIAL PERMANENTE	1.410.00.550.000	58.000,00			
9.0.00.00	RESERVA DE CONTINGÊNCIA					1.090.000,00
9.9.00.00	RESERVA DE CONTINGÊNCIA				1.090.000,00	
9.9.99.00	RESERVA DE CONTINGÊNCIA	1.410.00.550.000	1.000.000,00			
TOTAL						2.568.000,00



PREFEITURA MUNICIPAL DE BERTOLÍNIA
PRAÇA NOSSA SENHORA APARECIDA - CNPJ:06564034/0001-04

Orçamento Programa - Exercício de 2021
Anexo 02
Page 25

Lei: 402, Data: 09/12/2020

NATUREZA DA DESPESA POR ORGÃO

PODER ORGÃO						
02 PODER EXECUTIVO						
14 PROCURADORIA GERAL DO MUNICÍPIO DE BERTOLÍNIA						
Código	Especifiação	F.R.-C.A.	Elemento	Modalidade	Grupo	Categoria Econômica
3.0.00.00	DESPESAS CORRENTES					90.568,93
3.1.00.00	PESSOAL E ENCARGOS SOCIAIS				81.354,15	
3.1.90.00	APLICAÇÕES DIRETAS					
3.1.90.11	VENCIMENTOS E VANTAGENS FIXAS - PESSOAL CIVIL	1.001.00.100.000	40.300,00			
3.1.90.13	OBRIGAÇÕES PATRONAIS	1.001.00.100.000	5.788,13			
3.1.90.16	OUTRAS DESPESAS VARIÁVEIS - PESSOAL CIVIL	1.001.00.100.000	1.157,63			
3.1.90.01	SENTENÇAS JUDICIAIS	1.001.00.100.000	5.788,15			
3.1.90.92	DESPESAS DE EXERCÍCIOS ANTERIORES	1.001.00.100.000	1.157,63			
3.1.91.00	APLICAÇÕES DIRETAS- INTRA-ORÇAMENTÁRIAS				1.157,63	
3.1.91.13	OBRIGAÇÕES PATRONAIS	1.001.00.100.000	1.157,63			
3.3.00.00	OUTRAS DESPESAS CORRENTES				38.201,80	
3.3.90.00	APLICAÇÕES DIRETAS					
3.3.90.14	DÍARIAS - CIVIL	1.001.00.100.000	5.788,13			
3.3.90.30	MATERIAL DE CONSUMO	1.001.00.100.000	5.788,13			
3.3.90.35	SERVIÇOS DE CONSULTORIA	1.001.00.100.000	5.788,13			
3.3.90.38	OUTROS SERVIÇOS DE TERCEIROS - PESSOA FÍSICA	1.001.00.100.000	5.788,13			
3.3.90.39	OUTROS SERVIÇOS DE TERCEIROS - PESSOA JURÍDICA	1.001.00.100.000	11.578,26			
3.3.90.92	DESPESAS DE EXERCÍCIOS ANTERIORES	1.001.00.100.000	2.315,25			
3.9.90.95	INDENIZAÇÕES E RESTITUIÇÕES	1.001.00.100.000	1.157,63			
4.0.00.00	DESPESAS DE CAPITAL					5.788,13
4.4.00.00	INVESTIMENTOS				5.788,13	
4.4.90.00	APLICAÇÕES DIRETAS					
4.4.90.52	EQUIPAMENTOS E MATERIAL PERMANENTE	1.001.00.100.000	5.788,13			
TOTAL						105.343,93



PREFEITURA MUNICIPAL DE BERTOLÍNIA
PRAÇA NOSSA SENHORA APARECIDA - CNPJ.06554034/0001-04

Orçamento Programa - Exercício de 2021
Anexo 02
Page 26
Lei: 402, Data: 09/12/2020

NATUREZA DA DESPESA POR ORGÃO

PODER ORGÃO							Categoria Econômica
02 PODER EXECUTIVO 15 SECRETARIA MUNICIPAL DA JUVENTUDE							48.630,27
Código	Especificação	F.R.-C.A.	Elemento	Modalidade	Grupo		
3.0.00.00	DESPESAS CORRENTES						
3.1.00.00	PESSOAL E ENCARGOS SOCIAIS				31.834,09		
3.1.90.00	APLICAÇÕES DIRETAS			50.877,00			
3.1.90.11	VENCIMENTOS E VANTAGENS FIXAS - PESSOAL CIVIL	1.001.00.100.000	23.152,50				
3.1.90.13	OBRIGAÇÕES PATRONAIS	1.001.00.100.000	5.766,13				
3.1.90.16	OUTRAS DESPESAS VARIÁVEIS - PESSOAL CIVIL	1.001.00.100.000	578,81				
3.1.90.91	SENTENÇAS JUDICIAIS	1.001.00.100.000	578,81				
3.1.90.92	DESPESAS DE EXERCÍCIOS ANTERIORES	1.001.00.100.000	578,81				
3.1.91.00	APLICAÇÕES DIRETAS - INTRA-ORÇAMENTÁRIAS			1.157,63			
3.1.91.13	OBRIGAÇÕES PATRONAIS	1.001.00.100.000	1.157,63				
3.3.00.00	OUTRAS DESPESAS CORRENTES				16.765,56		
3.3.90.00	APLICAÇÕES DIRETAS			10.705,56			
3.3.90.14	DIÁRIAS - CIVIL	1.001.00.100.000	1.157,63				
3.3.90.30	MATERIAL DE CONSUMO	1.001.00.100.000	5.766,13				
3.3.90.32	MATERIAL, SEM OU COM SERVIÇO PARA DISTRIBUIÇÃO GRATUITA	1.001.00.100.000	1.157,63				
3.3.90.36	OUTROS SERVIÇOS DE TERCEIROS - PESSOA FÍSICA	1.001.00.100.000	2.315,25				
3.3.90.39	OUTROS SERVIÇOS DE TERCEIROS - PESSOA JURÍDICA	1.001.00.100.000	3.472,86				
3.3.90.48	OUTROS AUXÍLIOS FINANCEIROS A PESSOAS FÍSICAS	1.001.00.100.000	1.738,44				
3.3.90.92	DESPESAS DE EXERCÍCIOS ANTERIORES	1.001.00.100.000	578,81				
3.3.90.93	INDENIZAÇÕES E RESTITUIÇÕES	1.001.00.100.000	578,81			1.157,63	
4.0.00.00	DESPESAS DE CAPITAL				1.157,63		
4.4.00.00	INVESTIMENTOS				1.157,63		
4.4.90.00	APLICAÇÕES DIRETAS			1.157,63			
4.4.90.52	EQUIPAMENTOS E MATERIAL PERMANENTE	1.001.00.100.000	1.157,63				
TOTAL						48.777,90	



PREFEITURA MUNICIPAL DE BERTOLÍNIA
PRAÇA NOSSA SENHORA APARECIDA - CNPJ.06554034/0001-04

Orçamento Programa - Exercício de 2021
Anexo 02
Page 27
Lei: 402, Data: 09/12/2020

NATUREZA DA DESPESA POR ORGÃO

PODER ORGÃO							Categoria Econômica
02 PODER EXECUTIVO 16 OUVIDORIA GERAL DO MUNICÍPIO DE BERTOLÍNIA							33.971,13
Código	Especificação	F.R.-C.A.	Elemento	Modalidade	Grupo		
3.0.00.00	DESPESAS CORRENTES						
3.1.00.00	PESSOAL E ENCARGOS SOCIAIS				19.000,81		
3.1.90.00	APLICAÇÕES DIRETAS			19.100,81			
3.1.90.11	VENCIMENTOS E VANTAGENS FIXAS - PESSOAL CIVIL	1.001.00.100.000	11.578,26				
3.1.90.13	OBRIGAÇÕES PATRONAIS	1.001.00.100.000	5.766,13				
3.1.90.16	OUTRAS DESPESAS VARIÁVEIS - PESSOAL CIVIL	1.001.00.100.000	578,81				
3.1.90.91	SENTENÇAS JUDICIAIS	1.001.00.100.000	578,81				
3.1.90.92	DESPESAS DE EXERCÍCIOS ANTERIORES	1.001.00.100.000	578,81				
3.1.91.00	APLICAÇÕES DIRETAS - INTRA-ORÇAMENTÁRIAS			578,81			
3.1.91.13	OBRIGAÇÕES PATRONAIS	1.001.00.100.000	578,81				
3.3.00.00	OUTRAS DESPESAS CORRENTES				13.891,51		
3.3.90.00	APLICAÇÕES DIRETAS			13.991,51			
3.3.90.14	DIÁRIAS - CIVIL	1.001.00.100.000	1.157,63				
3.3.90.30	MATERIAL DE CONSUMO	1.001.00.100.000	5.766,13				
3.3.90.36	OUTROS SERVIÇOS DE TERCEIROS - PESSOA FÍSICA	1.001.00.100.000	2.315,25				
3.3.90.39	OUTROS SERVIÇOS DE TERCEIROS - PESSOA JURÍDICA	1.001.00.100.000	3.472,86				
3.3.90.92	DESPESAS DE EXERCÍCIOS ANTERIORES	1.001.00.100.000	578,81				
3.3.90.93	INDENIZAÇÕES E RESTITUIÇÕES	1.001.00.100.000	578,81			2.500,00	
4.0.00.00	DESPESAS DE CAPITAL				2.500,00		
4.4.00.00	INVESTIMENTOS				2.500,00		
4.4.90.00	APLICAÇÕES DIRETAS			2.500,00			
4.4.90.52	EQUIPAMENTOS E MATERIAL PERMANENTE	1.001.00.100.000	2.500,00				
TOTAL						36.071,13	



PREFEITURA MUNICIPAL DE BERTOLÍNIA
PRAÇA NOSSA SENHORA APARECIDA - CNPJ:06554034/0001-04

Orçamento Programa - Exercício de 2021
Anexo 02
Page 28
Lei: 402, Data: 09/12/2020

NATUREZA DA DESPESA POR ORGÃO

PODER ORGÃO		02 PODER EXECUTIVO 17 SECRETARIA MUNICIPAL DE GOVERNO				
Código	Especificação	F.R.-C.A.	Elemento	Modalidade	Grupo	Categoria Econômica
3.0.00.00	DESPESAS CORRENTES				44.992,39	81.800,40
3.1.00.00	PESSOAL E ENCARGOS SOCIAIS			40.702,84		
3.1.90.00	APLICAÇÕES DIRETAS					
3.1.90.11	VENCIMENTOS E VANTAGENS FIXAS - PESSOAL CIVIL	1.001.00.100.000	44.991,26			
3.1.90.13	OBRIGAÇÕES PATRONAIS	1.001.00.100.000	2.894,00			
3.1.90.16	OUTRAS DESPESAS VARIÁVEIS - PESSOAL CIVIL	1.001.00.100.000	576,81			
3.1.90.91	SENTENÇAS JUDICIAIS	1.001.00.100.000	289,41			
3.1.90.92	DESPESAS DE EXERCÍCIOS ANTERIORES	1.001.00.100.000	289,41			
3.1.91.00	APLICAÇÕES DIRETAS - INTRA-ORGANIZACIONAIS			289,41		
3.1.91.13	OBRIGAÇÕES PATRONAIS	1.001.00.100.000	289,41			
3.3.00.00	OUTRAS DESPESAS CORRENTES			2.894,00	2.894,00	
3.3.90.00	APLICAÇÕES DIRETAS					
3.3.90.14	DIÁRIAS - CIVIL	1.001.00.100.000	576,81			
3.3.90.30	MATERIAL DE CONSUMO	1.001.00.100.000	576,81			
3.3.90.36	OUTROS SERVIÇOS DE TERCEIROS - PESSOA FÍSICA	1.001.00.100.000	576,81			
3.3.90.39	OUTROS SERVIÇOS DE TERCEIROS - PESSOA JURÍDICA	1.001.00.100.000	576,81			
3.3.90.92	DESPESAS DE EXERCÍCIOS ANTERIORES	1.001.00.100.000	576,81			
4.0.00.00	DESPESAS DE CAPITAL					576,81
4.4.00.00	INVESTIMENTOS				576,81	
4.4.90.00	APLICAÇÕES DIRETAS					
4.4.90.52	EQUIPAMENTOS E MATERIAL PERMANENTE	1.001.00.100.000	576,81			
TOTAL						52.495,21
TOTAL GERAL						22.334.927,35

GERALDO FONSECA CORREIA
PREFEITO MUNICIPAL
490.311-04

JOÃO MOTA FEITOSA
SECRETÁRIO M. DE FINANÇAS
947.172.813-49

JOSÉ AGAMENON DE S. DANTAS FILHO
C.R.C./PI: 7523/0-7
620.890.163-20



PREFEITURA MUNICIPAL DE BERTOLÍNIA
PRAÇA NOSSA SENHORA APARECIDA - CNPJ:06554034/0001-04

Orçamento Programa - Exercício de 2021
NATUREZA DA DESPESA POR ORGÃO E UNIDADE

Anexo 02
Page 1
Lei: 402, Data: 09/12/2020

PODER ORGÃO UNIDADE		01 PODER LEGISLATIVO 00 CÂMARA MUNICIPAL DE BERTOLÍNIA 00 CÂMARA MUNICIPAL DE BERTOLÍNIA				
Código	Especificação	F.R.-C.A.	Elemento	Modalidade	Grupo	Categoria Econômica
3.0.00.00	DESPESAS CORRENTES				633.236,06	809.724,10
3.1.00.00	PESSOAL E ENCARGOS SOCIAIS					
3.1.90.00	APLICAÇÕES DIRETAS			633.236,06		
3.1.90.11	VENCIMENTOS E VANTAGENS FIXAS - PESSOAL CIVIL	1.001.00.100.000	544.083,75			
3.1.90.13	OBRIGAÇÕES PATRONAIS	1.001.00.100.000	57.735,36			
3.1.90.16	OUTRAS DESPESAS VARIÁVEIS - PESSOAL CIVIL	1.001.00.100.000	1.416,93			
3.3.00.00	OUTRAS DESPESAS CORRENTES				176.486,04	
3.3.90.00	APLICAÇÕES DIRETAS			176.486,04		
3.3.90.14	DIÁRIAS - CIVIL	1.001.00.100.000	10.880,52			
3.3.90.30	MATERIAL DE CONSUMO	1.001.00.100.000	13.408,77			
3.3.90.33	PASSAGENS E DESPESAS COM LOCOMOÇÃO	1.001.00.100.000	1.523,43			
3.3.90.35	SERVIÇOS DE CONSULTORIA	1.001.00.100.000	15.478,29			
3.3.90.36	OUTROS SERVIÇOS DE TERCEIROS - PESSOA FÍSICA	1.001.00.100.000	30.952,56			
3.3.90.39	OUTROS SERVIÇOS DE TERCEIROS - PESSOA JURÍDICA	1.001.00.100.000	102.297,01			
3.3.90.92	DESPESAS DE EXERCÍCIOS ANTERIORES	1.001.00.100.000	1.949,44			
4.0.00.00	DESPESAS DE CAPITAL					16.057,43
4.4.00.00	INVESTIMENTOS				16.057,43	
4.4.90.00	APLICAÇÕES DIRETAS					
4.4.90.51	OBRAS E INSTALAÇÕES	1.001.00.100.000	4.419,82			
4.4.90.52	EQUIPAMENTOS E MATERIAL PERMANENTE	1.001.00.100.000	11.637,61			
TOTAL						825.781,53



PREFEITURA MUNICIPAL DE BERTOLÍNIA
PRAÇA NOSSA SENHORA APARECIDA - CNPJ.09554034/0001-04

Anexo 02
Page 2

Orçamento Programa - Exercício de 2021

NATUREZA DA DESPESA POR ORGÃO E UNIDADE

Lei: 402, Data: 09/12/2020

PODER 02 - PODER EXECUTIVO						
ORGÃO 01 - GABINETE DO PREFEITO MUNICIPAL						
UNIDADE 00 - GABINETE DO PREFEITO MUNICIPAL						
Código	Especificação	F.R.-C.A.	Elemento	Modalidade	Grupo	Categoria Econômica
3.0.00.00	DESPESAS CORRENTES					472.681,94
3.1.00.00	PESSOAL E ENCARGOS SOCIAIS				261.718,54	
3.1.90.00	APLICAÇÕES DIRETAS			255.930,41		
3.1.90.11	VENCIMENTOS E VANTAGENS FIXAS - PESSOAL CIVIL	1.001.00.100.000	215.132,09			
3.1.90.13	OBRIGAÇÕES PATRONAIS	1.001.00.100.000	18.858,55			
3.1.90.16	OUTRAS DESPESAS VARIÁVEIS - PESSOAL CIVIL	1.001.00.100.000	5.839,06			
3.1.90.91	SENTENÇAS JUDICIAIS	1.001.00.100.000	2.919,88			
3.1.90.92	DESPESAS DE EXERCÍCIOS ANTERIORES	1.001.00.100.000	9.922,01			
3.1.90.92	DESPESAS DE EXERCÍCIOS ANTERIORES	1.530.05.100.000	3.280,54			
3.1.91.00	APLICAÇÕES DIRETAS - INTRA-ORÇAMENTÁRIAS			5.788,13		
3.1.91.13	OBRIGAÇÕES PATRONAIS	1.001.00.100.000	5.788,13			
3.3.00.00	OUTRAS DESPESAS CORRENTES				211.103,40	
3.3.90.00	APLICAÇÕES DIRETAS			211.103,40		
3.3.90.14	DIÁRIAS - CIVIL	1.001.00.100.000	11.314,89			
3.3.90.14	DIÁRIAS - CIVIL	1.001.00.100.000	45.272,35			
3.3.90.30	MATERIAL DE CONSUMO	1.001.00.100.000	40.518,50			
3.3.90.35	SERVIÇOS DE CONSULTORIA	1.001.00.100.000	8.758,59			
3.3.90.39	OUTROS SERVIÇOS DE TERCEIROS - PESSOA FÍSICA	1.001.00.100.000	48.465,35			
3.3.90.39	OUTROS SERVIÇOS DE TERCEIROS - PESSOA JURÍDICA	1.001.00.100.000	21.451,40			
3.3.90.39	OUTROS SERVIÇOS DE TERCEIROS - PESSOA JURÍDICA	1.001.00.100.000	25.609,95			
3.3.90.62	DESPESAS DE EXERCÍCIOS ANTERIORES	1.001.00.100.000	910,34			
3.3.90.62	DESPESAS DE EXERCÍCIOS ANTERIORES	1.940.05.115.000	8.932,23			
4.0.00.00	DESPESAS DE CAPITAL					54.862,72
4.4.00.00	INVESTIMENTOS				54.862,72	
4.4.90.00	APLICAÇÕES DIRETAS			54.862,72		
4.4.90.52	EQUIPAMENTOS E MATERIAL PERMANENTE	1.001.00.100.000	4.506,53			
4.4.90.52	EQUIPAMENTOS E MATERIAL PERMANENTE	1.520.05.110.000	34.066,89			
4.4.90.52	EQUIPAMENTOS E MATERIAL PERMANENTE	1.920.05.115.000	4.804,15			
4.4.90.52	EQUIPAMENTOS E MATERIAL PERMANENTE	1.940.05.115.000	10.883,05			
TOTAL						527.744,66



PREFEITURA MUNICIPAL DE BERTOLÍNIA
PRAÇA NOSSA SENHORA APARECIDA - CNPJ.09554034/0001-04

Anexo 02
Page 3

Orçamento Programa - Exercício de 2021

NATUREZA DA DESPESA POR ORGÃO E UNIDADE

Lei: 402, Data: 09/12/2020

PODER 02 - PODER EXECUTIVO						
ORGÃO 01 - GABINETE DO PREFEITO MUNICIPAL						
UNIDADE 01 - ASSESSORIA JURÍDICA						
Código	Especificação	F.R.-C.A.	Elemento	Modalidade	Grupo	Categoria Econômica
3.0.00.00	DESPESAS CORRENTES					67.371,62
3.1.00.00	PESSOAL E ENCARGOS SOCIAIS				23.403,71	
3.1.90.00	APLICAÇÕES DIRETAS			22.246,08		
3.1.90.11	VENCIMENTOS E VANTAGENS FIXAS - PESSOAL CIVIL	1.001.00.100.000	22.246,08			
3.1.91.00	APLICAÇÕES DIRETAS - INTRA-ORÇAMENTÁRIAS			1.167,63		
3.1.91.13	OBRIGAÇÕES PATRONAIS	1.001.00.100.000	1.167,63			
3.3.00.00	OUTRAS DESPESAS CORRENTES				43.967,91	
3.3.90.00	APLICAÇÕES DIRETAS			43.967,91		
3.3.90.14	DIÁRIAS - CIVIL	1.001.00.100.000	5.623,03			
3.3.90.30	MATERIAL DE CONSUMO	1.001.00.100.000	8.824,20			
3.3.90.35	SERVIÇOS DE CONSULTORIA	1.001.00.100.000	10.000,00			
3.3.90.39	OUTROS SERVIÇOS DE TERCEIROS - PESSOA FÍSICA	1.001.00.100.000	10.810,34			
3.3.90.39	OUTROS SERVIÇOS DE TERCEIROS - PESSOA JURÍDICA	1.001.00.100.000	10.810,34			
TOTAL						67.371,62



PREFEITURA MUNICIPAL DE BERTOLÍNIA
 PRAÇA NOSSA SENHORA APARECIDA - CNPJ.06564034/0001-04

Orçamento Programa - Exercício de 2021

NATUREZA DA DESPESA POR ORGÃO E UNIDADE

Anexo 02

Page 4

Lei: 402, Data: 09/12/2020

PODER 02 - PODER EXECUTIVO						
ORGÃO 02 - CONTROLADORIA GERAL DO MUNICÍPIO DE BERTOLÍNIA						
UNIDADE 00 - CONTROLADORIA GERAL DO MUNICÍPIO						
Código	Especificação	F.R.-C.A.	Elemento	Modalidade	Grupo	Categoria Econômica
3.0.00.00	DESPESAS CORRENTES					73.288,50
3.1.00.00	PESSOAL E ENCARGOS SOCIAIS				41.142,00	
3.1.90.00	APLICAÇÕES DIRETAS			35.263,87		
3.1.00.11	VENCIMENTOS E VANTAGENS FIXAS - PESSOAL CIVIL	1.001.00.100.000	26.072,03			
3.1.90.12	OBRIGAÇÕES PATRONAIS	1.001.00.100.000	8.124,21			
3.1.00.16	OUTRAS DESPESAS VARIÁVEIS - PESSOAL CIVIL	1.001.00.100.000	1.157,53			
3.1.91.00	APLICAÇÕES DIRETAS - INTRA-ORÇAMENTÁRIAS			5.788,13		
3.1.91.13	OBRIGAÇÕES PATRONAIS	1.001.00.100.000	5.788,13			
3.3.00.00	OUTRAS DESPESAS CORRENTES				32.158,50	
3.3.90.00	APLICAÇÕES DIRETAS			32.158,50		
3.3.90.14	DIÁRIAS - CIVIL	1.001.00.100.000	7.301,14			
3.3.90.30	MATERIAL DE CONSUMO	1.001.00.100.000	8.285,12			
3.3.90.36	OUTROS SERVIÇOS DE TERCEIROS - PESSOA FÍSICA	1.001.00.100.000	8.285,12			
3.3.90.38	OUTROS SERVIÇOS DE TERCEIROS - PESSOA JURÍDICA	1.001.00.100.000	8.285,12			
4.0.00.00	DESPESAS DE CAPITAL					5.124,80
4.4.00.00	INVESTIMENTOS				5.124,80	
4.4.90.00	APLICAÇÕES DIRETAS			5.124,80		
4.4.90.02	EQUIPAMENTOS E MATERIAL PERMANENTE	1.001.00.100.000	1.621,83			
4.4.90.02	EQUIPAMENTOS E MATERIAL PERMANENTE	1.540.05.115.000	1.680,42			
4.4.90.02	EQUIPAMENTOS E MATERIAL PERMANENTE	1.950.00.100.000	1.913,55			
TOTAL						78.423,30



PREFEITURA MUNICIPAL DE BERTOLÍNIA
PRAÇA NOSSA SENHORA APARECIDA - CNPJ.08554034/0001-04

Anexo 02
Page 5

Orçamento Programa - Exercício de 2021

Lei: 402, Data: 09/12/2020

NATUREZA DA DESPESA POR ORGÃO E UNIDADE

PODER 02 PODER EXECUTIVO						
ORGÃO 03 SECRETARIA MUNICIPAL DE ADMINISTRAÇÃO						
UNIDADE 00 SECRETARIA MUNICIPAL DE ADMINISTRAÇÃO						
Código	Especificação	F.R.-C.A.	Elemento	Modalidade	Grupo	Categoria Econômica
3.0.00.00	DESPESAS CORRENTES					2.042.659,14
3.1.00.00	PESSOAL E ENCARGOS SOCIAIS				1.118.370,70	
3.1.90.00	APLICAÇÕES DIRETAS			1.086.940,82		
3.1.90.03	PENSÕES DO RPPS E DO MILITAR	1.001.00.100.000	24.670,15			
3.1.90.11	VENCIMENTOS E VANTAGENS FIXAS - PESSOAL CIVIL	1.001.00.100.000	29.511,34			
3.1.90.11	VENCIMENTOS E VANTAGENS FIXAS - PESSOAL CIVIL	1.001.00.100.000	438.348,91			
3.1.90.13	OBRIGAÇÕES PATRONAIS	1.001.00.100.000	45.845,42			
3.1.90.13	OBRIGAÇÕES PATRONAIS	1.001.00.100.000	157.290,84			
3.1.90.13	OBRIGAÇÕES PATRONAIS	1.890.05.115.000	29.708,81			
3.1.90.16	OUTRAS DESPESAS VARIÁVEIS - PESSOAL CIVIL	1.001.00.100.000	2.982,36			
3.1.90.91	SENTENÇAS JUDICIAIS	1.001.00.100.000	306.468,48			
3.1.90.92	DESPESAS DE EXERCÍCIOS ANTERIORES	1.001.00.100.000	18.454,12			
3.1.90.92	DESPESAS DE EXERCÍCIOS ANTERIORES	1.940.05.115.000	1.620,18			
3.1.90.92	DESPESAS DE EXERCÍCIOS ANTERIORES	1.950.00.115.000	10.074,16			
3.1.90.92	DESPESAS DE EXERCÍCIOS ANTERIORES	1.990.05.115.000	10.500,00			
3.1.90.94	INDENIZAÇÕES E RESTITUIÇÕES TRABALHISTAS	1.001.00.100.000	11.576,25			
3.1.91.00	APLICAÇÕES DIRETAS - INTRA-ORÇAMENTÁRIAS			32.429,88		
3.1.91.13	OBRIGAÇÕES PATRONAIS	1.001.00.100.000	8.945,75			
3.1.91.13	OBRIGAÇÕES PATRONAIS	1.001.00.100.000	9.734,13			
3.1.91.13	OBRIGAÇÕES PATRONAIS	1.890.05.115.000	10.500,00			
3.1.91.13	OBRIGAÇÕES PATRONAIS	1.990.05.115.000	5.250,00			
3.1.91.92	DESPESAS DE EXERCÍCIOS ANTERIORES	1.990.05.115.000	5.250,00			
3.3.00.00	OUTRAS DESPESAS CORRENTES				923.288,44	
3.3.50.00	TRANSFERÊNCIAS A INSTITUIÇÕES PRIVADAS SEM FINS LUCRATIVOS			12.043,22		
3.3.50.41	CONTRIBUIÇÕES	1.001.00.100.000	10.940,72			
3.3.50.41	CONTRIBUIÇÕES	1.940.05.115.000	1.102,50			
3.3.90.00	APLICAÇÕES DIRETAS			911.245,22		
3.3.90.14	DIÁRIAS - CIVIL	1.001.00.100.000	35.895,83			
3.3.90.14	DIÁRIAS - CIVIL	1.001.00.100.000	5.000,00			
3.3.90.30	MATERIAL DE CONSUMO	1.001.00.100.000	64.474,99			
3.3.90.30	MATERIAL DE CONSUMO	1.001.00.100.000	15.000,00			
3.3.90.30	MATERIAL DE CONSUMO	1.610.05.115.000	22.090,00			
3.3.90.32	MATERIAL, BEM OU SERVIÇO PARA DISTRIBUIÇÃO GRATUITA	1.001.00.100.000	5.000,00			
3.3.90.33	PASSAGENS E DESPESAS COM LOCOMOÇÃO	1.001.00.100.000	2.045,53			
3.3.90.36	SERVIÇOS DE CONSULTORIA	1.001.00.100.000	97.286,75			
3.3.90.36	OUTROS SERVIÇOS DE TERCEIROS - PESSOA FÍSICA	1.001.00.100.000	13.196,92			
3.3.90.36	OUTROS SERVIÇOS DE TERCEIROS - PESSOA FÍSICA	1.001.00.100.000	122.989,54			
3.3.90.36	OUTROS SERVIÇOS DE TERCEIROS - PESSOA FÍSICA	1.520.05.110.000	32.650,31			
3.3.90.36	OUTROS SERVIÇOS DE TERCEIROS - PESSOA FÍSICA	1.610.05.115.000	4.520,25			
3.3.90.36	OUTROS SERVIÇOS DE TERCEIROS - PESSOA FÍSICA	1.620.05.115.000	10.500,00			
3.3.90.36	OUTROS SERVIÇOS DE TERCEIROS - PESSOA FÍSICA	1.940.05.115.000	6.774,64			
3.3.90.39	OUTROS SERVIÇOS DE TERCEIROS - PESSOA JURÍDICA	1.001.00.100.000	175.082,18			
3.3.90.39	OUTROS SERVIÇOS DE TERCEIROS - PESSOA JURÍDICA	1.001.00.100.000	77.317,24			
3.3.90.39	OUTROS SERVIÇOS DE TERCEIROS - PESSOA JURÍDICA	1.610.05.115.000	22.050,00			
3.3.90.39	OUTROS SERVIÇOS DE TERCEIROS - PESSOA JURÍDICA	1.620.05.120.000	32.818,12			
3.3.90.39	OUTROS SERVIÇOS DE TERCEIROS - PESSOA JURÍDICA	1.920.05.115.000	33.542,11			
3.3.90.39	OUTROS SERVIÇOS DE TERCEIROS - PESSOA JURÍDICA	1.890.05.115.000	5.250,00			

BERTOLÍNIA - PI

LOA 2021



PREFEITURA MUNICIPAL DE BERTOLÍNIA
PRAÇA NOSSA SENHORA APARECIDA - CNPJ:06554034/0001-04

Orçamento Programa - Exercício de 2021

NATUREZA DA DESPESA POR ORGÃO E UNIDADE

Anexo 02
Page 6

Lei: 402, Data: 09/12/2020

PODER 02 PODER EXECUTIVO ORGÃO 03 SECRETARIA MUNICIPAL DE ADMINISTRAÇÃO UNIDADE 00 SECRETARIA MUNICIPAL DE ADMINISTRAÇÃO						
Código	Especificação	F.R.-C.A.	Elemento	Modalidade	Grupo	Categoria Econômica
3.3.90.40	SERVIÇOS DE TECNOLOGIA DA INFORMAÇÃO E COMUNICAÇÃO - PJ	1.001.00.100.000	17.990,87			
3.3.90.47	OBRIGAÇÕES TRIBUTÁRIAS E CONTRIBUTIVAS	1.001.00.100.000	10.932,78			
3.3.90.47	OBRIGAÇÕES TRIBUTÁRIAS E CONTRIBUTIVAS	1.530.05.100.000	4.485,96			
3.3.90.47	OBRIGAÇÕES TRIBUTÁRIAS E CONTRIBUTIVAS	1.990.05.115.000	10.500,00			
3.3.90.91	SENTENÇAS JUDICIAIS	1.001.00.100.000	11.576,25			
3.3.90.92	DESPESAS DE EXERCÍCIOS ANTERIORES	1.001.00.100.000	12.591,49			
3.3.90.92	DESPESAS DE EXERCÍCIOS ANTERIORES	1.520.05.110.000	38.288,45			
3.3.90.92	DESPESAS DE EXERCÍCIOS ANTERIORES	1.530.05.100.000	1.714,27			
3.3.90.92	DESPESAS DE EXERCÍCIOS ANTERIORES	1.690.05.116.000	10.500,00			
3.3.90.93	INDENIZAÇÕES E RESTITUIÇÕES	1.001.00.100.000	8.219,14			
4.0.00.00	DESPESAS DE CAPITAL					298.866,23
4.4.00.00	INVESTIMENTOS				87.483,54	
4.4.90.00	APLICAÇÕES DIRETAS			87.483,54		
4.4.90.51	OBRA E INSTALAÇÕES	1.001.00.100.000	1.276,70			
4.4.90.51	OBRA E INSTALAÇÕES	1.940.05.116.000	551,25			
4.4.90.52	EQUIPAMENTOS E MATERIAL PERMANENTE	1.001.00.100.000	13.919,28			
4.4.90.52	EQUIPAMENTOS E MATERIAL PERMANENTE	1.001.00.100.000	5.000,00			
4.4.90.52	EQUIPAMENTOS E MATERIAL PERMANENTE	1.520.05.110.000	63.812,92			
4.4.90.52	EQUIPAMENTOS E MATERIAL PERMANENTE	1.940.05.116.000	1.821,89			
4.4.90.61	AQUISIÇÃO DE IMÓVEIS	1.940.05.116.000	1.102,50			
4.6.00.00	AMORTIZAÇÃO DA DÍVIDA				211.384,69	
4.6.90.00	APLICAÇÕES DIRETAS			211.384,69		
4.6.90.71	PRINCIPAL DA DÍVIDA CONTRATUAL RESGATADO	1.001.00.100.000	65.416,23			
4.6.90.71	PRINCIPAL DA DÍVIDA CONTRATUAL RESGATADO	1.001.00.100.000	101.945,79			
4.6.90.71	PRINCIPAL DA DÍVIDA CONTRATUAL RESGATADO	1.530.05.100.000	17.120,11			
4.6.90.71	PRINCIPAL DA DÍVIDA CONTRATUAL RESGATADO	1.940.05.116.000	11.152,56			
4.6.90.71	PRINCIPAL DA DÍVIDA CONTRATUAL RESGATADO	1.990.05.115.000	15.750,00			
9.0.00.00	RESERVA DE CONTINGÊNCIA					31.379,74
9.0.99.00	RESERVA DE CONTINGÊNCIA				31.379,74	
9.0.99.99	RESERVA DE CONTINGÊNCIA	1.001.00.100.000	7.012,99			
9.0.99.99	RESERVA DE CONTINGÊNCIA	1.920.05.115.000	24.366,85			
TOTAL						2.372.907,11



PREFEITURA MUNICIPAL DE BERTOLÍNIA
PRAÇA NOSSA SENHORA APARECIDA - CNPJ.06554034/0001-04

Anexo 02
Page 7

Orçamento Programa - Exercício de 2021

Lei: 402, Data: 09/12/2020

NATUREZA DA DESPESA POR ORGÃO E UNIDADE

PODER 02 PODER EXECUTIVO						
ORGÃO 04 SECRETARIA MUNICIPAL DE PLANEJAMENTO						
UNIDADE 00 SECRETARIA MUNICIPAL DE PLANEJAMENTO E COORD. GERAL						
Código	Especificação	F.R.-C.A.	Elemento	Modalidade	Grupo	Categoria Econômica
3.0.00.00	DESPESAS CORRENTES					50.524,54
3.1.00.00	PESSOAL E ENCARGOS SOCIAIS				47.030,49	
3.1.90.00	APLICAÇÕES DIRETAS			46.762,27		
3.1.90.11	VENCIMENTOS E VANTAGENS FIXAS - PESSOAL CIVIL	1.001.00.100.000	42.710,58			
3.1.90.13	OBRIGAÇÕES PATRONAIS	1.001.00.100.000	2.894,06			
3.1.90.16	OUTRAS DESPESAS VARIÁVEIS - PESSOAL CIVIL	1.001.00.100.000	578,81			
3.1.90.91	SENTENÇAS JUDICIAIS	1.001.00.100.000	289,41			
3.1.90.92	DESPESAS DE EXERCÍCIOS ANTERIORES	1.001.00.100.000	289,41			
3.1.91.00	APLICAÇÕES DIRETAS- INTRA-ORÇAMENTÁRIAS			666,22		
3.1.91.13	OBRIGAÇÕES PATRONAIS	1.001.00.100.000	666,22			
3.3.00.00	OUTRAS DESPESAS CORRENTES				2.894,05	
3.3.90.00	APLICAÇÕES DIRETAS			2.894,05		
3.3.90.14	DIÁRIAS - CIVIL	1.001.00.100.000	578,81			
3.3.90.30	MATERIAL DE CONSUMO	1.001.00.100.000	578,81			
3.3.90.36	OUTROS SERVIÇOS DE TERCEIROS - PESSOA FÍSICA	1.001.00.100.000	578,81			
3.3.90.39	OUTROS SERVIÇOS DE TERCEIROS - PESSOA JURÍDICA	1.001.00.100.000	578,81			
3.3.90.92	DESPESAS DE EXERCÍCIOS ANTERIORES	1.001.00.100.000	578,81			
4.0.00.00	DESPESAS DE CAPITAL					28.720,24
4.4.00.00	INVESTIMENTOS				28.720,24	
4.4.90.00	APLICAÇÕES DIRETAS			28.720,24		
4.4.90.52	EQUIPAMENTOS E MATERIAL PERMANENTE	1.001.00.100.000	927,28			
4.4.90.62	EQUIPAMENTOS E MATERIAL PERMANENTE	1.530.05.100.000	22.050,00			
4.4.90.62	EQUIPAMENTOS E MATERIAL PERMANENTE	1.940.05.115.000	5.742,96			
TOTAL						79.244,78



PREFEITURA MUNICIPAL DE BERTOLÍNIA
PRAÇA NOSSA SENHORA APARECIDA - CNPJ.06554034/0001-04

Anexo 02
Page 8

Orçamento Programa - Exercício de 2021

Lei: 402, Data: 09/12/2020

NATUREZA DA DESPESA POR ORGÃO E UNIDADE

PODER 02 PODER EXECUTIVO						
ORGÃO 05 SECRETARIA MUNICIPAL DE FINANÇAS						
UNIDADE 00 SECRETARIA MUNICIPAL DE FINANÇAS						
Código	Especificação	F.R.-C.A.	Elemento	Modalidade	Grupo	Categoria Econômica
3.0.00.00	DESPESAS CORRENTES					113.045,20
3.1.00.00	PESSOAL E ENCARGOS SOCIAIS				55.803,31	
3.1.90.00	APLICAÇÕES DIRETAS			50.015,18		
3.1.90.11	VENCIMENTOS E VANTAGENS FIXAS - PESSOAL CIVIL	1.001.00.100.000	41.431,39			
3.1.90.13	OBRIGAÇÕES PATRONAIS	1.001.00.100.000	8.583,79			
3.1.91.00	APLICAÇÕES DIRETAS- INTRA-ORÇAMENTÁRIAS			5.788,13		
3.1.91.13	OBRIGAÇÕES PATRONAIS	1.001.00.100.000	5.788,13			
3.3.00.00	OUTRAS DESPESAS CORRENTES				57.841,89	
3.3.90.00	APLICAÇÕES DIRETAS			57.841,89		
3.3.90.14	DIÁRIAS - CIVIL	1.001.00.100.000	29.684,98			
3.3.90.30	MATERIAL DE CONSUMO	1.001.00.100.000	22.204,40			
3.3.90.39	OUTROS SERVIÇOS DE TERCEIROS - PESSOA JURÍDICA	1.001.00.100.000	5.952,51			
4.0.00.00	DESPESAS DE CAPITAL					8.123,05
4.4.00.00	INVESTIMENTOS				8.123,05	
4.4.90.00	APLICAÇÕES DIRETAS			8.123,05		
4.4.90.52	EQUIPAMENTOS E MATERIAL PERMANENTE	1.001.00.100.000	637,85			
4.4.90.62	EQUIPAMENTOS E MATERIAL PERMANENTE	1.940.05.115.000	1.913,55			
4.4.90.62	EQUIPAMENTOS E MATERIAL PERMANENTE	1.950.00.100.000	5.571,65			
TOTAL						121.768,25

BERTOLÍNIA - PI

LOA 2021



PREFEITURA MUNICIPAL DE BERTOLÍNIA
 PRAÇA NOSSA SENHORA APARECIDA - CNPJ:06554034/0001-04

Anexo 02
 Page 9

Orçamento Programa - Exercício de 2021
NATUREZA DA DESPESA POR ORGÃO E UNIDADE

Lei: 402, Data: 09/12/2020

BERTOLÍNIA - PI

LOA 2021

PODER 02 PODER EXECUTIVO ORGÃO 06 SECRETARIA MUNICIPAL DE EDUCAÇÃO E CULTURA UNIDADE 01 SECRETARIA MUNICIPAL DE EDUCAÇÃO E CULTURA						
Código	Especificação	F.R.-C.A.	Elemento	Modalidade	Grupo	Categoria Econômica
3.0.00.00	DESPESAS CORRENTES					1.864.732,25
3.1.00.00	PESSOAL E ENCARGOS SOCIAIS				460.192,09	
3.1.90.00	APLICAÇÕES DIRETAS			425.100,04		
3.1.90.04	CONTRATAÇÃO POR TEMPO DETERMINADO	1.125.01.110.000	12.240,51			
3.1.90.11	VENCIMENTOS E VANTAGENS FIXAS - PESSOAL CIVIL	1.001.00.200.000	110.877,31			
3.1.90.11	VENCIMENTOS E VANTAGENS FIXAS - PESSOAL CIVIL	1.001.00.100.000	44.052,58			
3.1.90.11	VENCIMENTOS E VANTAGENS FIXAS - PESSOAL CIVIL	1.001.00.200.000	79.301,91			
3.1.90.11	VENCIMENTOS E VANTAGENS FIXAS - PESSOAL CIVIL	1.124.01.115.000	27.543,14			
3.1.90.11	VENCIMENTOS E VANTAGENS FIXAS - PESSOAL CIVIL	1.125.01.110.000	25.696,52			
3.1.90.13	OBRIGAÇÕES PATRONAIS	1.001.00.100.000	759,40			
3.1.90.13	OBRIGAÇÕES PATRONAIS	1.001.00.200.000	4.034,32			
3.1.90.13	OBRIGAÇÕES PATRONAIS	1.001.00.200.000	38.307,16			
3.1.90.13	OBRIGAÇÕES PATRONAIS	1.124.01.115.000	5.488,52			
3.1.90.13	OBRIGAÇÕES PATRONAIS	1.125.01.110.000	25.525,64			
3.1.90.13	OBRIGAÇÕES PATRONAIS	1.990.05.115.000	32.500,00			
3.1.90.16	OUTRAS DESPESAS VARIÁVEIS - PESSOAL CIVIL	1.001.00.200.000	11.576,25			
3.1.90.91	SENTENÇAS JUDICIAIS	1.001.00.200.000	740,88			
3.1.90.91	SENTENÇAS JUDICIAIS	1.124.01.115.000	1.275,70			
3.1.90.92	DESPESAS DE EXERCÍCIOS ANTERIORES	1.990.05.115.000	5.250,00			
3.1.91.00	APLICAÇÕES DIRETAS - INTRA-ORÇAMENTÁRIAS				35.032,05	
3.1.91.13	OBRIGAÇÕES PATRONAIS	1.001.00.100.000	10.091,01			
3.1.91.13	OBRIGAÇÕES PATRONAIS	1.001.00.200.000	12.178,23			
3.1.91.13	OBRIGAÇÕES PATRONAIS	1.124.01.115.000	12.762,81			
3.3.00.00	OUTRAS DESPESAS CORRENTES				1.404.540,16	
3.3.90.00	APLICAÇÕES DIRETAS			1.404.540,16		
3.3.90.14	DIÁRIAS - CIVIL	1.001.00.200.000	21.629,05			
3.3.90.14	DIÁRIAS - CIVIL	1.001.00.100.000	11.014,80			
3.3.90.14	DIÁRIAS - CIVIL	1.124.01.115.000	29.359,57			
3.3.90.14	DIÁRIAS - CIVIL	1.125.01.110.000	2.431,01			
3.3.90.30	MATERIAL DE CONSUMO	1.001.00.200.000	38.529,22			
3.3.90.30	MATERIAL DE CONSUMO	1.001.00.100.000	4.034,32			
3.3.90.30	MATERIAL DE CONSUMO	1.001.00.100.000	7.500,00			
3.3.90.30	MATERIAL DE CONSUMO	1.001.00.200.000	88.022,42			
3.3.90.30	MATERIAL DE CONSUMO	1.120.01.115.000	76.416,92			
3.3.90.30	MATERIAL DE CONSUMO	1.121.01.115.000	7.762,54			
3.3.90.30	MATERIAL DE CONSUMO	1.122.01.115.000	226.084,16			
3.3.90.30	MATERIAL DE CONSUMO	1.123.01.115.000	51.051,26			
3.3.90.30	MATERIAL DE CONSUMO	1.125.01.110.000	137.865,52			
3.3.90.30	MATERIAL DE CONSUMO	1.125.01.110.000	30.419,35			
3.3.90.31	PREMIAÇÕES CULTURAIS, ARTÍSTICAS, CIENTÍFICAS, DESPORTIVAS E	1.001.00.100.000	9.433,48			
3.3.90.36	OUTROS SERVIÇOS DE TERCEIROS - PESSOA FÍSICA	1.001.00.200.000	74.957,37			
3.3.90.36	OUTROS SERVIÇOS DE TERCEIROS - PESSOA FÍSICA	1.001.00.100.000	39.589,62			
3.3.90.36	OUTROS SERVIÇOS DE TERCEIROS - PESSOA FÍSICA	1.001.00.200.000	13.989,16			
3.3.90.36	OUTROS SERVIÇOS DE TERCEIROS - PESSOA FÍSICA	1.001.00.100.000	7.500,00			
3.3.90.36	OUTROS SERVIÇOS DE TERCEIROS - PESSOA FÍSICA	1.120.01.115.000	35.191,58			
3.3.90.36	OUTROS SERVIÇOS DE TERCEIROS - PESSOA FÍSICA	1.121.01.115.000	5.210,25			



PREFEITURA MUNICIPAL DE BERTOLÍNIA
 PRAÇA NOSSA SENHORA APARECIDA - CNPJ.08554034/0001-04

Orçamento Programa - Exercício de 2021

NATUREZA DA DESPESA POR ORGÃO E UNIDADE

Anexo 02
 Page 10

Lei: 402, Data: 09/12/2020

PODER	02 PODER EXECUTIVO					
ORGÃO	06 SECRETARIA MUNICIPAL DE EDUCAÇÃO E CULTURA					
UNIDADE	01 SECRETARIA MUNICIPAL DE EDUCAÇÃO E CULTURA					
Código	Especificação	F.R.C.A.	Elemento	Modalidade	Grupo	Categoria Econômica
3.3.90.36	OUTROS SERVIÇOS DE TERCEIROS - PESSOA FÍSICA	1.123.01.115.000	67.736,55			
3.3.90.36	OUTROS SERVIÇOS DE TERCEIROS - PESSOA FÍSICA	1.124.01.115.000	20.073,22			
3.3.90.36	OUTROS SERVIÇOS DE TERCEIROS - PESSOA FÍSICA	1.124.01.115.000	8.041,56			
3.3.90.36	OUTROS SERVIÇOS DE TERCEIROS - PESSOA FÍSICA	1.125.01.110.000	12.841,32			
3.3.90.36	OUTROS SERVIÇOS DE TERCEIROS - PESSOA FÍSICA	1.125.01.110.000	36.906,45			
3.3.90.39	OUTROS SERVIÇOS DE TERCEIROS - PESSOA JURÍDICA	1.001.00.200.000	29.749,80			
3.3.90.39	OUTROS SERVIÇOS DE TERCEIROS - PESSOA JURÍDICA	1.001.00.100.000	75.249,59			
3.3.90.39	OUTROS SERVIÇOS DE TERCEIROS - PESSOA JURÍDICA	1.001.00.200.000	18.899,86			
3.3.90.39	OUTROS SERVIÇOS DE TERCEIROS - PESSOA JURÍDICA	1.120.01.115.000	31.445,50			
3.3.90.39	OUTROS SERVIÇOS DE TERCEIROS - PESSOA JURÍDICA	1.121.01.115.000	1.275,59			
3.3.90.39	OUTROS SERVIÇOS DE TERCEIROS - PESSOA JURÍDICA	1.123.01.115.000	25.525,35			
3.3.90.39	OUTROS SERVIÇOS DE TERCEIROS - PESSOA JURÍDICA	1.124.01.115.000	19.013,45			
3.3.90.39	OUTROS SERVIÇOS DE TERCEIROS - PESSOA JURÍDICA	1.124.01.115.000	15.357,77			
3.3.90.39	OUTROS SERVIÇOS DE TERCEIROS - PESSOA JURÍDICA	1.125.01.110.000	92.310,81			
3.3.90.39	OUTROS SERVIÇOS DE TERCEIROS - PESSOA JURÍDICA	1.125.01.110.000	36.906,50			
3.3.90.39	OUTROS SERVIÇOS DE TERCEIROS - PESSOA JURÍDICA	1.520.05.110.000	15.000,00			
3.3.90.92	DESPESAS DE EXERCÍCIOS ANTERIORES	1.125.01.110.000	607,75			
3.3.90.93	INDENIZAÇÕES E RESTITUIÇÕES	1.125.01.110.000	607,75			
4.0.00.00	DESPESAS DE CAPITAL					652.098,23
4.4.00.00	INVESTIMENTOS				652.098,23	
4.4.90.00	APLICAÇÕES DIRETAS			652.098,23		
4.4.90.51	OBRAS E INSTALAÇÕES	1.001.00.200.000	20.790,23			
4.4.90.51	OBRAS E INSTALAÇÕES	1.001.00.100.000	14.453,27			
4.4.90.51	OBRAS E INSTALAÇÕES	1.001.00.200.000	28.225,24			
4.4.90.51	OBRAS E INSTALAÇÕES	1.124.01.115.000	30.028,80			
4.4.90.51	OBRAS E INSTALAÇÕES	1.125.01.110.000	27.295,54			
4.4.90.51	OBRAS E INSTALAÇÕES	1.125.01.110.000	39.977,27			
4.4.90.51	OBRAS E INSTALAÇÕES	1.180.01.115.000	7.840,32			
4.4.90.51	OBRAS E INSTALAÇÕES	1.510.05.110.000	130.000,00			
4.4.90.51	OBRAS E INSTALAÇÕES	1.520.05.110.000	5.000,00			
4.4.90.51	OBRAS E INSTALAÇÕES	1.940.05.115.000	24.157,05			
4.4.90.51	OBRAS E INSTALAÇÕES	1.990.05.115.000	2.800,00			
4.4.90.52	EQUIPAMENTOS E MATERIAL PERMANENTE	1.001.00.200.000	62.995,97			
4.4.90.52	EQUIPAMENTOS E MATERIAL PERMANENTE	1.001.00.100.000	2.235,38			
4.4.90.52	EQUIPAMENTOS E MATERIAL PERMANENTE	1.001.00.100.000	7.500,00			
4.4.90.52	EQUIPAMENTOS E MATERIAL PERMANENTE	1.120.01.115.000	17.392,82			
4.4.90.52	EQUIPAMENTOS E MATERIAL PERMANENTE	1.121.01.115.000	22.972,79			
4.4.90.52	EQUIPAMENTOS E MATERIAL PERMANENTE	1.124.01.115.000	41.429,09			
4.4.90.52	EQUIPAMENTOS E MATERIAL PERMANENTE	1.125.01.110.000	133.413,24			
4.4.90.51	AQUISIÇÃO DE IMÓVEIS	1.001.00.200.000	20.420,50			
4.4.90.51	AQUISIÇÃO DE IMÓVEIS	1.001.00.100.000	24.051,52			
4.4.90.51	AQUISIÇÃO DE IMÓVEIS	1.124.01.115.000	1.609,10			
TOTAL						2.516.830,48

BERTOLÍNIA - PI

LOA 2021



PREFEITURA MUNICIPAL DE BERTOLÍNIA
PRAÇA NOSSA SENHORA APARECIDA - CNPJ.06654034/0001-04

Orçamento Programa - Exercício de 2021

NATUREZA DA DESPESA POR ORGÃO E UNIDADE

Anexo 02
Page 11

Lei: 402, Data: 09/12/2020

PODER		02 - PODER EXECUTIVO				
ORGÃO		05 - SECRETARIA MUNICIPAL DE EDUCAÇÃO E CULTURA				
UNIDADE		02 - FUNDEB - FUNDO DE MANUTENÇÃO E DESENV. DA EDUCAÇÃO BÁSICA				
Código	Especificação	F.R.-C.A.	Elemento	Modalidade	Grupo	Categoria Econômica
3.0.00.00	DESPESAS CORRENTES					4.358.983,95
3.1.00.00	PESSOAL E ENCARGOS SOCIAIS				3.599.143,31	
3.1.90.00	APLICAÇÕES DIRETAS			3.511.993,62		
3.1.90.11	VENCIMENTOS E VANTAGENS FIXAS - PESSOAL CIVIL	1.116.01.230.000	28.222,53			
3.1.90.11	VENCIMENTOS E VANTAGENS FIXAS - PESSOAL CIVIL	1.116.01.240.000	438.327,66			
3.1.90.11	VENCIMENTOS E VANTAGENS FIXAS - PESSOAL CIVIL	1.116.01.230.000	1.354.405,04			
3.1.90.11	VENCIMENTOS E VANTAGENS FIXAS - PESSOAL CIVIL	1.117.01.240.000	110.250,00			
3.1.90.11	VENCIMENTOS E VANTAGENS FIXAS - PESSOAL CIVIL	1.117.01.230.000	971.833,47			
3.1.90.13	OBRIGAÇÕES PATRONAIS	1.116.01.230.000	363.742,54			
3.1.90.13	OBRIGAÇÕES PATRONAIS	1.116.01.240.000	167.744,49			
3.1.90.13	OBRIGAÇÕES PATRONAIS	1.117.01.230.000	5.634,78			
3.1.90.16	OUTRAS DESPESAS VARIÁVEIS - PESSOAL CIVIL	1.116.01.230.000	42.806,22			
3.1.90.16	OUTRAS DESPESAS VARIÁVEIS - PESSOAL CIVIL	1.116.01.240.000	26.065,09			
3.1.90.91	SENTENÇAS JUDICIAIS	1.116.01.230.000	4.882,02			
3.1.91.00	APLICAÇÕES DIRETAS - INTRA-ORÇAMENTÁRIAS				67.149,49	
3.1.91.13	OBRIGAÇÕES PATRONAIS	1.116.01.240.000	13.299,96			
3.1.91.13	OBRIGAÇÕES PATRONAIS	1.116.01.230.000	73.849,54			
3.3.00.00	OUTRAS DESPESAS CORRENTES				759.820,64	
3.3.90.00	APLICAÇÕES DIRETAS			759.820,64		
3.3.90.14	DIÁRIAS - CIVIL	1.116.01.230.000	14.935,67			
3.3.90.14	DIÁRIAS - CIVIL	1.116.01.240.000	14.935,67			
3.3.90.30	MATERIAL DE CONSUMO	1.116.01.230.000	173.643,76			
3.3.90.30	MATERIAL DE CONSUMO	1.116.01.240.000	200.741,45			
3.3.90.36	OUTROS SERVIÇOS DE TERCEIROS - PESSOA FÍSICA	1.116.01.240.000	51.456,43			
3.3.90.36	OUTROS SERVIÇOS DE TERCEIROS - PESSOA FÍSICA	1.116.01.240.000	166.093,28			
3.3.90.39	OUTROS SERVIÇOS DE TERCEIROS - PESSOA JURÍDICA	1.116.01.240.000	77.702,13			
3.3.90.39	OUTROS SERVIÇOS DE TERCEIROS - PESSOA JURÍDICA	1.116.01.240.000	57.881,25			
3.3.90.93	INDENIZAÇÕES E RESTITUIÇÕES	1.116.01.230.000	2.431,01			
4.0.00.00	DESPESAS DE CAPITAL					212.558,31
4.4.00.00	INVESTIMENTOS				212.558,31	
4.4.90.00	APLICAÇÕES DIRETAS			212.558,31		
4.4.90.51	OBRAS E INSTALAÇÕES	1.116.01.240.000	47.543,33			
4.4.90.51	OBRAS E INSTALAÇÕES	1.117.01.240.000	933,32			
4.4.90.62	EQUIPAMENTOS E MATERIAL PERMANENTE	1.116.01.240.000	47.123,43			
4.4.90.62	EQUIPAMENTOS E MATERIAL PERMANENTE	1.116.01.240.000	105.943,43			
4.4.90.61	AQUISIÇÃO DE IMÓVEIS	1.116.01.240.000	11.014,80			
TOTAL						4.571.522,26



PREFEITURA MUNICIPAL DE BERTOLÍNIA
PRAÇA NOSSA SENHORA APARECIDA - CNPJ:06854034/0001-04

Anexo 02
Page 12

Orçamento Programa - Exercício de 2021

NATUREZA DA DESPESA POR ORGÃO E UNIDADE

Lei: 402, Data: 08/12/2020

PODER		02 PODER EXECUTIVO				
ORGÃO		07 SECRETARIA MUNICIPAL DE ESPORTE, LAZER E TURISMO				
UNIDADE		00 SECRETARIA MUNICIPAL DE ESPORTE, LAZER E TURISMO				
Código	Especificação	F.R.-C.A.	Elemento	Modalidade	Grupo	Categoria Econômica
3.0.00.00	DESPESAS CORRENTES					191.850,32
3.1.00.00	PESSOAL E ENCARGOS SOCIAIS				17.509,08	
3.1.90.00	APLICAÇÕES DIRETAS			16.351,45		
3.1.90.11	VENCIMENTOS E VANTAGENS FIXAS - PESSOAL CIVIL	1.001.00.100.000	11.262,53			
3.1.90.13	OBRIGAÇÕES PATRONAIS	1.001.00.100.000	3.167,26			
3.1.90.16	OUTRAS DESPESAS VARIÁVEIS - PESSOAL CIVIL	1.001.00.100.000	1.921,66			
3.1.91.00	APLICAÇÕES DIRETAS - INTRA-ORÇAMENTÁRIAS			1.157,63		
3.1.91.13	OBRIGAÇÕES PATRONAIS	1.001.00.100.000	1.157,63			
3.3.00.00	OUTRAS DESPESAS CORRENTES				174.341,24	
3.3.90.00	APLICAÇÕES DIRETAS			174.341,24		
3.3.90.14	DIÁRIAS - CIVIL	1.001.00.100.000	2.814,19			
3.3.90.30	MATERIAL DE CONSUMO	1.001.00.100.000	11.262,53			
3.3.90.30	MATERIAL DE CONSUMO	1.001.00.100.000	5.000,00			
3.3.90.30	MATERIAL DE CONSUMO	1.510.05.110.000	37.500,00			
3.3.90.31	PREMIAÇÕES CULTURAIS, ARTÍSTICAS, CIENTÍFICAS, DESPORTIVAS E	1.001.00.100.000	6.956,49			
3.3.90.36	OUTROS SERVIÇOS DE TERCEIROS - PESSOA FÍSICA	1.001.00.100.000	8.931,08			
3.3.90.36	OUTROS SERVIÇOS DE TERCEIROS - PESSOA FÍSICA	1.001.00.100.000	5.000,00			
3.3.90.36	OUTROS SERVIÇOS DE TERCEIROS - PESSOA FÍSICA	1.510.05.110.000	37.600,00			
3.3.90.39	OUTROS SERVIÇOS DE TERCEIROS - PESSOA JURÍDICA	1.001.00.100.000	24.374,95			
3.3.90.39	OUTROS SERVIÇOS DE TERCEIROS - PESSOA JURÍDICA	1.001.00.100.000	5.000,00			
3.3.90.39	OUTROS SERVIÇOS DE TERCEIROS - PESSOA JURÍDICA	1.510.05.110.000	30.000,00			
4.0.00.00	DESPESAS DE CAPITAL					138.242,27
4.4.00.00	INVESTIMENTOS				138.242,27	
4.4.90.00	APLICAÇÕES DIRETAS			138.242,27		
4.4.90.01	OBRAS E INSTALAÇÕES	1.001.00.100.000	841,50			
4.4.90.01	OBRAS E INSTALAÇÕES	1.001.00.100.000	29.860,74			
4.4.90.01	OBRAS E INSTALAÇÕES	1.510.05.110.000	12.966,42			
4.4.90.01	OBRAS E INSTALAÇÕES	1.520.05.110.000	33.286,37			
4.4.90.01	OBRAS E INSTALAÇÕES	1.530.05.100.000	5.742,98			
4.4.90.01	OBRAS E INSTALAÇÕES	1.530.05.100.000	21.443,02			
4.4.90.01	OBRAS E INSTALAÇÕES	1.940.05.115.000	9.218,82			
4.4.90.01	OBRAS E INSTALAÇÕES	1.990.05.115.000	4.397,55			
4.4.90.02	EQUIPAMENTOS E MATERIAL PERMANENTE	1.001.00.100.000	627,44			
4.4.90.02	EQUIPAMENTOS E MATERIAL PERMANENTE	1.001.00.100.000	7.651,41			
4.4.90.02	EQUIPAMENTOS E MATERIAL PERMANENTE	1.510.05.110.000	7.500,00			
4.4.90.02	EQUIPAMENTOS E MATERIAL PERMANENTE	1.530.05.100.000	2.582,96			
4.4.90.02	EQUIPAMENTOS E MATERIAL PERMANENTE	1.940.05.115.000	2.582,96			
TOTAL						330.092,59

BERTOLÍNIA - PI

LOA 2021



PREFEITURA MUNICIPAL DE BERTOLÍNIA
 PRAÇA NOSSA SENHORA APARECIDA - CNPJ:06554034/0001-04

Orçamento Programa - Exercício de 2021

NATUREZA DA DESPESA POR ORGÃO E UNIDADE

Anexo 02

Page 13

Lei: 402, Data: 09/12/2020

BERTOLÍNIA - PI

LOA 2021

PODER 02 PODER EXECUTIVO						
ORGÃO 08 SECRETARIA MUNICIPAL DE OBRAS E SERVIÇOS URBANOS						
UNIDADE 00 SECRETARIA MUNICIPAL DE OBRAS E SERVIÇOS URBANOS						
Código	Especifícação	F.R.-C.A.	Elemento	Modalidade	Grupo	Categoria Econômica
3.0.00.00	DESPESAS CORRENTES				83.821,05	896.043,23
3.1.00.00	PESSOAL E ENCARGOS SOCIAIS			77.832,92		
3.1.90.00	APLICAÇÕES DIRETAS					
3.1.90.11	VENCIMENTOS E VANTAGENS FIXAS - PESSOAL CIVIL	1.001.00.100.000	64.741,33			
3.1.90.13	OBRIGAÇÕES PATRONAIS	1.001.00.100.000	13.091,56			
3.1.91.00	APLICAÇÕES DIRETAS - INTRA-ORÇAMENTÁRIAS			5.788,13		
3.1.91.13	OBRIGAÇÕES PATRONAIS	1.001.00.100.000	5.788,13		812.422,18	
3.3.00.00	OUTRAS DESPESAS CORRENTES			812.422,18		
3.3.90.00	APLICAÇÕES DIRETAS					
3.3.90.14	DIÁRIAS - CIVIL	1.001.00.100.000	15.024,82			
3.3.90.30	MATERIAL DE CONSUMO	1.001.00.100.000	16.021,64			
3.3.90.30	MATERIAL DE CONSUMO	1.001.00.100.000	77.828,20			
3.3.90.30	MATERIAL DE CONSUMO	1.510.05.110.000	117.000,00			
3.3.90.36	OUTROS SERVIÇOS DE TERCEIROS - PESSOA FÍSICA	1.001.00.100.000	62.389,94			
3.3.90.36	OUTROS SERVIÇOS DE TERCEIROS - PESSOA FÍSICA	1.001.00.100.000	72.839,49			
3.3.90.36	OUTROS SERVIÇOS DE TERCEIROS - PESSOA FÍSICA	1.510.05.110.000	113.034,59			
3.3.90.39	OUTROS SERVIÇOS DE TERCEIROS - PESSOA JURÍDICA	1.001.00.100.000	34.609,51			
3.3.90.39	OUTROS SERVIÇOS DE TERCEIROS - PESSOA JURÍDICA	1.001.00.100.000	138.662,25			
3.3.90.39	OUTROS SERVIÇOS DE TERCEIROS - PESSOA JURÍDICA	1.510.05.110.000	96.000,00			
3.3.90.39	OUTROS SERVIÇOS DE TERCEIROS - PESSOA JURÍDICA	1.520.05.110.000	69.167,19			
3.3.90.39	OUTROS SERVIÇOS DE TERCEIROS - PESSOA JURÍDICA	1.940.05.115.000	846,95			
4.0.00.00	DESPESAS DE CAPITAL				728.920,93	728.920,93
4.4.00.00	INVESTIMENTOS			728.920,93		
4.4.90.00	APLICAÇÕES DIRETAS					
4.4.90.51	OBRAS E INSTALAÇÕES	1.001.00.100.000	24.088,99			
4.4.90.51	OBRAS E INSTALAÇÕES	1.001.00.100.000	40.185,88			
4.4.90.51	OBRAS E INSTALAÇÕES	1.510.05.110.000	52.964,16			
4.4.90.51	OBRAS E INSTALAÇÕES	1.510.05.110.000	161.424,41			
4.4.90.51	OBRAS E INSTALAÇÕES	1.520.05.110.000	95.002,95			
4.4.90.51	OBRAS E INSTALAÇÕES	1.520.05.110.000	115.359,84			
4.4.90.51	OBRAS E INSTALAÇÕES	1.530.05.100.000	22.290,07			
4.4.90.51	OBRAS E INSTALAÇÕES	1.940.05.115.000	28.679,77			
4.4.90.51	OBRAS E INSTALAÇÕES	1.950.00.100.000	5.471,71			
4.4.90.51	OBRAS E INSTALAÇÕES	1.990.05.115.000	21.643,84			
4.4.90.52	EQUIPAMENTOS E MATERIAL PERMANENTE	1.001.00.100.000	1.276,70			
4.4.90.52	EQUIPAMENTOS E MATERIAL PERMANENTE	1.001.00.100.000	72.500,00			
4.4.90.52	EQUIPAMENTOS E MATERIAL PERMANENTE	1.510.05.110.000	2.103,57			
4.4.90.52	EQUIPAMENTOS E MATERIAL PERMANENTE	1.510.05.110.000	17.500,00			
4.4.90.52	EQUIPAMENTOS E MATERIAL PERMANENTE	1.520.05.110.000	34.350,70			
4.4.90.52	EQUIPAMENTOS E MATERIAL PERMANENTE	1.520.05.110.000	20.000,00			
4.4.90.52	EQUIPAMENTOS E MATERIAL PERMANENTE	1.540.05.115.000	341,33			
4.4.90.61	AQUISIÇÃO DE IMÓVEIS	1.001.00.100.000	23.738,21			
TOTAL						1.524.964,16



PREFEITURA MUNICIPAL DE BERTOLÍNIA
 PRAÇA NOSSA SENHORA APARECIDA - CNPJ:08554034/0001-04

Orçamento Programa - Exercício de 2021

NATUREZA DA DESPESA POR ORGÃO E UNIDADE

Anexo 02
 Page 14

Lei: 402, Data: 09/12/2020

PODER	02 PODER EXECUTIVO					
ORGÃO	08 SECRETARIA MUNICIPAL DE AGRICULTURA E MEIO AMBIENTE					
UNIDADE	00 SECRETARIA MUNICIPAL DE AGRICULTURA E MEIO AMBIENTE					
Código	Especificação	F.R.-C.A.	Elemento	Modalidade	Grupo	Categoria Econômica
3.0.00.00	DESPESAS CORRENTES					197.164,53
3.1.00.00	PESSOAL E ENCARGOS SOCIAIS				54.261,36	
3.1.90.00	APLICAÇÕES DIRETAS			53.103,73		
3.1.90.11	VENCIMENTOS E VANTAGENS FIXAS - PESSOAL CIVIL	1.001.00.100.000	43.600,79			
3.1.90.13	OBRIGAÇÕES PATRONAIS	1.001.00.100.000	9.502,94			
3.1.91.00	APLICAÇÕES DIRETAS - INTRA-ORÇAMENTÁRIAS			1.157,63		
3.1.91.13	OBRIGAÇÕES PATRONAIS	1.001.00.100.000	1.157,63			
3.3.00.00	OUTRAS DESPESAS CORRENTES				142.903,17	
3.3.90.00	APLICAÇÕES DIRETAS			142.903,17		
3.3.90.14	DIÁRIAS - CIVIL	1.001.00.100.000	12.428,27			
3.3.90.30	MATERIAL DE CONSUMO	1.001.00.100.000	11.101,53			
3.3.90.30	MATERIAL DE CONSUMO	1.001.00.100.000	29.374,95			
3.3.90.30	MATERIAL DE CONSUMO	1.510.05.110.000	2.500,00			
3.3.90.30	MATERIAL DE CONSUMO	1.930.00.130.000	5.000,00			
3.3.90.36	OUTROS SERVIÇOS DE TERCEIROS - PESSOA FÍSICA	1.001.00.100.000	16.248,58			
3.3.90.36	OUTROS SERVIÇOS DE TERCEIROS - PESSOA FÍSICA	1.001.00.100.000	29.374,95			
3.3.90.36	OUTROS SERVIÇOS DE TERCEIROS - PESSOA FÍSICA	1.510.05.110.000	2.500,00			
3.3.90.36	OUTROS SERVIÇOS DE TERCEIROS - PESSOA FÍSICA	1.930.00.130.000	5.000,00			
3.3.90.36	OUTROS SERVIÇOS DE TERCEIROS - PESSOA JURÍDICA	1.001.00.100.000	24.373,79			
3.3.90.36	OUTROS SERVIÇOS DE TERCEIROS - PESSOA JURÍDICA	1.001.00.100.000	5.000,00			
4.0.00.00	DESPESAS DE CAPITAL					175.475,13
4.4.00.00	INVESTIMENTOS				175.475,13	
4.4.90.00	APLICAÇÕES DIRETAS			175.475,13		
4.4.90.61	OBRAS E INSTALAÇÕES	1.001.00.100.000	674,89			
4.4.90.61	OBRAS E INSTALAÇÕES	1.520.05.110.000	19.143,84			
4.4.90.61	OBRAS E INSTALAÇÕES	1.940.05.115.000	5.796,55			
4.4.90.62	EQUIPAMENTOS E MATERIAL PERMANENTE	1.001.00.100.000	1.499,13			
4.4.90.62	EQUIPAMENTOS E MATERIAL PERMANENTE	1.001.00.100.000	16.500,00			
4.4.90.62	EQUIPAMENTOS E MATERIAL PERMANENTE	1.510.05.110.000	22.225,70			
4.4.90.62	EQUIPAMENTOS E MATERIAL PERMANENTE	1.520.05.110.000	32.193,56			
4.4.90.62	EQUIPAMENTOS E MATERIAL PERMANENTE	1.520.05.110.000	27.282,28			
4.4.90.62	EQUIPAMENTOS E MATERIAL PERMANENTE	1.930.00.130.000	20.497,61			
4.4.90.62	EQUIPAMENTOS E MATERIAL PERMANENTE	1.940.05.115.000	13.377,76			
4.4.90.62	EQUIPAMENTOS E MATERIAL PERMANENTE	1.950.00.100.000	18.303,99			
TOTAL						372.639,66



PREFEITURA MUNICIPAL DE BERTOLÍNIA

PRAÇA NOSSA SENHORA APARECIDA - CNPJ 08554034/0001-04

Orçamento Programa - Exercício de 2021

NATUREZA DA DESPESA POR ORGÃO E UNIDADE

Anexo 02

Page 15

Lei: 402, Data: 09/12/2020

BERTOLÍNIA - PI

LOA 2021

PODER		02 PODER EXECUTIVO					
ORGÃO		10 SECRETARIA MUNICIPAL DE SAÚDE					
UNIDADE		01 SECRETARIA MUNICIPAL DE SAÚDE					
Código	Especificação	F.R.-C.A.	Elemento	Modalidade	Grupo	Categoria Econômica	
3.0.00.00	DESPESAS CORRENTES					111.235,50	
3.1.00.00	PESSOAL E ENCARGOS SOCIAIS				60.322,37		
3.1.90.00	APLICAÇÕES DIRETAS			62.979,65			
3.1.90.11	VENCIMENTOS E VANTAGENS FIXAS - PESSOAL CIVIL	1.001.00.300.000	11.028,00				
3.1.90.11	VENCIMENTOS E VANTAGENS FIXAS - PESSOAL CIVIL	1.214.02.115.000	10.854,11				
3.1.90.13	OBRIGAÇÕES PATRONAIS	1.001.00.300.000	110,25				
3.1.90.13	OBRIGAÇÕES PATRONAIS	1.214.02.115.000	109,69				
3.1.90.13	OBRIGAÇÕES PATRONAIS	1.990.05.115.000	21.000,00				
3.1.90.16	OUTRAS DESPESAS VARIÁVEIS - PESSOAL CIVIL	1.001.00.300.000	1.212,75				
3.1.90.16	OUTRAS DESPESAS VARIÁVEIS - PESSOAL CIVIL	1.214.02.115.000	1.102,50				
3.1.90.91	SENTENÇAS JUDICIAIS	1.001.00.300.000	1.212,75				
3.1.90.91	SENTENÇAS JUDICIAIS	1.214.02.115.000	1.102,50				
3.1.90.92	DESPESAS DE EXERCÍCIOS ANTERIORES	1.890.05.115.000	5.250,00				
3.1.91.00	APLICAÇÕES DIRETAS - INTRA-ORÇAMENTÁRIAS			7.342,82			
3.1.91.13	OBRIGAÇÕES PATRONAIS	1.001.00.300.000	2.205,00				
3.1.91.13	OBRIGAÇÕES PATRONAIS	1.220.02.110.000	5.137,82				
3.3.00.00	OUTRAS DESPESAS CORRENTES				50.913,22		
3.3.00.00	APLICAÇÕES DIRETAS			50.913,22			
3.3.90.14	DIÁRIAS - CIVIL	1.001.00.300.000	2.544,02				
3.3.90.14	DIÁRIAS - CIVIL	1.214.02.115.000	1.102,50				
3.3.90.30	MATERIAL DE CONSUMO	1.001.00.300.000	11.278,58				
3.3.90.30	MATERIAL DE CONSUMO	1.214.02.115.000	3.307,50				
3.3.90.36	OUTROS SERVIÇOS DE TERCEIROS - PESSOA FÍSICA	1.001.00.300.000	4.834,46				
3.3.90.36	OUTROS SERVIÇOS DE TERCEIROS - PESSOA FÍSICA	1.214.02.115.000	2.205,00				
3.3.90.36	OUTROS SERVIÇOS DE TERCEIROS - PESSOA JURÍDICA	1.001.00.300.000	4.410,00				
3.3.90.36	OUTROS SERVIÇOS DE TERCEIROS - PESSOA JURÍDICA	1.214.02.115.000	5.314,05				
3.3.90.92	DESPESAS DE EXERCÍCIOS ANTERIORES	1.001.00.300.000	3.561,07				
3.3.90.92	DESPESAS DE EXERCÍCIOS ANTERIORES	1.214.02.115.000	6.278,50				
3.3.90.93	INDENIZAÇÕES E RESTITUIÇÕES	1.001.00.300.000	1.667,54				
3.3.90.93	INDENIZAÇÕES E RESTITUIÇÕES	1.214.02.115.000	4.410,00				
4.0.00.00	DESPESAS DE CAPITAL					3.533,51	
4.4.00.00	INVESTIMENTOS				3.533,51		
4.4.90.00	APLICAÇÕES DIRETAS			3.533,51			
4.4.90.52	EQUIPAMENTOS E MATERIAL PERMANENTE	1.001.00.300.000	1.102,50				
4.4.90.52	EQUIPAMENTOS E MATERIAL PERMANENTE	1.213.02.115.000	1.102,50				
4.4.90.52	EQUIPAMENTOS E MATERIAL PERMANENTE	1.214.02.115.000	226,01				
4.4.90.52	EQUIPAMENTOS E MATERIAL PERMANENTE	1.215.02.115.000	1.102,50				
TOTAL						114.769,10	



PREFEITURA MUNICIPAL DE BERTOLÍNIA
PRAÇA NOSSA SENHORA APARECIDA - CNPJ:06554034/0001-04

Orçamento Programa - Exercício de 2021

Anexo 02
Page 16

NATUREZA DA DESPESA POR ORGÃO E UNIDADE

Lei: 402, Data: 09/12/2020

Código	Especificação	F.R.-C.A.	Elemento	Modalidade	Grupo	Categoria Econômica
PODER	02 PODER EXECUTIVO					
ORGÃO	10 SECRETARIA MUNICIPAL DE SAÚDE					
UNIDADE	02 F. M. S. - FUNDO MUNICIPAL DE SAÚDE					
3.0.00.00	DESPESAS CORRENTES					3.440.187,36
3.1.00.00	PESSOAL E ENCARGOS SOCIAIS				2.193.616,92	
3.1.90.00	APLICAÇÕES DIRETAS			2.102.977,70		
3.1.90.04	CONTRATAÇÃO POR TEMPO DETERMINADO	1.214.02.116.000	1.215,51			
3.1.90.04	CONTRATAÇÃO POR TEMPO DETERMINADO	1.214.02.116.000	18.750,00			
3.1.90.11	VENCIMENTOS E VANTAGENS FIXAS - PESSOAL CIVIL	1.001.00.300.000	201.919,90			
3.1.90.11	VENCIMENTOS E VANTAGENS FIXAS - PESSOAL CIVIL	1.001.00.300.000	603.567,83			
3.1.90.11	VENCIMENTOS E VANTAGENS FIXAS - PESSOAL CIVIL	1.213.02.115.000	237.254,87			
3.1.90.11	VENCIMENTOS E VANTAGENS FIXAS - PESSOAL CIVIL	1.214.02.115.000	71.784,34			
3.1.90.11	VENCIMENTOS E VANTAGENS FIXAS - PESSOAL CIVIL	1.214.02.115.000	327.255,33			
3.1.90.11	VENCIMENTOS E VANTAGENS FIXAS - PESSOAL CIVIL	1.214.02.115.000	19.823,06			
3.1.90.11	VENCIMENTOS E VANTAGENS FIXAS - PESSOAL CIVIL	1.220.02.110.000	420.339,87			
3.1.90.13	OBRIGAÇÕES PATRONAIS	1.001.00.300.000	120.688,52			
3.1.90.13	OBRIGAÇÕES PATRONAIS	1.214.02.115.000	36.646,37			
3.1.90.13	OBRIGAÇÕES PATRONAIS	1.214.02.115.000	65.700,85			
3.1.90.16	OUTRAS DESPESAS VARIÁVEIS - PESSOAL CIVIL	1.214.02.115.000	5.785,13			
3.1.90.16	OUTRAS DESPESAS VARIÁVEIS - PESSOAL CIVIL	1.214.02.115.000	1.157,83			
3.1.90.16	OUTRAS DESPESAS VARIÁVEIS - PESSOAL CIVIL	1.214.02.115.000	7.375,00			
3.1.90.91	SENTENÇAS JUDICIAIS	1.001.00.300.000	13.982,95			
3.1.90.91	SENTENÇAS JUDICIAIS	1.214.02.115.000	3.828,27			
3.1.90.92	DESPESAS DE EXERCÍCIOS ANTERIORES	1.214.02.115.000	3.472,86			
3.1.90.92	DESPESAS DE EXERCÍCIOS ANTERIORES	1.214.02.115.000	2.316,25			
3.1.91.00	APLICAÇÕES DIRETAS - INTRA-ORÇAMENTÁRIAS			30.839,16		
3.1.91.13	OBRIGAÇÕES PATRONAIS	1.001.00.300.000	1.275,70			
3.1.91.13	OBRIGAÇÕES PATRONAIS	1.214.02.115.000	23.776,33			
3.1.91.13	OBRIGAÇÕES PATRONAIS	1.214.02.115.000	5.786,13			
3.3.00.00	OUTRAS DESPESAS CORRENTES				1.246.350,44	
3.3.90.00	APLICAÇÕES DIRETAS			1.246.350,44		
3.3.90.14	DIÁRIAS - CIVIL	1.001.00.300.000	24.655,34			
3.3.90.14	DIÁRIAS - CIVIL	1.214.02.115.000	45.450,66			
3.3.90.14	DIÁRIAS - CIVIL	1.214.02.115.000	5.786,13			
3.3.90.14	DIÁRIAS - CIVIL	1.214.02.115.000	7.375,00			
3.3.90.30	MATERIAL DE CONSUMO	1.001.00.300.000	235.124,07			
3.3.90.30	MATERIAL DE CONSUMO	1.213.02.115.000	11.026,00			
3.3.90.30	MATERIAL DE CONSUMO	1.213.02.115.000	78.650,00			
3.3.90.30	MATERIAL DE CONSUMO	1.214.02.115.000	38.626,47			
3.3.90.30	MATERIAL DE CONSUMO	1.214.02.115.000	70.412,81			
3.3.90.30	MATERIAL DE CONSUMO	1.214.02.115.000	41.000,00			
3.3.90.30	MATERIAL DE CONSUMO	1.290.02.115.000	85.669,76			
3.3.90.36	OUTROS SERVIÇOS DE TERCEIROS - PESSOA FÍSICA	1.001.00.300.000	99.259,39			
3.3.90.36	OUTROS SERVIÇOS DE TERCEIROS - PESSOA FÍSICA	1.213.02.115.000	5.000,00			
3.3.90.36	OUTROS SERVIÇOS DE TERCEIROS - PESSOA FÍSICA	1.214.02.115.000	84.447,46			
3.3.90.36	OUTROS SERVIÇOS DE TERCEIROS - PESSOA FÍSICA	1.214.02.115.000	42.640,96			
3.3.90.36	OUTROS SERVIÇOS DE TERCEIROS - PESSOA FÍSICA	1.214.02.115.000	22.670,94			
3.3.90.36	OUTROS SERVIÇOS DE TERCEIROS - PESSOA JURÍDICA	1.001.00.300.000	169.274,88			
3.3.90.36	OUTROS SERVIÇOS DE TERCEIROS - PESSOA JURÍDICA	1.213.02.115.000	5.000,00			

BERTOLÍNIA - PI

LOA 2021



PREFEITURA MUNICIPAL DE BERTOLÍNIA
PRAÇA NOSSA SENHORA APARECIDA - CNPJ:08554034/0001-04

Orçamento Programa - Exercício de 2021

NATUREZA DA DESPESA POR ORGÃO E UNIDADE

Anexo 02
Page 17

Lei: 402, Data: 09/12/2020

PODER		02 - PODER EXECUTIVO					
ORGÃO		10 - SECRETARIA MUNICIPAL DE SAÚDE					
UNIDADE		02 - F. M. S. - FUNDO MUNICIPAL DE SAÚDE					
Código	Especificação	F.R.-C.A.	Elemento	Modalidade	Grupo	Categoria Econômica	
3.3.90.39	OUTROS SERVIÇOS DE TERCEIROS - PESSOA JURÍDICA	1.214.02.115.000	32.329,00				
3.3.90.39	OUTROS SERVIÇOS DE TERCEIROS - PESSOA JURÍDICA	1.214.02.115.000	114.083,37				
3.3.90.39	OUTROS SERVIÇOS DE TERCEIROS - PESSOA JURÍDICA	1.214.02.115.000	21.500,00				
3.3.90.92	DESPESAS DE EXERCÍCIOS ANTERIORES	1.214.02.115.000	4.080,83				
3.3.90.92	DESPESAS DE EXERCÍCIOS ANTERIORES	1.214.02.115.000	1.157,83				
3.3.90.99	INDENIZAÇÕES E RESTITUIÇÕES	1.214.02.115.000	2.922,90				
4.0.00.00	DESPESAS DE CAPITAL					670.411,10	
4.4.00.00	INVESTIMENTOS				670.411,10		
4.4.90.00	APLICAÇÕES DIRETAS						
4.4.90.51	OBRAS E INSTALAÇÕES	1.001.00.300.000	91.006,09				
4.4.90.51	OBRAS E INSTALAÇÕES	1.213.02.115.000	76.072,50				
4.4.90.51	OBRAS E INSTALAÇÕES	1.214.02.115.000	7.944,28				
4.4.90.51	OBRAS E INSTALAÇÕES	1.215.02.115.000	38.587,50				
4.4.90.52	EQUIPAMENTOS E MATERIAL PERMANENTE	1.001.00.300.000	168.904,43				
4.4.90.52	EQUIPAMENTOS E MATERIAL PERMANENTE	1.213.02.115.000	128.787,50				
4.4.90.52	EQUIPAMENTOS E MATERIAL PERMANENTE	1.213.02.115.000	28.216,00				
4.4.90.52	EQUIPAMENTOS E MATERIAL PERMANENTE	1.214.02.115.000	9.569,58				
4.4.90.52	EQUIPAMENTOS E MATERIAL PERMANENTE	1.214.02.115.000	5.788,13				
4.4.90.52	EQUIPAMENTOS E MATERIAL PERMANENTE	1.214.02.115.000	21.500,00				
4.4.90.52	EQUIPAMENTOS E MATERIAL PERMANENTE	1.215.02.115.000	51.817,50				
4.4.90.52	EQUIPAMENTOS E MATERIAL PERMANENTE	1.215.02.115.000	6.615,00				
4.4.90.52	EQUIPAMENTOS E MATERIAL PERMANENTE	1.940.05.115.000	7.788,82				
4.4.90.01	AQUISIÇÃO DE IMÓVEIS	1.001.00.300.000	7.315,04				
4.4.90.01	AQUISIÇÃO DE IMÓVEIS	1.214.02.115.000	20.294,33				
4.4.90.01	AQUISIÇÃO DE IMÓVEIS	1.215.02.115.000	2.208,00				
TOTAL						4.110.578,46	



PREFEITURA MUNICIPAL DE BERTOLÍNIA
PRAÇA NOSSA SENHORA APARECIDA - CNPJ.06554034/0001-04

Anexo 02
Page 18

Orçamento Programa - Exercício de 2021

NATUREZA DA DESPESA POR ORGÃO E UNIDADE

Lei: 402, Data: 09/12/2020

Código	Especificação	F.R.-C.A.	Elemento	Modalidade	Grupo	Categoria Econômica
PODER	02 PODER EXECUTIVO					
ORGÃO	11 SECRETARIA DE TRABALHO, ASSUNTOS COMUN. E ASSISTÊNCIA SOCIAL					
UNIDADE	01 SECRETARIA M. DE TRABALHO, ASSUNTOS COMUN. E ASSIST. SOCIAL					
3.0.00.00	DESPESAS CORRENTES					157.510,68
3.1.00.00	PESSOAL E ENCARGOS SOCIAIS				71.108,02	
3.1.00.00	APLICAÇÕES DIRETAS			69.950,39		
3.1.90.11	VENCIMENTOS E VANTAGENS FIXAS - PESSOAL CIVIL	1.001.00.400.000	25.044,87			
3.1.90.11	VENCIMENTOS E VANTAGENS FIXAS - PESSOAL CIVIL	1.311.04.400.000	8.206,19			
3.1.90.13	OBRIGAÇÕES PATRONAIS	1.001.00.400.000	2.671,63			
3.1.90.13	OBRIGAÇÕES PATRONAIS	1.311.04.400.000	7.657,69			
3.1.90.13	OBRIGAÇÕES PATRONAIS	1.990.05.115.000	10.500,00			
3.1.90.16	OUTRAS DESPESAS VARIÁVEIS - PESSOAL CIVIL	1.001.00.400.000	578,81			
3.1.90.61	SENTENÇAS JUDICIAIS	1.001.00.400.000	466,53			
3.1.90.61	SENTENÇAS JUDICIAIS	1.940.05.115.000	4.350,19			
3.1.90.92	DESPESAS DE EXERCÍCIOS ANTERIORES	1.001.00.400.000	3.486,77			
3.1.90.92	DESPESAS DE EXERCÍCIOS ANTERIORES	1.311.04.400.000	1.737,81			
3.1.90.92	DESPESAS DE EXERCÍCIOS ANTERIORES	1.990.05.115.000	5.250,00			
3.1.91.00	APLICAÇÕES DIRETAS - INTRA-ORÇAMENTARIAS			1.157,63		
3.1.91.13	OBRIGAÇÕES PATRONAIS	1.001.00.400.000	1.157,63			
3.3.00.00	OUTRAS DESPESAS CORRENTES				86.402,66	
3.3.90.00	APLICAÇÕES DIRETAS			86.402,66		
3.3.90.14	DIÁRIAS - CIVIL	1.001.00.400.000	11.612,14			
3.3.90.14	DIÁRIAS - CIVIL	1.311.04.400.000	1.737,81			
3.3.90.30	MATERIAL DE CONSUMO	1.001.00.400.000	578,81			
3.3.90.30	MATERIAL DE CONSUMO	1.001.00.400.000	14.659,28			
3.3.90.30	MATERIAL DE CONSUMO	1.311.04.400.000	3.501,61			
3.3.90.32	MATERIAL, BEM OU SERVIÇO PARA DISTRIBUIÇÃO GRATUITA	1.001.00.400.000	3.486,77			
3.3.90.32	MATERIAL, BEM OU SERVIÇO PARA DISTRIBUIÇÃO GRATUITA	1.311.04.400.000	1.737,81			
3.3.90.36	OUTROS SERVIÇOS DE TERCEIROS - PESSOA FÍSICA	1.001.00.400.000	9.419,28			
3.3.90.36	OUTROS SERVIÇOS DE TERCEIROS - PESSOA FÍSICA	1.311.04.400.000	4.080,63			
3.3.90.38	OUTROS SERVIÇOS DE TERCEIROS - PESSOA JURÍDICA	1.001.00.400.000	8.288,45			
3.3.90.38	OUTROS SERVIÇOS DE TERCEIROS - PESSOA JURÍDICA	1.311.04.400.000	2.337,25			
3.3.90.46	OUTROS AUXÍLIOS FINANCEIROS A PESSOAS FÍSICAS	1.001.00.400.000	10.342,23			
3.3.90.46	OUTROS AUXÍLIOS FINANCEIROS A PESSOAS FÍSICAS	1.311.04.400.000	5.907,36			
3.3.90.92	DESPESAS DE EXERCÍCIOS ANTERIORES	1.001.00.400.000	466,53			
3.3.90.92	DESPESAS DE EXERCÍCIOS ANTERIORES	1.311.04.400.000	7.657,89			
3.3.90.99	INDENIZAÇÕES E RESTITUIÇÕES	1.001.00.400.000	578,81			
4.0.00.00	DESPESAS DE CAPITAL					6.248,42
4.4.00.00	INVESTIMENTOS				6.248,42	
4.4.90.00	APLICAÇÕES DIRETAS					
4.4.90.62	EQUIPAMENTOS E MATERIAL PERMANENTE	1.001.00.400.000	4.038,52			
4.4.90.62	EQUIPAMENTOS E MATERIAL PERMANENTE	1.311.04.400.000	2.209,90			
TOTAL						163.759,10

BERTOLÍNIA - PI

LOA 2021



PREFEITURA MUNICIPAL DE BERTOLÍNIA
 PRAÇA NOSSA SENHORA APARECIDA - CNPJ.06554034/0001-04

Orçamento Programa - Exercício de 2021

NATUREZA DA DESPESA POR ORGÃO E UNIDADE

Anexo 02
 Page 19

Lei: 402, Data: 09/12/2020

BERTOLÍNIA - PI

LOA 2021

PODER		02 - PODER EXECUTIVO					
ORGÃO		11 SECRETARIA DE TRABALHO, ASSUNTOS COMUN. E ASSISTÊNCIA SOCIAL					
UNIDADE		02 F. M. A. S. - FUNDO MUNICIPAL DE ASSISTÊNCIA SOCIAL					
Código	Descrição	F.R.-C.A.	Elemento	Modalidade	Grupo	Categoria Econômica	
3.0.00.00	DESPESAS CORRENTES					878.947,97	
3.1.00.00	PESSOAL E ENCARGOS SOCIAIS				271.153,98		
3.1.90.00	APLICAÇÕES DIRETAS			249.353,63			
3.1.90.04	CONTRATAÇÃO POR TEMPO DETERMINADO	1.311.04.400.000	2.348,57				
3.1.90.04	CONTRATAÇÃO POR TEMPO DETERMINADO	1.311.04.400.000	2.907,83				
3.1.90.11	VENCIMENTOS E VANTAGENS FIXAS - PESSOAL CIVIL	1.001.00.400.000	60.855,23				
3.1.90.11	VENCIMENTOS E VANTAGENS FIXAS - PESSOAL CIVIL	1.311.04.400.000	109.915,87				
3.1.90.11	VENCIMENTOS E VANTAGENS FIXAS - PESSOAL CIVIL	1.311.04.400.000	19.325,56				
3.1.90.11	VENCIMENTOS E VANTAGENS FIXAS - PESSOAL CIVIL	1.312.04.110.000	5.512,50				
3.1.90.13	OBRIGAÇÕES PATRONAIS	1.001.00.400.000	3.095,57				
3.1.90.13	OBRIGAÇÕES PATRONAIS	1.311.04.400.000	7.310,12				
3.1.90.13	OBRIGAÇÕES PATRONAIS	1.312.04.110.000	1.102,50				
3.1.90.16	OUTRAS DESPESAS VARIÁVEIS - PESSOAL CIVIL	1.001.00.400.000	16.714,97				
3.1.90.16	OUTRAS DESPESAS VARIÁVEIS - PESSOAL CIVIL	1.311.04.400.000	11.948,07				
3.1.90.16	OUTRAS DESPESAS VARIÁVEIS - PESSOAL CIVIL	1.311.04.400.000	875,00				
3.1.90.91	SENTENÇAS JUDICIAIS	1.311.04.400.000	2.431,01				
3.1.90.92	DESPESAS DE EXERCÍCIOS ANTERIORES	1.001.00.400.000	466,53				
3.1.90.92	DESPESAS DE EXERCÍCIOS ANTERIORES	1.311.04.400.000	4.576,20				
3.1.91.00	APLICAÇÕES DIRETAS - INTRA-ORÇAMENTÁRIAS				21.800,45		
3.1.91.13	OBRIGAÇÕES PATRONAIS	1.001.00.400.000	254,88				
3.1.91.13	OBRIGAÇÕES PATRONAIS	1.311.04.400.000	7.536,46				
3.1.91.13	OBRIGAÇÕES PATRONAIS	1.920.05.115.000	12.848,88				
3.1.91.13	OBRIGAÇÕES PATRONAIS	1.940.05.115.000	1.167,53				
3.3.00.00	OUTRAS DESPESAS CORRENTES				705.793,99		
3.3.90.00	APLICAÇÕES DIRETAS						
3.3.90.14	DIÁRIAS - CIVIL	1.001.00.400.000	34.018,00				
3.3.90.14	DIÁRIAS - CIVIL	1.311.04.400.000	27.174,46				
3.3.90.14	DIÁRIAS - CIVIL	1.311.04.400.000	875,00				
3.3.90.14	DIÁRIAS - CIVIL	1.312.04.110.000	1.102,50				
3.3.90.14	DIÁRIAS - CIVIL	1.390.04.400.000	1.275,70				
3.3.90.30	MATERIAL DE CONSUMO	1.001.00.400.000	83.471,73				
3.3.90.30	MATERIAL DE CONSUMO	1.001.00.400.000	7.151,06				
3.3.90.30	MATERIAL DE CONSUMO	1.311.04.400.000	39.790,29				
3.3.90.30	MATERIAL DE CONSUMO	1.311.04.400.000	5.000,00				
3.3.90.30	MATERIAL DE CONSUMO	1.312.04.110.000	5.512,50				
3.3.90.30	MATERIAL DE CONSUMO	1.390.04.400.000	1.042,89				
3.3.90.30	MATERIAL DE CONSUMO	1.920.05.115.000	14.092,93				
3.3.90.31	PREMIAÇÕES CULTURAIS, ARTÍSTICAS, CIENTÍFICAS, DESPORTIVAS E	1.001.00.400.000	1.041,87				
3.3.90.31	PREMIAÇÕES CULTURAIS, ARTÍSTICAS, CIENTÍFICAS, DESPORTIVAS E	1.311.04.400.000	3.653,90				
3.3.90.31	PREMIAÇÕES CULTURAIS, ARTÍSTICAS, CIENTÍFICAS, DESPORTIVAS E	1.312.04.110.000	1.102,50				
3.3.90.32	MATERIAL, BEM OU SERVIÇO PARA DISTRIBUIÇÃO GRATUITA	1.001.00.400.000	5.026,44				
3.3.90.32	MATERIAL, BEM OU SERVIÇO PARA DISTRIBUIÇÃO GRATUITA	1.001.00.400.000	2.500,00				
3.3.90.32	MATERIAL, BEM OU SERVIÇO PARA DISTRIBUIÇÃO GRATUITA	1.311.04.400.000	25.060,37				
3.3.90.32	MATERIAL, BEM OU SERVIÇO PARA DISTRIBUIÇÃO GRATUITA	1.311.04.400.000	3.000,00				
3.3.90.32	MATERIAL, BEM OU SERVIÇO PARA DISTRIBUIÇÃO GRATUITA	1.312.04.110.000	1.102,50				
3.3.90.32	MATERIAL, BEM OU SERVIÇO PARA DISTRIBUIÇÃO GRATUITA	1.390.04.400.000	3.247,59				



PREFEITURA MUNICIPAL DE BERTOLÍNIA
PRAÇA NOSSA SENHORA APARECIDA - CNPJ.06554034/0001-04

Anexo 02
Page 20

Orçamento Programa - Exercício de 2021

NATUREZA DA DESPESA POR ORGÃO E UNIDADE

Lei: 402, Data: 09/12/2020

PODER 02 - PODER EXECUTIVO						
ORGÃO 11 - SECRETARIA DE TRABALHO, ASSUNTOS COMUN. E ASSISTÊNCIA SOCIAL						
UNIDADE 02 - F. M. A. S. - FUNDO MUNICIPAL DE ASSISTÊNCIA SOCIAL						
Código	Especificação	F.R.-C.A.	Elemento	Modalidade	Grupo	Categoria Econômica
3.3.90.32	MATERIAL BEM OU SERVIÇO PARA DISTRIBUIÇÃO GRATUITA	1.920.05.115.000	28.940,63			
3.3.90.36	OUTROS SERVIÇOS DE TERCEIROS - PESSOA FÍSICA	1.001.00.400.000	156.502,81			
3.3.90.36	OUTROS SERVIÇOS DE TERCEIROS - PESSOA FÍSICA	1.001.00.400.000	4.000,00			
3.3.90.36	OUTROS SERVIÇOS DE TERCEIROS - PESSOA FÍSICA	1.311.04.400.000	41.372,76			
3.3.90.36	OUTROS SERVIÇOS DE TERCEIROS - PESSOA FÍSICA	1.311.04.400.000	3.000,00			
3.3.90.36	OUTROS SERVIÇOS DE TERCEIROS - PESSOA FÍSICA	1.312.04.110.000	1.102,50			
3.3.90.36	OUTROS SERVIÇOS DE TERCEIROS - PESSOA FÍSICA	1.390.04.400.000	2.552,56			
3.3.90.36	OUTROS SERVIÇOS DE TERCEIROS - PESSOA FÍSICA	1.920.05.115.000	23.328,47			
3.3.90.39	OUTROS SERVIÇOS DE TERCEIROS - PESSOA JURÍDICA	1.001.00.400.000	65.763,53			
3.3.90.39	OUTROS SERVIÇOS DE TERCEIROS - PESSOA JURÍDICA	1.001.00.400.000	4.000,00			
3.3.90.39	OUTROS SERVIÇOS DE TERCEIROS - PESSOA JURÍDICA	1.311.04.400.000	36.308,35			
3.3.90.39	OUTROS SERVIÇOS DE TERCEIROS - PESSOA JURÍDICA	1.311.04.400.000	10.457,51			
3.3.90.39	OUTROS SERVIÇOS DE TERCEIROS - PESSOA JURÍDICA	1.312.04.110.000	1.102,50			
3.3.90.39	OUTROS SERVIÇOS DE TERCEIROS - PESSOA JURÍDICA	1.390.04.400.000	1.275,70			
3.3.90.39	OUTROS SERVIÇOS DE TERCEIROS - PESSOA JURÍDICA	1.920.05.115.000	11.576,25			
3.3.90.48	OUTROS AUXÍLIOS FINANCEIROS A PESSOAS FÍSICAS	1.001.00.400.000	5.810,14			
3.3.90.48	OUTROS AUXÍLIOS FINANCEIROS A PESSOAS FÍSICAS	1.001.00.400.000	3.845,07			
3.3.90.48	OUTROS AUXÍLIOS FINANCEIROS A PESSOAS FÍSICAS	1.311.04.400.000	27.176,46			
3.3.90.48	OUTROS AUXÍLIOS FINANCEIROS A PESSOAS FÍSICAS	1.312.04.110.000	1.102,50			
3.3.90.48	OUTROS AUXÍLIOS FINANCEIROS A PESSOAS FÍSICAS	1.390.04.400.000	1.275,70			
3.3.90.48	OUTROS AUXÍLIOS FINANCEIROS A PESSOAS FÍSICAS	1.920.05.115.000	1.157,63			
3.3.90.92	DESPESAS DE EXERCÍCIOS ANTERIORES	1.311.04.400.000	6.686,28			
3.3.90.93	INDENIZAÇÕES E RESTITUIÇÕES	1.311.04.400.000	1.215,51			
4.0.00.00	DESPESAS DE CAPITAL					
4.4.00.00	INVESTIMENTOS				119.592,76	
4.4.90.00	APLICAÇÕES DIRETAS			119.592,76		
4.4.90.51	OBRAS E INSTALAÇÕES	1.001.00.400.000	2.827,80			
4.4.90.51	OBRAS E INSTALAÇÕES	1.311.04.400.000	1.102,50			
4.4.90.51	OBRAS E INSTALAÇÕES	1.312.04.110.000	3.307,50			
4.4.90.52	EQUIPAMENTOS E MATERIAL PERMANENTE	1.001.00.400.000	14.316,11			
4.4.90.52	EQUIPAMENTOS E MATERIAL PERMANENTE	1.001.00.400.000	4.000,00			
4.4.90.52	EQUIPAMENTOS E MATERIAL PERMANENTE	1.311.04.400.000	31.573,40			
4.4.90.52	EQUIPAMENTOS E MATERIAL PERMANENTE	1.311.04.400.000	1.750,00			
4.4.90.52	EQUIPAMENTOS E MATERIAL PERMANENTE	1.312.04.110.000	24.697,10			
4.4.90.52	EQUIPAMENTOS E MATERIAL PERMANENTE	1.390.04.400.000	1.275,70			
4.4.90.52	EQUIPAMENTOS E MATERIAL PERMANENTE	1.920.05.115.000	5.786,13			
4.4.90.52	EQUIPAMENTOS E MATERIAL PERMANENTE	1.940.05.115.000	2.316,26			
4.4.90.61	AQUISIÇÃO DE IMÓVEIS	1.001.00.400.000	3.486,77			
4.4.90.61	AQUISIÇÃO DE IMÓVEIS	1.311.04.400.000	1.102,50			
4.4.90.61	AQUISIÇÃO DE IMÓVEIS	1.312.04.110.000	22.060,00			
TOTAL						1.096.540,73

BERTOLÍNIA - PI

LOA 2021



PREFEITURA MUNICIPAL DE BERTOLÍNIA
 PRAÇA NOSSA SENHORA APARECIDA - CNPJ.08554034/0001-04

Anexo 02
 Page 21

Orçamento Programa - Exercício de 2021

Lei: 402, Data: 09/12/2020

NATUREZA DA DESPESA POR ORGÃO E UNIDADE

PODER 02 PODER EXECUTIVO ORGÃO 12 HOSPITAL MUNICIPAL RITA MARTINS UNIDADE 00 HOSPITAL MUNICIPAL RITA MARTINS						
Código	Especificação	F.R.-C.A.	Elemento	Modalidade	Grupo	Categoria Econômica
3.0.00.00	DESPESAS CORRENTES					495.867,28
3.1.00.00	PESSOAL E ENCARGOS SOCIAIS				78.766,31	
3.1.90.00	APLICAÇÕES DIRETAS			77.810,68		
3.1.90.11	VENCIMENTOS E VANTAGENS FIXAS - PESSOAL CIVIL	1.001.00.300.000	11.026,00			
3.1.90.11	VENCIMENTOS E VANTAGENS FIXAS - PESSOAL CIVIL	1.220.02.110.000	8.837,16			
3.1.90.13	OBRIGAÇÕES PATRONAIS	1.001.00.300.000	24.086,20			
3.1.90.13	OBRIGAÇÕES PATRONAIS	1.220.02.110.000	16.537,50			
3.1.90.16	OUTRAS DESPESAS VARIÁVEIS - PESSOAL CIVIL	1.001.00.300.000	1.102,50			
3.1.90.16	OUTRAS DESPESAS VARIÁVEIS - PESSOAL CIVIL	1.220.02.110.000	1.771,89			
3.1.90.01	SENTENÇAS JUDICIAIS	1.001.00.300.000	5.512,50			
3.1.90.01	SENTENÇAS JUDICIAIS	1.220.02.110.000	2.611,72			
3.1.90.02	DESPESAS DE EXERCÍCIOS ANTERIORES	1.001.00.300.000	2.611,72			
3.1.90.02	DESPESAS DE EXERCÍCIOS ANTERIORES	1.220.02.110.000	5.612,50			
3.1.91.00	APLICAÇÕES DIRETAS - INTRA-ORÇAMENTÁRIAS			1.157,63		
3.1.91.13	OBRIGAÇÕES PATRONAIS	1.220.02.110.000	1.157,63			
3.3.00.00	OUTRAS DESPESAS CORRENTES				417.098,97	
3.3.90.00	APLICAÇÕES DIRETAS			417.098,97		
3.3.90.14	DIÁRIAS - CIVIL	1.001.00.300.000	1.878,10			
3.3.90.14	DIÁRIAS - CIVIL	1.220.02.110.000	2.206,00			
3.3.90.30	MATERIAL DE CONSUMO	1.001.00.300.000	142.575,30			
3.3.90.30	MATERIAL DE CONSUMO	1.213.02.115.000	128.972,45			
3.3.90.30	MATERIAL DE CONSUMO	1.220.02.110.000	65.652,00			
3.3.90.36	OUTROS SERVIÇOS DE TERCEIROS - PESSOA FÍSICA	1.001.00.300.000	29.677,32			
3.3.90.36	OUTROS SERVIÇOS DE TERCEIROS - PESSOA FÍSICA	1.220.02.110.000	22.050,00			
3.3.90.39	OUTROS SERVIÇOS DE TERCEIROS - PESSOA JURÍDICA	1.001.00.300.000	21.474,16			
3.3.90.39	OUTROS SERVIÇOS DE TERCEIROS - PESSOA JURÍDICA	1.220.02.110.000	11.028,00			
3.3.90.93	INDENIZAÇÕES E RESTITUIÇÕES	1.001.00.300.000	606,38			
3.3.90.93	INDENIZAÇÕES E RESTITUIÇÕES	1.001.00.300.000	226,01			
3.3.90.93	INDENIZAÇÕES E RESTITUIÇÕES	1.220.02.110.000	551,25			
3.3.90.93	INDENIZAÇÕES E RESTITUIÇÕES	1.220.02.110.000	2.208,00			
4.0.00.00	DESPESAS DE CAPITAL					62.484,11
4.4.00.00	INVESTIMENTOS					
4.4.90.00	APLICAÇÕES DIRETAS			52.464,11		
4.4.90.51	OBRAS E INSTALAÇÕES	1.001.00.300.000	11.026,00			
4.4.90.51	OBRAS E INSTALAÇÕES	1.220.02.110.000	814,58			
4.4.90.52	EQUIPAMENTOS E MATERIAL PERMANENTE	1.001.00.300.000	5.224,58			
4.4.90.52	EQUIPAMENTOS E MATERIAL PERMANENTE	1.220.02.110.000	35.399,95			
TOTAL						548.331,39

LOA 2021



PREFEITURA MUNICIPAL DE BERTOLÍNIA
PRAÇA NOSSA SENHORA APARECIDA - CNPJ:05554034/0001-04

Anexo 02
Page 22

Orçamento Programa - Exercício de 2021

NATUREZA DA DESPESA POR ORGÃO E UNIDADE

Lei: 402, Data: 09/12/2020

PODER						
ORGÃO						
UNIDADE						
Código	Especificação	F.R.-C.A.	Elemento	Modalidade	Grupo	Categoria Econômica
02	PODER EXECUTIVO					
13	PREVIDENCIA SOCIAL DO MUNICÍPIO DE BERTOLÍNIA					
00	PREVIDENCIA SOCIAL DE BERTOLÍNIA					
3.0.00.00	DESPESAS CORRENTES					
3.1.00.00	PESSOAL E ENCARGOS SOCIAIS					1.452.000,00
3.1.90.00	APLICAÇÕES DIRETAS				1.214.000,00	
3.1.90.01	APOSENTADORIAS DO RPPS, RESERVA REMUNERADA E REFORMAS			1.214.000,00		
3.1.90.03	PENSÕES DO RPPS E DO MILITAR	1.410.03.550.000	1.000.000,00			
3.1.90.05	OUTROS BENEFÍCIOS PREVIDENCIÁRIOS DO SERVIDOR OU DO MILITAR	1.410.03.550.000	70.000,00			
3.1.90.11	VENCIMENTOS E VANTAGENS FIXAS - PESSOAL CIVIL	1.410.03.550.000	50.000,00			
3.1.90.13	OBRIGAÇÕES PATRONAIS	1.410.03.550.000	10.000,00			
3.3.00.00	OUTRAS DESPESAS CORRENTES	1.410.03.550.000	84.000,00			
3.3.90.00	APLICAÇÕES DIRETAS				238.000,00	238.000,00
3.3.90.14	DIÁRIAS - CIVIL				238.000,00	
3.3.90.30	MATERIAL DE CONSUMO	1.410.03.550.000	20.000,00			
3.3.90.33	PASSAGENS E DESPESAS COM LOCOMOÇÃO	1.410.03.550.000	15.000,00			
3.3.90.35	SERVIÇOS DE CONSULTORIA	1.410.03.550.000	5.000,00			
3.3.90.36	OUTROS SERVIÇOS DE TERCEIROS - PESSOA FÍSICA	1.410.03.550.000	120.000,00			
3.3.90.39	OUTROS SERVIÇOS DE TERCEIROS - PESSOA JURÍDICA	1.410.03.550.000	8.000,00			
4.0.00.00	DESPESAS DE CAPITAL					56.000,00
4.4.00.00	INVESTIMENTOS					56.000,00
4.4.90.00	APLICAÇÕES DIRETAS				56.000,00	
4.4.90.32	EQUIPAMENTOS E MATERIAL PERMANENTE	1.410.03.550.000	56.000,00			
9.0.00.00	RESERVA DE CONTINGÊNCIA					1.060.000,00
9.9.00.00	RESERVA DE CONTINGÊNCIA				1.060.000,00	
9.9.99.00	RESERVA DE CONTINGÊNCIA			1.060.000,00		
9.9.99.99	RESERVA DE CONTINGÊNCIA	1.410.03.550.000	1.060.000,00			
TOTAL						2.566.000,00



PREFEITURA MUNICIPAL DE BERTOLÍNIA
PRAÇA NOSSA SENHORA APARECIDA - CNPJ:05554034/0001-04

Anexo 02
Page 23

Orçamento Programa - Exercício de 2021

NATUREZA DA DESPESA POR ORGÃO E UNIDADE

Lei: 402, Data: 09/12/2020

PODER						
ORGÃO						
UNIDADE						
Código	Especificação	F.R.-C.A.	Elemento	Modalidade	Grupo	Categoria Econômica
02	PODER EXECUTIVO					
14	PROCURADORIA GERAL DO MUNICÍPIO DE BERTOLÍNIA					
00	PROCURADORIA GERAL DO MUNICÍPIO					
3.0.00.00	DESPESAS CORRENTES					99.595,80
3.1.00.00	PESSOAL E ENCARGOS SOCIAIS					
3.1.90.00	APLICAÇÕES DIRETAS				60.196,52	
3.1.90.11	VENCIMENTOS E VANTAGENS FIXAS - PESSOAL CIVIL	1.001.00.100.000	46.305,00			
3.1.90.13	OBRIGAÇÕES PATRONAIS	1.001.00.100.000	5.788,13			
3.1.90.16	OUTRAS DESPESAS VARIÁVEIS - PESSOAL CIVIL	1.001.00.100.000	1.157,53			
3.1.90.91	SENTENÇAS JUDICIAIS	1.001.00.100.000	5.788,13			
3.1.90.92	DESPESAS DE EXERCÍCIOS ANTERIORES	1.001.00.100.000	1.157,53			
3.1.91.00	APLICAÇÕES DIRETAS - INTRA-ORÇAMENTÁRIAS				1.157,63	
3.1.91.13	OBRIGAÇÕES PATRONAIS	1.001.00.100.000	1.157,53			
3.3.00.00	OUTRAS DESPESAS CORRENTES					
3.3.90.00	APLICAÇÕES DIRETAS				38.201,65	38.201,65
3.3.90.14	DIÁRIAS - CIVIL	1.001.00.100.000	5.788,13			
3.3.90.30	MATERIAL DE CONSUMO	1.001.00.100.000	5.788,13			
3.3.90.35	SERVIÇOS DE CONSULTORIA	1.001.00.100.000	5.788,13			
3.3.90.36	OUTROS SERVIÇOS DE TERCEIROS - PESSOA FÍSICA	1.001.00.100.000	5.788,13			
3.3.90.39	OUTROS SERVIÇOS DE TERCEIROS - PESSOA JURÍDICA	1.001.00.100.000	11.576,25			
3.3.90.92	DESPESAS DE EXERCÍCIOS ANTERIORES	1.001.00.100.000	2.315,25			
3.3.90.93	INDENIZAÇÕES E RESTITUIÇÕES	1.001.00.100.000	1.157,53			
4.0.00.00	DESPESAS DE CAPITAL					5.788,13
4.4.00.00	INVESTIMENTOS					5.788,13
4.4.90.00	APLICAÇÕES DIRETAS				5.788,13	
4.4.90.32	EQUIPAMENTOS E MATERIAL PERMANENTE	1.001.00.100.000	5.788,13			
TOTAL						105.343,93

BERTOLÍNIA - PI

LOA 2021



PREFEITURA MUNICIPAL DE BERTOLÍNIA
PRAÇA NOSSA SENHORA APARECIDA - CNPJ:08554034/0001-04

Orçamento Programa - Exercício de 2021

NATUREZA DA DESPESA POR ORGÃO E UNIDADE

Anexo 02
Page 24

Lei: 402, Data: 08/12/2020

PODER 02 - PODER EXECUTIVO						
ORGÃO 18 - SECRETARIA MUNICIPAL DA JUVENTUDE						
UNIDADE 00 - SECRETARIA MUNICIPAL DA JUVENTUDE						
Código	Especificação	F.R.-C.A.	Elemento	Modalidade	Grupo	Categoria Econômica
3.0.00.00	DESPESAS CORRENTES					48.620,27
3.1.00.00	PESSOAL E ENCARGOS SOCIAIS				31.634,89	
3.1.90.00	APLICAÇÕES DIRETAS			30.877,08		
3.1.90.11	VENCIMENTOS E VANTAGENS FIXAS - PESSOAL CIVIL	1.001.00.100.000	23.152,50			
3.1.90.13	OBRIGAÇÕES PATRONAIS	1.001.00.100.000	5.788,13			
3.1.90.16	OUTRAS DESPESAS VARIÁVEIS - PESSOAL CIVIL	1.001.00.100.000	578,81			
3.1.90.91	SENTENÇAS JUDICIAIS	1.001.00.100.000	578,81			
3.1.90.92	DESPESAS DE EXERCÍCIOS ANTERIORES	1.001.00.100.000	578,81			
3.1.91.00	APLICAÇÕES DIRETAS - INTRA-ORÇAMENTÁRIAS			1.157,63		
3.1.91.13	OBRIGAÇÕES PATRONAIS	1.001.00.100.000	1.157,53			
3.3.00.00	OUTRAS DESPESAS CORRENTES				16.785,58	
3.3.90.00	APLICAÇÕES DIRETAS			16.785,58		
3.3.90.14	DIÁRIAS - CIVIL	1.001.00.100.000	1.157,53			
3.3.90.30	MATERIAL DE CONSUMO	1.001.00.100.000	5.788,13			
3.3.90.32	MATERIAL, SEM OU SERVIÇO PARA DISTRIBUIÇÃO GRATUITA	1.001.00.100.000	1.157,53			
3.3.90.36	OUTROS SERVIÇOS DE TERCEIROS - PESSOA FÍSICA	1.001.00.100.000	2.315,25			
3.3.90.38	OUTROS SERVIÇOS DE TERCEIROS - PESSOA JURÍDICA	1.001.00.100.000	3.472,88			
3.3.90.48	OUTROS AUMENTOS FINANCEIROS A PESSOAS FÍSICAS	1.001.00.100.000	1.730,44			
3.3.90.52	DESPESAS DE EXERCÍCIOS ANTERIORES	1.001.00.100.000	578,81			
3.3.90.93	INDENIZAÇÕES E RESTITUIÇÕES	1.001.00.100.000	578,81			
4.0.00.00	DESPESAS DE CAPITAL					1.157,63
4.4.00.00	INVESTIMENTOS				1.157,63	
4.4.90.00	APLICAÇÕES DIRETAS			1.157,63		
4.4.90.52	EQUIPAMENTOS E MATERIAL PERMANENTE	1.001.00.100.000	1.157,63			
TOTAL						49.777,90



PREFEITURA MUNICIPAL DE BERTOLÍNIA
PRAÇA NOSSA SENHORA APARECIDA - CNPJ:08554034/0001-04

Orçamento Programa - Exercício de 2021

NATUREZA DA DESPESA POR ORGÃO E UNIDADE

Anexo 02
Page 25

Lei: 402, Data: 09/12/2020

PODER 02 - PODER EXECUTIVO						
ORGÃO 18 - OUVIDORIA GERAL DO MUNICÍPIO DE BERTOLÍNIA						
UNIDADE 00 - OUVIDORIA GERAL DO MUNICÍPIO DE BERTOLÍNIA						
Código	Especificação	F.R.-C.A.	Elemento	Modalidade	Grupo	Categoria Econômica
3.0.00.00	DESPESAS CORRENTES					33.571,13
3.1.00.00	PESSOAL E ENCARGOS SOCIAIS				19.679,62	
3.1.90.00	APLICAÇÕES DIRETAS			19.100,81		
3.1.90.11	VENCIMENTOS E VANTAGENS FIXAS - PESSOAL CIVIL	1.001.00.100.000	11.576,25			
3.1.90.13	OBRIGAÇÕES PATRONAIS	1.001.00.100.000	5.788,13			
3.1.90.16	OUTRAS DESPESAS VARIÁVEIS - PESSOAL CIVIL	1.001.00.100.000	578,81			
3.1.90.91	SENTENÇAS JUDICIAIS	1.001.00.100.000	578,81			
3.1.90.92	DESPESAS DE EXERCÍCIOS ANTERIORES	1.001.00.100.000	578,81			
3.1.91.00	APLICAÇÕES DIRETAS - INTRA-ORÇAMENTÁRIAS			578,81		
3.1.91.13	OBRIGAÇÕES PATRONAIS	1.001.00.100.000	578,81			
3.3.00.00	OUTRAS DESPESAS CORRENTES				13.891,51	
3.3.90.00	APLICAÇÕES DIRETAS			13.891,51		
3.3.90.14	DIÁRIAS - CIVIL	1.001.00.100.000	1.157,53			
3.3.90.30	MATERIAL DE CONSUMO	1.001.00.100.000	5.788,13			
3.3.90.36	OUTROS SERVIÇOS DE TERCEIROS - PESSOA FÍSICA	1.001.00.100.000	2.315,25			
3.3.90.38	OUTROS SERVIÇOS DE TERCEIROS - PESSOA JURÍDICA	1.001.00.100.000	3.472,88			
3.3.90.52	DESPESAS DE EXERCÍCIOS ANTERIORES	1.001.00.100.000	578,81			
3.3.90.63	INDENIZAÇÕES E RESTITUIÇÕES	1.001.00.100.000	578,81			
4.0.00.00	DESPESAS DE CAPITAL					2.500,00
4.4.00.00	INVESTIMENTOS				2.500,00	
4.4.90.00	APLICAÇÕES DIRETAS			2.500,00		
4.4.90.52	EQUIPAMENTOS E MATERIAL PERMANENTE	1.001.00.100.000	2.500,00			
TOTAL						38.071,13



PREFEITURA MUNICIPAL DE BERTOLÍNIA
PRAÇA NOSSA SENHORA APARECIDA - CNPJ:06554034/0001-04

Anexo 02
Page 28

Orçamento Programa - Exercício de 2021
NATUREZA DA DESPESA POR ORGÃO E UNIDADE

Lei: 402, Data: 09/12/2020

PODER 02 PODER EXECUTIVO						
ORGÃO 17 SECRETARIA MUNICIPAL DE GOVERNO						
UNIDADE 00 SECRETARIA MUNICIPAL DE GOVERNO						
Código	Especificação	F.R.-C.A.	Elemento	Modalidade	Grupo	Categoria Econômica
3.0.00.00	DESPESAS CORRENTES					51.886,40
3.1.00.00	PESSOAL E ENCARGOS SOCIAIS				48.992,35	
3.1.00.00	APLICAÇÕES DIRETAS			48.702,94		
3.1.90.11	VENCIMENTOS E VANTAGENS FIXAS - PESSOAL CIVIL	1.001.00.100.000	44.651,25			
3.1.90.13	OBRIGAÇÕES PATRONAIS	1.001.00.100.000	2.894,06			
3.1.90.16	OUTRAS DESPESAS VARIÁVEIS - PESSOAL CIVIL	1.001.00.100.000	578,81			
3.1.90.01	SENTENÇAS JUDICIAIS	1.001.00.100.000	289,41			
3.1.90.02	DESPESAS DE EXERCÍCIOS ANTERIORES	1.001.00.100.000	289,41			
3.1.91.00	APLICAÇÕES DIRETAS - INTRA-ORÇAMENTÁRIAS			289,41		
3.1.91.13	OBRIGAÇÕES PATRONAIS	1.001.00.100.000	289,41			
3.3.00.00	OUTRAS DESPESAS CORRENTES				2.894,05	
3.3.90.00	APLICAÇÕES DIRETAS			2.894,05		
3.3.90.14	DIÁRIAS - CIVIL	1.001.00.100.000	578,81			
3.3.90.30	MATERIAL DE CONSUMO	1.001.00.100.000	578,81			
3.3.90.38	OUTROS SERVIÇOS DE TERCEIROS - PESSOA FÍSICA	1.001.00.100.000	578,81			
3.3.90.39	OUTROS SERVIÇOS DE TERCEIROS - PESSOA JURÍDICA	1.001.00.100.000	578,81			
3.3.90.92	DESPESAS DE EXERCÍCIOS ANTERIORES	1.001.00.100.000	578,81			
4.0.00.00	DESPESAS DE CAPITAL				578,81	578,81
4.4.00.00	INVESTIMENTOS				578,81	
4.4.90.00	APLICAÇÕES DIRETAS			578,81		
4.4.90.62	EQUIPAMENTOS E MATERIAL PERMANENTE	1.001.00.100.000	578,81			
TOTAL						52.465,21
TOTAL GERAL						22.334.927,35

GERALDO FONSECA CORREIA
PREFEITO MUNICIPAL
493.106.311-04

JOÃO MOTA FEITOSA
SECRETÁRIO M. DE FINANÇAS
947.172.813-49

JOSÉ AGAMENON DE S. DANTAS FILHO
C.R.C./PI: 7523/0-7
620.680.163-20



PREFEITURA MUNICIPAL DE BERTOLÍNIA
PRAÇA NOSSA SENHORA APARECIDA - CNPJ:06554034/0001-04

Orçamento Programa - Exercício de 2021
Anexo 03
Page 1

PROGRAMA DE TRABALHO
(Inc. II, § 2º, Art. 2º)

Lei: 402, Data: 09/12/2020

01 PODER LEGISLATIVO						
00 CÂMARA MUNICIPAL DE BERTOLÍNIA						
Código	Especificação	Operação Especial	Projetos	Atividades	T o t a l	
01	Legislativa		8.319,88	817.481,67	825.781,53	
01	031 Ação Legislativa		8.319,88	817.481,67	825.781,53	
01	031 1003 AÇÃO LEGISLATIVA		8.319,88	817.481,67	825.781,53	
01.031.1003.1001.0000	CONSTRUÇÃO, AMPLIAÇÃO E RECUPERAÇÃO DA SEDE DA CÂMARA MUNICIPAL		4.419,82		4.419,82	
01.031.1003.1002.0000	AQUISIÇÃO DE VEÍCULO AUTOMOTOR		3.900,04		3.900,04	
01.031.1003.2001.0000	MANUTENÇÃO E ENCARGOS COM A CÂMARA MUNICIPAL DE BERTOLÍNIA			796.198,41	796.198,41	
01.031.1003.2004.0000	CONTRIBUIÇÃO A ASSOCIAÇÕES DE VEREADORES			7.737,67	7.737,67	
01.031.1003.2505.0000	ASSINATURA DE INFORMATIVOS, REVISTAS E JORNAIS			13.525,69	13.525,69	
TOTAL		0,00	8.319,88	817.481,67	825.781,53	



PREFEITURA MUNICIPAL DE BERTOLÍNIA

PRAÇA NOSSA SENHORA APARECIDA - CNPJ:06554034/0001-04

Orçamento Programa - Exercício de 2021

Anexo 06

Page 2

Lei: 402, Data: 09/12/2020

PROGRAMA DE TRABALHO

(Inc. II, § 2º, Art. 2º)

02 PODER EXECUTIVO

01 GABINETE DO PREFEITO MUNICIPAL

Código	Especificação	Operação Especial	Projetos	Atividades	Total
04	Administração		43.975,25	551.141,03	595.116,28
04 122	Administração Geral		43.975,25	551.141,03	595.116,28
04 122 1014	ADMINISTRAÇÃO GERAL			25.727,29	25.727,29
04.122.1014.2002.0000	MANUTENÇÃO E ENCARGOS COM A JUNTA DE SERVIÇO MILITAR			25.727,29	25.727,29
04 122 1015	ADMINISTRAÇÃO GOVERNAMENTAL			458.042,12	458.042,12
04.122.1015.2007.0000	MANUTENÇÃO E ENCARGOS COM O GABINETE DO PREFEITO MUNICIPAL			385.018,55	385.018,55
04.122.1015.2008.0000	MANUTENÇÃO E ENCARGOS COM A ASSESSORIA DE COMUNICAÇÃO			40.176,88	40.176,88
04.122.1015.2009.0000	MANUTENÇÃO E ENCARGOS COM O SETOR DE CERIMONIAL			32.846,89	32.846,89
04 122 1022	AMPLIAÇÃO DA FROTA DE VEICULOS		43.975,25		43.975,25
04.122.1022.1003.0000	AQUISIÇÃO DE VEÍCULO AUTOMOTOR		43.975,25		43.975,25
04 122 1041	ASSISTENCIA JURIDICA			67.371,62	67.371,62
04.122.1041.2006.0000	MANUTENÇÃO E ENCARGOS COM A ASSESSORIA JURIDICA			67.371,62	67.371,62
TOTAL		0,00	43.975,25	551.141,03	595.116,28



PREFEITURA MUNICIPAL DE BERTOLÍNIA

PRAÇA NOSSA SENHORA APARECIDA - CNPJ:06554034/0001-04

Orçamento Programa - Exercício de 2021

Anexo 06

Page 3

Lei: 402, Data: 09/12/2020

PROGRAMA DE TRABALHO

(Inc. II, § 2º, Art. 2º)

02 PODER EXECUTIVO

02 CONTROLADORIA GERAL DO MUNICÍPIO DE BERTOLÍNIA

Código	Especificação	Operação Especial	Projetos	Atividades	Total
04	Administração			78.423,30	78.423,30
04 122	Administração Geral			78.423,30	78.423,30
04 122 1093	CONTROLE INTERNO			78.423,30	78.423,30
04.122.1093.2022.0000	MANUTENÇÃO E ENCARGOS COM A CONTROLADORIA GERAL DO MUNICÍPIO			78.423,30	78.423,30
TOTAL		0,00	0,00	78.423,30	78.423,30



PREFEITURA MUNICIPAL DE BERTOLÍNIA
PRAÇA NOSSA SENHORA APARECIDA - CNPJ.06554034/0001-04

Orçamento Programa - Exercício de 2021
Anexo 06

Page 4

Lei: 402, Data: 09/12/2020

PROGRAMA DE TRABALHO

(Inc. II, § 2º, Art. 2º)

02 PODER EXECUTIVO

03 SECRETARIA MUNICIPAL DE ADMINISTRAÇÃO

Código	Especificação	Operação Especial	Projetos	Atividades	Total
04	Administração		54.698,95	1.572.864,51	1.627.563,86
04	122 Administração Geral		54.698,95	1.572.864,91	1.627.563,86
04	122 1013 ADMINISTRAÇÃO FINANCEIRA			303.296,60	303.296,60
04.122.1013.2130.0000	ENCARGOS COM INDENIZAÇÕES E SETENÇAS JUDICIAIS - PRECATORIOS			303.296,60	303.296,60
04	122 1014 ADMINISTRAÇÃO GERAL			1.069.811,88	1.069.811,88
04.122.1014.2024.0000	MANUTENÇÃO E ENCARGOS COM A SECRETARIA MUNICIPAL DE ADMINISTRAÇÃO			936.110,54	936.110,54
04.122.1014.2028.0000	MANUTENÇÃO E ENCARGOS COM O SISTEMA DE TELEFONIA MÓVEL			9.934,74	9.934,74
04.122.1014.2029.0000	MANUTENÇÃO E ENCARGOS COM O SISTEMA DE TELEFONIA FIXA			5.952,51	5.952,51
04.122.1014.2033.0000	MANUTENÇÃO E ENCARGOS COM O FORNECIMENTO DE ÁGUA			72.814,19	72.814,19
04.122.1014.2142.0000	MANUTENÇÃO E ENCARGOS COM O PROJETO "PREFEITURA ITINERANTE"			35.000,00	35.000,00
04	122 1022 AMPLIAÇÃO DA FROTA DE VEICULOS		51.789,50		51.789,50
04.122.1022.1005.0000	AQUISIÇÃO DE VEÍCULO AUTOMOTOR		51.789,50		51.789,50
04	122 1023 AMPLIAÇÃO DE ORGÃOS PÚBLICOS		2.929,45		2.929,45
04.122.1023.1017.0000	CONSTRUÇÃO, AMPLIAÇÃO E RECUPERAÇÃO DE SEDE DA PREFEITURA MUNICIPAL		2.929,45		2.929,45
04	122 1076 CONTABILIDADE PÚBLICA			145.754,82	145.754,82
04.122.1076.2025.0000	MANUTENÇÃO E ENCARGOS COM O SETOR DE CONTABILIDADE			145.754,82	145.754,82
04	122 1078 CONTRIBUIÇÕES			12.043,22	12.043,22
04.122.1078.2034.0000	MANUTENÇÃO E ENCARGOS COM A CONFEDERAÇÃO NACIONAL DOS MUNICÍPIOS - C.N.M.			10.940,72	10.940,72
04.122.1078.2035.0000	MANUTENÇÃO E ENCARGOS COM A ASSOCIAÇÃO PIAUIENSE DE MUNICÍPIOS - A.P.P.M.			1.102,50	1.102,50
04	122 1137 DIVULGAÇÃO E PUBLICIDADE			26.474,16	26.474,16
04.122.1137.2031.0000	MANUTENÇÃO E ENCARGOS COM A PUBLICAÇÃO DE DOCUMENTOS OFICIAIS			26.474,16	26.474,16
04	122 1283 PREVIDENCIA BASICA			25.484,13	25.484,13
04.122.1283.2097.0000	BENEFÍCIOS PREVIDENCIARIOS			25.484,13	25.484,13
06	Segurança Pública			5.546,40	5.546,40
06	181 Policiamento			5.546,40	5.546,40
06	181 1273 POLICIAMENTO MILITAR			5.546,40	5.546,40
06.181.1273.2095.0000	MANUTENÇÃO E ENCARGOS DO CONVÊNIO FIRMADO C/ A SECRET. DE SEGURANÇA DO ESTADO			5.546,40	5.546,40
24	Comunicações			30.792,81	30.792,81
24	124 Controle Interno			30.792,81	30.792,81
24	124 1137 DIVULGAÇÃO E PUBLICIDADE			30.792,81	30.792,81
24.124.1137.2132.0000	MANUTENÇÃO E ENCARGOS COM A TRANSPARÊNCIA PÚBLICA - PORTAL DA TRANSPARÊNCIA E AFINS			30.792,81	30.792,81
26	Energia			162.591,38	162.591,38
26	752 Energia Elétrica			162.591,38	162.591,38

BERTOLÍNIA - PI

LOA 2021

PREFEITURA MUNICIPAL DE BERTOLÍNIA

PRAÇA NOSSA SENHORA APARECIDA - CNPJ:06554034/0001-04

Orçamento Programa - Exercício de 2021

Anexo 06

Page 5

Lei: 402, Data: 09/12/2020

PROGRAMA DE TRABALHO

(Inc. II, § 2º, Art. 2º)

02 PODER EXECUTIVO						
03 SECRETARIA MUNICIPAL DE ADMINISTRAÇÃO						
Código	Especificação	Operação Especial	Projetos	Atividades	Total	
25	782 1147	ELETRIFICAÇÃO RURAL		162.591,38	162.591,38	
25	782.1147.2032.0000	MANUTENÇÃO E ENCARGOS COM A ENERGIA ELÉTRICA E O CUSTEIO DA ILUMINAÇÃO PÚBLICA		162.591,38	162.591,38	
26	Transporte			132.512,66	132.512,66	
26	782	Transporte Rodoviário		132.512,66	132.512,66	
26	782 1374	TRANSPORTE RODOVIÁRIO		132.512,66	132.512,66	
26	782.1374.2131.0000	MANUTENÇÃO E ENCARGOS COM O DEPARTAMENTO DE TRANSPORTES, ESTRADAS E RODAGENS		132.512,66	132.512,66	
28	Encargos Especiais	62.889,29		319.630,97	382.520,26	
28	846	Outros Encargos Especiais	62.889,29	319.630,97	382.520,26	
28	846 1280	OUTROS ENCARGOS ESPECIAIS	62.889,29		62.889,29	
28	846.1280.2037.0000	MANUTENÇÃO E ENCARGOS COM O P.A.S.E.P.	62.889,29		62.889,29	
28	846 1283	PREVIDÊNCIA BÁSICA		319.630,97	319.630,97	
28	846.1283.2036.0000	MANUTENÇÃO E ENCARGOS COM AS OBRIGAÇÕES PATRONAIS - REGIME GERAL		319.630,97	319.630,97	
99	Reserva de Contingência	31.379,74			31.379,74	
99	999	Reserva de Contingência	31.379,74		31.379,74	
99	999 9999	RESERVA DE CONTIGENCIA	31.379,74		31.379,74	
99	999.9999.2999.0000	RESERVA DE CONTIGENCIA	31.379,74		31.379,74	
TOTAL		94.269,03	54.658,95	2.223.930,13	2.372.907,11	

PREFEITURA MUNICIPAL DE BERTOLÍNIA

PRAÇA NOSSA SENHORA APARECIDA - CNPJ:06554034/0001-04

Orçamento Programa - Exercício de 2021

Anexo 06

Page 6

Lei: 402, Data: 09/12/2020

PROGRAMA DE TRABALHO

(Inc. II, § 2º, Art. 2º)

02 PODER EXECUTIVO						
04 SECRETARIA MUNICIPAL DE PLANEJAMENTO						
Código	Especificação	Operação Especial	Projetos	Atividades	Total	
04	Administração			50.235,14	50.235,14	
04	121	Planejamento e Orçamento		50.235,14	50.235,14	
04	121 1015	ADMINISTRAÇÃO GOVERNAMENTAL		50.235,14	50.235,14	
04	121.1015.2133.0000	MANUTENÇÃO DA SECRETARIA MUNICIPAL DE PLANEJAMENTO E COORDENAÇÃO GERAL		50.235,14	50.235,14	
04	123	Administração Financeira	29.009,64		29.009,64	
04	123 1022	AMPLIAÇÃO DA FROTA DE VEÍCULOS	29.009,64		29.009,64	
04	123.1022.1006.0000	AQUISIÇÃO DE VEÍCULO AUTOMOTOR	29.009,64		29.009,64	
TOTAL		0,00	29.009,64	50.235,14	79.244,78	



PREFEITURA MUNICIPAL DE BERTOLÍNIA

PRAÇA NOSSA SENHORA APARECIDA - CNPJ:06554034/0001-04

Orçamento Programa - Exercício de 2021
Anexo 06
Page 7

PROGRAMA DE TRABALHO

(Inc. II, § 2º, Art. 2º)

Lei: 402, Data: 09/12/2020

02 PODER EXECUTIVO

05 SECRETARIA MUNICIPAL DE FINANÇAS

Código	Especificação	Operação Especial	Projetos	Atividades	Total
04	Administração			121.768,25	121.768,25
04	123 Administração Financeira			121.768,25	121.768,25
04	123 1013 ADMINISTRAÇÃO FINANCEIRA			121.768,25	121.768,25
04.123.1013.2027.0000	MANUTENÇÃO E ENCARGOS COM A SECRETARIA MUNICIPAL DE FINANÇAS			121.768,25	121.768,25
TOTAL		0,00	0,00	121.768,25	121.768,25



PREFEITURA MUNICIPAL DE BERTOLÍNIA

PRAÇA NOSSA SENHORA APARECIDA - CNPJ:06554034/0001-04

Orçamento Programa - Exercício de 2021
Anexo 06
Page 8

PROGRAMA DE TRABALHO

(Inc. II, § 2º, Art. 2º)

Lei: 402, Data: 09/12/2020

02 PODER EXECUTIVO

06 SECRETARIA MUNICIPAL DE EDUCAÇÃO E CULTURA

Código	Especificação	Operação Especial	Projetos	Atividades	Total
12	Educação		509.180,46	5.815.599,78	6.324.780,24
12	361 Ensino Fundamental		509.180,46	5.815.599,78	6.324.780,24
12	361 1022 AMPLIAÇÃO DA FROTA DE VEICULOS		191.072,96		191.072,96
12.361.1022.1012.0000	AQUISIÇÃO DE ONIBUS ESCOLAR		71.050,50		71.050,50
12.361.1022.1013.0000	AQUISIÇÃO DE VEÍCULO AUTOMOTOR		14.079,03		14.079,03
12.361.1022.1014.0000	AQUISIÇÃO DE ONIBUS ESCOLAR		105.943,43		105.943,43
12	361 1023 AMPLIAÇÃO DE ORGÃOS PÚBLICOS		91.732,64		91.732,64
12.361.1023.1023.0000	CONSTRUÇÃO, AMPLIAÇÃO E RECUPERAÇÃO DE PRÉDIOS PÚBLICOS		42.829,54		42.829,54
12.361.1023.1024.0000	CONSTRUÇÃO, AMPLIAÇÃO E RECUPERAÇÃO DE ESCOLAS MUNICIPAIS		26.899,91		26.899,91
12.361.1023.1029.0000	CONSTRUÇÃO, AMPLIAÇÃO E RECUPERAÇÃO DE ESCOLAS MUNICIPAIS		22.203,19		22.203,19
12	361 1160 ENSINO DE JOVENS E ADULTOS			221.765,26	221.765,26
12.361.1160.2070.0000	MANUTENÇÃO E ENCARGOS COM O ENSINO DE JOVENS E ADULTOS			130.856,94	130.856,94
12.361.1160.2085.0000	MANUTENÇÃO E ENCARGOS C/ A EDUCAÇÃO DE JOVENS E ADULTOS - FUNDEB 40% ADMINIST.			62.502,51	62.502,51
12.361.1160.2086.0000	MANUTENÇÃO E ENCARGOS C/ A EDUCAÇÃO DE JOVENS E ADULTOS - FUNDEB 60% MAGISTÉRIO			28.405,81	28.405,81



PREFEITURA MUNICIPAL DE BERTOLÍNIA

PRAÇA NOSSA SENHORA APARECIDA - CNPJ:06554034/0001-04

Orçamento Programa - Exercício de 2021
Anexo 06

Page 9

Lei: 402, Data: 09/12/2020

PROGRAMA DE TRABALHO

(Inc. II, § 2º, Art. 2º)

02 PODER EXECUTIVO

06 SECRETARIA MUNICIPAL DE EDUCAÇÃO E CULTURA

Código	Especificação	Operação Especial	Projetos	Atividades	Total	
12	361	1161	ENSINO FUNDAMENTAL	226.374,86	5.309.888,79	5.536.263,95
12.361.1161.1011.0000	AQUISIÇÃO DE VEÍCULO AUTOMOTOR		10.449,17		10.449,17	
12.361.1161.1027.0000	CONSTRUÇÃO, AMPLIAÇÃO E RECUPERAÇÃO DE CAIXAS D'ÁGUA E CISTERNAS EM ESCOLAS		30.451,15		30.451,15	
12.361.1161.1028.0000	CONSTRUÇÃO, AMPLIAÇÃO E RECUPERAÇÃO DE POÇOS EM ESCOLAS MUNICIPAIS		19.225,83		19.225,83	
12.361.1161.1030.0000	CONSTRUÇÃO, AMPLIAÇÃO E RECUPERAÇÃO DE CAIXAS D'ÁGUA E CISTERNAS EM ESCOLAS		3.138,32		3.138,32	
12.361.1161.1031.0000	ENCARGOS COM A PERFURAÇÃO DE POÇOS EM ESCOLAS MUNICIPAIS		9.774,99		9.774,99	
12.361.1161.1032.0000	CONSTRUÇÃO, AMPLIAÇÃO E RECUPERAÇÃO DE QUADRAS E GINÁSIOS EM ESCOLAS MUNICIPAIS		86.481,28		86.481,28	
12.361.1161.1033.0000	CONSTRUÇÃO, AMPLIAÇÃO E RECUPERAÇÃO DE QUADRAS E GINÁSIOS EM ESCOLAS MUNICIPAIS		24.374,95		24.374,95	
12.361.1161.1057.0000	CONSTRUÇÃO, AMPLIAÇÃO E RECUPERAÇÃO DE BIBLIOTECAS EM ESCOLAS MUNICIPAIS		32.499,17		32.499,17	
12.361.1161.2003.0000	MANUTENÇÃO E ENCARGOS COM A QUOTA DO SALÁRIO EDUCAÇÃO - Q.S.E.			174.180,04	174.180,04	
12.361.1161.2010.0000	MANUTENÇÃO E ENCARGOS COM O PROGRAMA DINHEIRO DIRETO NA ESCOLA - P.D.D.E.			57.084,15	57.084,15	
12.361.1161.2015.0000	MANUTENÇÃO E ENCARGOS COM O PROGRAMA DE ALIMENTAÇÃO ESCOLAR - P.N.A.E.			235.434,29	235.434,29	
12.361.1161.2021.0000	MANUTENÇÃO E ENCARGOS COM O PROGRAMA BRASIL ALFABETIZADO - BRALF			112.495,20	112.495,20	
12.361.1161.2023.0000	MANUTENÇÃO E ENCARGOS COM O PROGRAMA DE TRANSPORTE ESCOLAR - P.N.A.T.E.			142.681,95	142.681,95	
12.361.1161.2067.0000	MANUTENÇÃO E ENCARGOS COM O ENSINO FUNDAMENTAL			399.314,50	399.314,50	
12.361.1161.2076.0000	MANUTENÇÃO E ENCARGOS COM O DEPARTAMENTO DE ENSINO			233.200,08	233.200,08	
12.361.1161.2081.0000	MANUTENÇÃO E ENCARGOS C/ O ENSINO FUNDAMENTAL - FUNDEB 40% ADMINISTRATIVO			1.156.678,79	1.156.678,79	
12.361.1161.2082.0000	MANUTENÇÃO E ENCARGOS C/ O ENSINO FUNDAMENTAL - FUNDEB 60% MAGISTÉRIO			2.729.756,47	2.729.756,47	
12.361.1161.2100.0000	MANUTENÇÃO E ENCARGOS COM CONSELHO DE ACOMPANH. E CONTROLE SOCIAL DO FUNDEB			69.103,32	69.103,32	
12	361	1283	PREVIDENCIA BASICA	29.288,23		29.288,23
12.361.1283.2081.0000	MANUTENÇÃO E ENCARGOS C/ O ENSINO FUNDAMENTAL - FUNDEB 40% ADMINISTRATIVO			13.299,95	13.299,95	
12.361.1283.2082.0000	MANUTENÇÃO E ENCARGOS C/ O ENSINO FUNDAMENTAL - FUNDEB 60% MAGISTÉRIO			15.988,28	15.988,28	
12	361	1374	TRANSPORTE RODOVIARIO	254.677,50		254.677,50
12.361.1374.2134.0000	MANUTENÇÃO E ENCARGOS COM O TRANSPORTE DO ESCOLAR			254.677,50	254.677,50	
12	362	Ensino Médio		52.131,79		52.131,79
12	362	1163	ENSINO MEDIO	52.131,79		52.131,79
12.362.1163.2088.0000	MANUTENÇÃO E ENCARGOS COM O ENSINO MÉDIO			52.131,79	52.131,79	
12	365	Educação Infantil		293.341,28		293.341,28
12	365	1145	EDUCAÇÃO INFANTIL	162.622,24		162.622,24
12.365.1145.2068.0000	MANUTENÇÃO E ENCARGOS COM O ENSINO INFANTIL			162.622,24	162.622,24	



PREFEITURA MUNICIPAL DE BERTOLÍNIA
PRAÇA NOSSA SENHORA APARECIDA - CNPJ:06554034/0001-04

Orçamento Programa - Exercício de 2021
Anexo 06
Page 10
Lei: 402, Data: 09/12/2020

PROGRAMA DE TRABALHO
(Inc. II, § 2º, Art. 2º)

02 PODER EXECUTIVO					
06 SECRETARIA MUNICIPAL DE EDUCAÇÃO E CULTURA					
Código	Especificação	Operação Especial	Projetos	Atividades	T o t a l
12	365 1182	ENSINO INFANTIL		130.719,04	130.719,04
12.365.1182.2083.0000	MANUTENÇÃO E ENCARGOS C/ O ENSINO INFANTIL - FUNDEB 40% ADMINISTRATIVO			77.829,45	77.829,45
12.365.1182.2084.0000	MANUTENÇÃO E ENCARGOS C/ O ENSINO INFANTIL - FUNDEB 60% MAGISTÉRIO			52.889,59	52.889,59
12	391	Patrimônio Histórico, Artístico e Arqueológico		58.137,09	58.137,09
12	391 1130	DIFUSÃO CULTURAL		58.137,09	58.137,09
12.391.1130.2079.0000	MANUTENÇÃO, RECUPERAÇÃO E CONSERVAÇÃO DE BIBLIOTECA MUNICIPAL			58.137,09	58.137,09
13	Cultura		128.492,06	231.470,28	359.962,34
13	392	Difusão Cultural	128.492,06	231.470,28	359.962,34
13	392 1023	AMPLIAÇÃO DE ORGÃOS PÚBLICOS	40.613,24		40.613,24
13.392.1023.1028.0000	CONSTRUÇÃO, AMPLIAÇÃO E RECUPERAÇÃO DE BIBLIOTECA MUNICIPAL		40.613,24		40.613,24
13	392 1130	DIFUSÃO CULTURAL	82.878,82	221.470,28	304.349,10
13.392.1130.1025.0000	CONSTRUÇÃO, AMPLIAÇÃO E RECUPERAÇÃO DE CENTRO DE CONVENÇÕES		82.878,82		82.878,82
13.392.1130.2078.0000	MANUTENÇÃO E ENCARGOS COM EVENTOS E FESTIVIDADES CULTURAIS			206.470,28	206.470,28
13.392.1130.2162.0000	MANUTENÇÃO, RECUPERAÇÃO E CONSERVAÇÃO DE CENTRO DE CONVENÇÕES			15.000,00	15.000,00
13	392 1137	DIVULGAÇÃO E PUBLICIDADE	5.000,00	10.000,00	15.000,00
13.392.1137.1107.0000	CONSTRUÇÃO, AMPLIAÇÃO E RECUPERAÇÃO DE RÁDIO COMUNITÁRIA		5.000,00		5.000,00
13.392.1137.2169.0000	MANUTENÇÃO, RECUPERAÇÃO E CONSERVAÇÃO DE RÁDIO COMUNITÁRIA			10.000,00	10.000,00
TOTAL		0,00	637.972,52	6.450.680,22	7.088.352,74



PREFEITURA MUNICIPAL DE BERTOLÍNIA
PRAÇA NOSSA SENHORA APARECIDA - CNPJ:06554034/0001-04

Orçamento Programa - Exercício de 2021
Anexo 06
Page 11
Lei: 402, Data: 09/12/2020

PROGRAMA DE TRABALHO
(Inc. II, § 2º, Art. 2º)

02 PODER EXECUTIVO					
07 SECRETARIA MUNICIPAL DE ESPORTE, LAZER E TURISMO					
Código	Especificação	Operação Especial	Projetos	Atividades	T o t a l
27	Desporto e Lazer		13.603,32		13.603,32
27	695	Turismo	13.603,32		13.603,32
27	695 1223	INFRA ESTRUTURA URBANA	13.603,32		13.603,32
27.695.1223.1051.0000	APOIO A INFRA ESTRUTURA TURISTICA		13.603,32		13.603,32
27	812	Desporto Comunitário	103.854,98	212.634,29	316.489,27
27	812 1125	DESPORTO COMUNITARIO	103.854,98	212.634,29	316.489,27
27.812.1125.1048.0000	CONSTRUÇÃO, AMPLIAÇÃO E RECUPERAÇÃO DE QUADRAS E GINÁSIOS POLIESPORTIVOS		18.883,07		18.883,07
27.812.1125.1058.0000	CONSTRUÇÃO, AMPLIAÇÃO E RECUPERAÇÃO DE CAMPOS DE FUTEBOL		25.632,81		25.632,81
27.812.1125.1059.0000	CONSTRUÇÃO, AMPLIAÇÃO E RECUPERAÇÃO DE ESTÁDIO MUNICIPAL		69.339,10		69.339,10
27.812.1125.2069.0000	MANUTENÇÃO E ENCARGOS COM O DESPORTO E O LAZER			80.134,29	80.134,29
27.812.1125.2160.0000	MANUTENÇÃO, RECUPERAÇÃO E CONSERVAÇÃO DE ESTÁDIO MUNICIPAL			117.500,00	117.500,00
27.812.1125.2161.0000	MANUTENÇÃO, RECUPERAÇÃO E CONSERVAÇÃO DE QUADRAS OU GINÁSIOS POLIESPORTIVOS			15.000,00	15.000,00
TOTAL		0,00	117.458,30	212.634,29	330.092,59



PREFEITURA MUNICIPAL DE BERTOLÍNIA
 PRAÇA NOSSA SENHORA APARECIDA - CNPJ.06554034/0001-04

Orçamento Programa - Exercício de 2021

Anexo 06

Page 12

Lei: 402, Data: 09/12/2020

PROGRAMA DE TRABALHO

(Inc. II, § 2º, Art. 2º)

02 PODER EXECUTIVO

08 SECRETARIA MUNICIPAL DE OBRAS E SERVIÇOS URBANOS

Código	Especificação	Operação Especial	Projetos	Atividades	Total
15	Urbanismo		250.776,69	273.498,66	524.275,35
15	451 Infra-Estrutura Urbana		250.776,69	273.498,66	524.275,35
15	451 1223 INFRA ESTRUTURA URBANA		140.686,78	45.000,00	185.686,78
15.451.1223.1019.0000	CONSTRUÇÃO, AMPLIAÇÃO E RECUPERAÇÃO DE PREDIO PÚBLICOS		25.440,63		25.440,63
15.451.1223.1022.0000	CONSTRUÇÃO, AMPLIAÇÃO E RECUPERAÇÃO DE OBRAS DE INFRAESTRUTURA URBANA		26.291,98		26.291,98
15.451.1223.1038.0000	CONSTRUÇÃO, AMPLIAÇÃO E RECUPERAÇÃO DE PRAÇAS, PARQUES E JARDINS		51.181,91		51.181,91
15.451.1223.1043.0000	CONSTRUÇÃO, AMPLIAÇÃO E RECUPERAÇÃO DE LAVANDERIAS		12.772,26		12.772,26
15.451.1223.1108.0000	CONSTRUÇÃO, AMPLIAÇÃO E RECUPERAÇÃO DO PORTAL DE ENTRADA DA CIDADE		25.000,00		25.000,00
15.451.1223.2148.0000	MANUTENÇÃO, RECUPERAÇÃO E CONSERVAÇÃO DE PRAÇAS, PARQUES E JARDINS			17.500,00	17.500,00
15.451.1223.2166.0000	MANUTENÇÃO, RECUPERAÇÃO E CONSERVAÇÃO DE OBRAS DE INFRAESTRUTURA URBANA			17.500,00	17.500,00
15.451.1223.2170.0000	MANUTENÇÃO, RECUPERAÇÃO E CONSERVAÇÃO DO PORTAL DE ENTRADA DA CIDADE			10.000,00	10.000,00
15	451 1261 PARQUE DE EXPOSIÇÃO		60.220,53	27.500,00	87.720,53
15.451.1261.1050.0000	CONSTRUÇÃO, AMPLIAÇÃO E RECUPERAÇÃO DE PARQUES DE EXPOSIÇÃO E DE VAQUEJADA		33.103,82		33.103,82
15.451.1261.1109.0000	CONSTRUÇÃO, AMPLIAÇÃO E RECUPERAÇÃO DO PARQUE DE FESTIV. CULTURAIS DO POVO		27.116,71		27.116,71
15.451.1261.2163.0000	MANUTENÇÃO, RECUPERAÇÃO E CONSERVAÇÃO DE PARQUES DE EXPOSIÇÃO E DE VAQUEJADA			17.500,00	17.500,00
15.451.1261.2171.0000	MANUTENÇÃO, RECUPERAÇÃO E CONSERVAÇÃO DO PARQUE DE FESTIV. CULTURAIS DO POVO			10.000,00	10.000,00
15	451 1266 PAVIMENTAÇÃO URBANA		49.869,38	200.968,66	250.838,04
15.451.1266.1038.0000	CONSTRUÇÃO, AMPLIAÇÃO E RECUPERAÇÃO DE CALÇAMENTO		34.869,38		34.869,38
15.451.1266.1101.0000	CONSTRUÇÃO, AMPLIAÇÃO E RECUPERAÇÃO DE PAVIMENTAÇÃO ASFÁLTICA		15.000,00		15.000,00
15.451.1266.2038.0000	MANUTENÇÃO, RECUPERAÇÃO E CONSERVAÇÃO DE CALÇAMENTO			93.498,66	93.498,66
15.451.1266.2144.0000	MANUTENÇÃO, RECUPERAÇÃO E CONSERVAÇÃO DE PAVIMENTAÇÃO ASFÁLTICA			107.500,00	107.500,00
15	452 Serviços Urbanos		68.703,38	368.968,87	425.672,23
15	452 1022 AMPLIAÇÃO DA FROTA DE VEICULOS		38.071,30		38.071,30
15.452.1022.1015.0000	AQUISIÇÃO DE VEÍCULO AUTOMOTOR		38.071,30		38.071,30
15	452 1230 LIMPEZA PÚBLICA			192.020,04	192.020,04
15.452.1230.2091.0000	MANUTENÇÃO E ENCARGOS COM A LIMPEZA PÚBLICA			192.020,04	192.020,04
15	452 1266 PAVIMENTAÇÃO URBANA			157.448,83	157.448,83
15.452.1266.2094.0000	MANUTENÇÃO E ENCARGOS COM A SECRETARIA MUNICIPAL DE OBRAS E URBANISMO			157.448,83	157.448,83
15	452 1352 SERVIÇOS FUNERARIOS		20.632,06	17.500,00	38.132,06
15.452.1352.1034.0000	CONSTRUÇÃO, AMPLIAÇÃO E RECUPERAÇÃO DE CEMITÉRIOS		20.632,06		20.632,06
15.452.1352.2147.0000	MANUTENÇÃO, RECUPERAÇÃO E CONSERVAÇÃO DE CEMITÉRIOS			17.500,00	17.500,00
16	Habitação		20.632,05		20.632,05

LOA 2021



PREFEITURA MUNICIPAL DE BERTOLÍNIA

PRAÇA NOSSA SENHORA APARECIDA - CNPJ.08584034/0001-04

Orçamento Programa - Exercício de 2021

Anexo 06

Page 13

Lei: 402, Data: 09/12/2020

PROGRAMA DE TRABALHO

(Inc. II, § 2º, Art. 2º)

02 PODER EXECUTIVO					
08 SECRETARIA MUNICIPAL DE OBRAS E SERVIÇOS URBANOS					
Código	Descrição	Operação Especial	Projetos	Atividades	Total
16	481	Habitação Rural	20.632,05		20.632,05
16	481	1204 HABITADOS RURAIS	20.632,05		20.632,05
16.481.1204.1037.0000	ENCARGOS COM A CONSTRUÇÃO DE HABITAÇÕES NA ZONA RURAL	20.632,05			20.632,05
16	482	Habitação Urbana	12.766,86		12.766,86
16	482	1205 HABITADOS URBANOS	12.766,86		12.766,86
16.482.1205.1038.0000	ENCARGOS COM A CONSTRUÇÃO DE HABITAÇÕES NA ZONA URBANA	12.766,86			12.766,86
17		Saneamento	43.804,66	114.014,70	157.819,36
17	511	Saneamento Básico Rural	43.804,66	114.014,70	157.819,36
17	511	1000 ABASTECIMENTO E DISTRIBUIÇÃO DE ÁGUA	43.804,66	114.014,70	157.819,36
17.511.1000.1042.0000	CONSTRUÇÃO, AMPLIAÇÃO E PERFURAÇÃO DE POÇOS	21.474,16			21.474,16
17.511.1000.1045.0000	CONSTRUÇÃO, AMPLIAÇÃO E RECUPERAÇÃO DE AÇUDES E BARRAGENS	7.330,51			7.330,51
17.511.1000.1106.0000	CONSTRUÇÃO, AMPLIAÇÃO E RECUPERAÇÃO DE CAIXAS D'ÁGUA E CISTERNAS	15.000,00			15.000,00
17.511.1000.2154.0000	MANUTENÇÃO, RECUPERAÇÃO E CONSERVAÇÃO DE AÇUDES E BARRAGENS			17.500,00	17.500,00
17.511.1000.2158.0000	MANUTENÇÃO, RECUPERAÇÃO E CONSERVAÇÃO DE POÇOS ARTESIANOS E TUBULARES			77.500,00	77.500,00
17.511.1000.2164.0000	MANUTENÇÃO, RECUPERAÇÃO E CONSERVAÇÃO DE CAIXAS D'ÁGUA E CISTERNAS			19.014,70	19.014,70
17	512	Saneamento Básico Urbano	162.070,15	122.500,00	284.570,15
17	512	1000 ABASTECIMENTO E DISTRIBUIÇÃO DE ÁGUA	27.330,51	35.000,00	62.330,51
17.512.1000.1040.0000	CONSTRUÇÃO, AMPLIAÇÃO E RECUPERAÇÃO DA REDE DE ABASTECIMENTO D'ÁGUA	12.330,51			12.330,51
17.512.1000.1104.0000	CONSTRUÇÃO, AMPLIAÇÃO E RECUPERAÇÃO DE CHAFARIZES, FONTES E TANQUES	15.000,00			15.000,00
17.512.1000.2152.0000	MANUTENÇÃO, RECUPERAÇÃO E CONSERVAÇÃO DA REDE DE ABASTECIMENTO D'ÁGUA			17.500,00	17.500,00
17.512.1000.2157.0000	MANUTENÇÃO, RECUPERAÇÃO E CONSERVAÇÃO DE CHAFARIZES, FONTES E TANQUES			17.500,00	17.500,00
17	512	1329 SANEAMENTO BASICO URBANO	98.265,49	70.000,00	168.265,49
17.512.1329.1046.0000	CONSTRUÇÃO, AMPLIAÇÃO E RECUPERAÇÃO DE FOSSAS SANITÁRIAS	34.709,55			34.709,55
17.512.1329.1053.0000	CONSTRUÇÃO, AMPLIAÇÃO E RECUPERAÇÃO DE ATERRO SANITÁRIO	48.555,94			48.555,94
17.512.1329.1105.0000	CONSTRUÇÃO, AMPLIAÇÃO E RECUPERAÇÃO DE UNIDADES SANITÁRIAS DOMICILIARES	15.000,00			15.000,00
17.512.1329.2148.0000	MANUTENÇÃO, RECUPERAÇÃO E CONSERVAÇÃO DE FOSSAS SANITÁRIAS			17.500,00	17.500,00
17.512.1329.2150.0000	MANUTENÇÃO, RECUPERAÇÃO E CONSERVAÇÃO DA REDE DE ESGOTAMENTO SANITÁRIO			17.500,00	17.500,00
17.512.1329.2155.0000	MANUTENÇÃO, RECUPERAÇÃO E CONSERVAÇÃO DE ATERRO SANITÁRIO			17.500,00	17.500,00
17.512.1329.2158.0000	MANUTENÇÃO, RECUPERAÇÃO E CONSERVAÇÃO DE UNIDADES SANITÁRIAS DOMICILIARES			17.500,00	17.500,00



PREFEITURA MUNICIPAL DE BERTOLÍNIA
PRAÇA NOSSA SENHORA APARECIDA - CNPJ.06554034/0001-04

Orçamento Programa - Exercício de 2021
Anexo 06
Page 14
Lei: 402, Data: 09/12/2020

PROGRAMA DE TRABALHO
(Inc. II, § 2º, Art. 2º)

02 PODER EXECUTIVO

09 SECRETARIA MUNICIPAL DE OBRAS E SERVIÇOS URBANOS

Código	Especificação	Operação Especial	Projetos	Atividades	T o t a l
17	512 1332 SANEAMENTO URBANO		36.474,15	17.500,00	53.974,15
17.512.1332.1041.0000	CONSTRUÇÃO, AMPLIAÇÃO E RECUPERAÇÃO DA REDE DE ESGOTAMENTO SANITÁRIO		21.474,15		21.474,15
17.512.1332.1102.0000	CONSTRUÇÃO, AMPLIAÇÃO E RECUPERAÇÃO DE GALERIAS, BUEIROS E CANAIS DE DRENAGEM		15.000,00		15.000,00
17.512.1332.2161.0000	MANUTENÇÃO, RECUPERAÇÃO E CONSERVAÇÃO DE GALERIAS, BUEIROS E CANAIS DE DRENAGEM			17.500,00	17.500,00
25	Energia		28.017,45		28.017,45
25	752 Energia Elétrica		28.017,45		28.017,45
25	752 1147 ELETRIFICAÇÃO RURAL		28.017,45		28.017,45
25.752.1147.1035.0000	CONSTRUÇÃO, AMPLIAÇÃO E RECUPERAÇÃO DA REDE DE ELETRIFICAÇÃO URBANA E RURAL		28.017,45		28.017,45
26	Transporte		79.649,71	91.561,00	171.210,71
26	782 Transporte Rodoviário		79.649,71	91.561,00	171.210,71
26	782 1360 TRANSITO E SISTEMA VIARIO		35.421,22	17.500,00	52.921,22
26.782.1360.1052.0000	CONSTRUÇÃO, AMPLIAÇÃO E RECUPERAÇÃO DE PONTES E PASSAGENS MOLHADAS		35.421,22		35.421,22
26.782.1360.2149.0000	MANUTENÇÃO, RECUPERAÇÃO E CONSERVAÇÃO DE PONTES E PASSAGENS MOLHADAS			17.500,00	17.500,00
26	782 1374 TRANSPORTE RODOVIARIO		44.225,49	74.061,00	118.286,49
26.782.1374.1049.0000	CONSTRUÇÃO, AMPLIAÇÃO E RECUPERAÇÃO DE TERMINAL RODOVIARIO		30.421,22		30.421,22
26.782.1374.1060.0000	CONSTRUÇÃO, AMPLIAÇÃO E RECUPERAÇÃO DE ESTRADAS VICINAIS		13.807,27		13.807,27
26.782.1374.2145.0000	MANUTENÇÃO, RECUPERAÇÃO E CONSERVAÇÃO DE ESTRADAS VICINAIS			56.561,00	56.561,00
26.782.1374.2163.0000	MANUTENÇÃO, RECUPERAÇÃO E CONSERVAÇÃO DE TERMINAL RODOVIARIO			17.500,00	17.500,00
TOTAL		0,00	656.420,53	968.543,23	1.624.964,16



PREFEITURA MUNICIPAL DE BERTOLÍNIA
PRAÇA NOSSA SENHORA APARECIDA - CNPJ.06554034/0001-04

Orçamento Programa - Exercício de 2021
Anexo 06
Page 15
Lei: 402, Data: 09/12/2020

PROGRAMA DE TRABALHO
(Inc. II, § 2º, Art. 2º)

02 PODER EXECUTIVO

09 SECRETARIA MUNICIPAL DE AGRICULTURA E MEIO AMBIENTE

Código	Especificação	Operação Especial	Projetos	Atividades	T o t a l
18	Gestão Ambiental			127.457,95	127.457,95
18	542 Controle Ambiental			127.457,95	127.457,95
18	542 1282 PRESERVAÇÃO DE RECURSOS NATURAIS RENOVAVEIS			127.457,95	127.457,95
18.542.1282.2088.0000	MANUTENÇÃO E ENCARGOS C/ O DEPARTAM. DE MEIO AMBIENTE			127.457,95	127.457,95
20	Agricultura		48.749,91		48.749,91
20	122 Administração Geral		48.749,91		48.749,91
20	122 1022 AMPLIAÇÃO DA FROTA DE VEICULOS		48.749,91		48.749,91
20.122.1022.1009.0000	AQUISIÇÃO DE VEÍCULO AUTOMOTOR		48.749,91		48.749,91
20	605 Abastecimento		21.474,15	99.760,81	120.234,96
20	605 1275 POLITICA AGROPECUARIA		21.474,15	15.000,00	36.474,15
20.605.1275.1047.0000	CONSTRUÇÃO, AMPLIAÇÃO E RECUPERAÇÃO DE MERCADOS E MATACIÇOS PÚBLICOS		21.474,15		21.474,15
20.605.1275.2159.0000	MANUTENÇÃO, RECUPERAÇÃO E CONSERVAÇÃO DE MERCADOS E MATACIÇOS PÚBLICOS			15.000,00	15.000,00
20	605 1286 PRODUÇÃO AGROPECUARIA			83.760,81	83.760,81
20.605.1286.2067.0000	MANUTENÇÃO E ENCARGOS C/ O DEPARTAM. DE AGRICULTURA, REF. AGRÁRIA E REC. HÍDRICOS			83.760,81	83.760,81
20	606 Extensão Rural		66.196,84	10.000,00	76.196,84
20	606 1022 AMPLIAÇÃO DA FROTA DE VEICULOS		62.055,91	10.000,00	72.055,91
20.606.1022.1016.0000	AQUISIÇÃO DE PATROL, PATRULHA MECANIZADA E OUTROS EQUIPAMENTOS AFINS		62.055,91		62.055,91
20.606.1022.2174.0000	MANUT. E CONSERVAÇÃO DE PATROL, PATRULHA MECANIZADA E OUTROS EQUIPAMENTOS AFINS			10.000,00	10.000,00
20	606 1181 EXPANSÃO DA AGROPECUARIA IRRIGADA		4.140,93		4.140,93
20.606.1181.1044.0000	IMPLANTAÇÃO DE HORTAS COMUNITÁRIAS		4.140,93		4.140,93
TOTAL		0,00	136.420,90	236.216,76	372.639,66



PREFEITURA MUNICIPAL DE BERTOLÍNIA

PRAÇA NOSSA SENHORA APARECIDA - CNPJ: 06554034/0001-04

Orçamento Programa - Exercício de 2021

Anexo 06

Page 16

Lel: 402, Data: 09/12/2020

PROGRAMA DE TRABALHO

(Inc. II, § 2º, Art. 2º)

02 PODER EXECUTIVO

10 SECRETARIA MUNICIPAL DE SAÚDE

Código	Especificação	Operação Especial	Projetos	Atividades	Total
10	Saúde		300.266,10	3.482.423,98	3.782.690,08
10	271 Previdência Básica			14.632,38	14.632,38
10	271 1283 PREVIDENCIA BASICA			14.632,38	14.632,38
10.271.1283.2097.0000	BENEFICIOS PREVIDENCIARIOS			14.632,38	14.632,38
10	301 Atenção Básica		300.266,10	3.482.423,98	3.782.690,08
10	301 1022 AMPLIAÇÃO DA FROTA DE VEICULOS		300.266,10		300.266,10
10.301.1022.1007.0000	AQUISIÇÃO DE VEÍCULO AUTOMOTOR		83.455,23		83.455,23
10.301.1022.1008.0000	AQUISIÇÃO DE AMBULANCIA		96.685,23		96.685,23
10.301.1022.1056.0000	AQUISIÇÃO DE UNIDADE MOVEL DE SAUDE		120.125,64		120.125,64
10	301 1042 ASSISTENCIA MEDICA E HOSPITALAR			50.000,00	50.000,00
10.301.1042.2167.0000	MANUTENÇÃO DAS AÇÕES DE COMBATE À COVID-19 - ATENÇÃO ESPECIALIZADA			50.000,00	50.000,00
10	301 1047 ASSISTENCIA DOMICILIAR DE SAUDE			738.670,00	738.670,00
10.301.1047.2058.0000	MANUTENÇÃO E ENCARGOS COM O PROGRAMA DE AGENTES COMUNITÁRIOS DE SAÚDE			224.811,77	224.811,77
10.301.1047.2063.0000	MANUTENÇÃO E ENCARGOS COM O PROGRAMA DE SAÚDE DA FAMILIA			513.858,23	513.858,23
10	301 1052 ATENÇÃO BASICA			2.693.753,98	2.693.753,98
10.301.1052.2055.0000	MANUTENÇÃO E ENCARGOS COM O FUNDO MUNICIPAL DE SAUDE - F.M.S.			1.611.362,70	1.611.362,70
10.301.1052.2058.0000	MANUTENÇÃO E ENCARGOS COM O PROGRAMA DE ATENÇÃO BÁSICA			306.739,80	306.739,80
10.301.1052.2060.0000	MANUTENÇÃO E ENCARGOS COM A ATENÇÃO PRIMÁRIA EM SAÚDE - A.P.S.			56.756,46	56.756,46
10.301.1052.2061.0000	MANUTENÇÃO E ENCARGOS COM O PROGRAMA DE SAÚDE NA ESCOLA			74.532,63	74.532,63
10.301.1052.2062.0000	MANUTENÇÃO E ENCARGOS COM O PROGRAMA DE SAÚDE BUCAL			113.538,39	113.538,39
10.301.1052.2064.0000	MANUTENÇÃO E ENCARGOS COM PROGRAMAS DE CAMPANHAS DE VACINAÇÃO			35.602,76	35.602,76
10.301.1052.2098.0000	MANUTENÇÃO E ENCARGOS COM A SECRETARIA MUNICIPAL DE SAÚDE			114.769,10	114.769,10
10.301.1052.2099.0000	MANUTENÇÃO E ENCARGOS COM O CONSELHO MUNICIPAL DE SAÚDE			24.395,48	24.395,48
10.301.1052.2138.0000	MANUTENÇÃO E ENCARGOS COM O SERVIÇO DE ATENDIMENTO MÓVEL DE URGÊNCIA			228.558,68	228.558,68
10.301.1052.2143.0000	MANUTENÇÃO E ENCARGOS COM O LABORATÓRIO DE PRÓTESE DENTÁRIA			17.500,00	17.500,00
10.301.1052.2166.0000	MANUTENÇÃO DAS AÇÕES DE COMBATE À COVID-19 - ATENÇÃO PRIMÁRIA			110.000,00	110.000,00
10	302 Assistência Hospitalar e Ambulatorial		243.425,34		243.425,34
10	302 1023 AMPLIAÇÃO DE ORGÃOS PUBLICOS		243.425,34		243.425,34
10.302.1023.1020.0000	CONSTRUÇÃO, AMPLIAÇÃO E RECUPERAÇÃO DA SEDE DA SECRETARIA DE SAÚDE		127.625,35		127.625,35
10.302.1023.1021.0000	CONSTRUÇÃO, AMPLIAÇÃO E RECUPERAÇÃO DE UNIDADES DE SAÚDE		115.799,99		115.799,99
10	303 Suporte Profilático e Terapêutico			108.886,68	108.886,68
10	303 1048 ASSISTENCIA FARMACEUTICA			99.519,62	99.519,62
10.303.1048.2067.0000	MANUTENÇÃO E ENCARGOS COM O PROGRAMA DE ASSISTÊNCIA FARMACÉUTICA BÁSICA			99.519,62	99.519,62

BERTOLÍNIA - PI

LOA 2021



PREFEITURA MUNICIPAL DE BERTOLÍNIA
PRAÇA NOSSA SENHORA APARECIDA - CNPJ:06554034/0001-04

Orçamento Programa - Exercício de 2021
Anexo 06
Page 17
Lei: 402, Data: 09/12/2020

PROGRAMA DE TRABALHO
(Inc. II, § 2º, Art. 2º)

02 PODER EXECUTIVO

10 SECRETARIA MUNICIPAL DE SAÚDE

Código	Especificação	Operação Especial	Projetos	Atividades	T o t a l
10 303 1382	VIGILANCIA SANITARIA			9.467,06	9.467,06
10.303.1382.2066.0000	MANUTENÇÃO E ENCARGOS COM PROGRAMA DE VIGILANCIA EM SAUDE			9.467,06	9.467,06
10 304	Vigilância Sanitária			48.800,18	48.800,18
10 304 1382	VIGILANCIA SANITARIA			48.800,18	48.800,18
10.304.1382.2066.0000	MANUTENÇÃO E ENCARGOS COM PROGRAMA DE VIGILANCIA EM SAUDE			48.800,18	48.800,18
10 305	Vigilância Epidemiológica			26.812,90	26.812,90
10 305 1381	VIGILANCIA EPIDEMIOLOGICA			26.812,90	26.812,90
10.305.1381.2066.0000	TETO FINANCEIRO DE VIGILANCIA EM SAUDE			26.812,90	26.812,90
TOTAL		0,00	543.691,44	3.881.656,12	4.225.347,56



PREFEITURA MUNICIPAL DE BERTOLÍNIA
PRAÇA NOSSA SENHORA APARECIDA - CNPJ:06554034/0001-04

Orçamento Programa - Exercício de 2021
Anexo 06
Page 18
Lei: 402, Data: 09/12/2020

PROGRAMA DE TRABALHO
(Inc. II, § 2º, Art. 2º)

02 PODER EXECUTIVO

11 SECRETARIA DE TRABALHO, ASSUNTOS COMUN. E ASSISTÊNCIA SOCIAL

Código	Especificação	Operação Especial	Projetos	Atividades	T o t a l
06	Assistência Social		61.401,97	814.379,67	875.781,64
06 243	Assistência à Criança e ao Adolescente			352.532,88	352.532,88
06 243 1029	APOIO INTEGRADO A CRIANÇA E AO ADOLESCENTE			175.227,53	175.227,53
06.243.1029.2011.0000	MANUTENÇÃO E ENCARGOS COM O PBV I - PISO BÁSICO VARIÁVEL I			61.233,60	61.233,60
06.243.1029.2041.0000	MANUTENÇÃO E ENCARGOS COM O CONSELHO TUTELAR			57.110,56	57.110,56
06.243.1029.2042.0000	PROGRAMA DE APOIO E COMB. A EXPLORAÇÃO SEXUAL			23.442,95	23.442,95
06.243.1029.2103.0000	MANUTENÇÃO E ENCARGOS COM O PISO BÁSICO VARIÁVEL II - P.B.V. II			14.036,41	14.036,41
06.243.1029.2135.0000	MANUTENÇÃO E ENCARGOS COM O PROGRAMA PRIMEIRA INFÂNCIA NO SUAS			19.404,01	19.404,01
06 243 1039	ASSISTENCIA COMUNITARIA			81.890,81	81.890,81
06.243.1039.2104.0000	MANUTENÇÃO E ENCARGOS COM O S.C.F.V. REORDENAMENTO			81.890,81	81.890,81
06 243 1142	EDUCAÇÃO DA CRIANÇA DE 0 A 6 ANOS			95.414,54	95.414,54
06.243.1142.2014.0000	MANUTENÇÃO E ENCARGOS COM O PISO BÁSICO FIXO - P.B.F.			95.414,54	95.414,54
06 244	Assistência Comunitária		61.401,97	814.379,67	875.781,64
06 244 1015	ADMINISTRAÇÃO GOVERNAMENTAL		27.524,90	27.524,90	27.524,90
06.244.1015.1004.0000	AQUISIÇÃO DE VEÍCULO AUTOMOTOR		27.524,90	27.524,90	27.524,90
06 244 1023	AMPLIAÇÃO DE ORGÃOS PÚBLICOS		33.877,07	33.877,07	33.877,07
06.244.1023.1018.0000	CONSTRUÇÃO, AMPLIAÇÃO E RECUPERAÇÃO DE PRÉDIOS PÚBLICOS		33.877,07	33.877,07	33.877,07



PREFEITURA MUNICIPAL DE BERTOLÍNIA
 PRAÇA NOSSA SENHORA APARECIDA - CNPJ:08554034/0001-04

Orçamento Programa - Exercício de 2021
 Anexo 06
 Page 19

PROGRAMA DE TRABALHO
 (Inc. II, § 2º, Art. 2º)

Lei: 402, Data: 09/12/2020

02 PODER EXECUTIVO

11 SECRETARIA DE TRABALHO, ASSUNTOS COMUN. E ASSISTÊNCIA SOCIAL

Código	Especificação	Operação Especial	Projetos	Atividades	Total
08 244 1039	ASSISTENCIA COMUNITARIA			799.844,83	799.844,83
08.244.1039.2012.0000	ENCARGOS C/ A CONCESSÃO DE BENEFÍCIOS EVENTUAIS ASSISTENCIAIS E EMERGENCIAIS			18.087,91	18.087,91
08.244.1039.2018.0000	MANUTENÇÃO DA SECRETARIA DE TRABALHO E ASSUNTOS COMUNITARIOS			163.759,10	163.759,10
08.244.1039.2018.0000	MANUTENÇÃO E ENCARGOS COM O PROGRAMA DE PROTEÇÃO SOCIAL BASICA - P.S.B.			52.223,75	52.223,75
08.244.1039.2019.0000	MANUTENÇÃO E ENCARGOS COM O PROGRAMA DE PROTEÇÃO SOCIAL ESPECIAL - P.S.E.			44.296,78	44.296,78
08.244.1039.2020.0000	MANUTENÇÃO E ENCARGOS COM OUTROS PROGRAMAS DO F.N.A.S. - REDE SUAS			49.734,06	49.734,06
08.244.1039.2039.0000	MANUTENÇÃO E ENCARGOS COM O C.R.A.S. - CENTRO DE REFERÊNCIA EM ASSISTÊNCIA SOCIAL			82.289,17	82.289,17
08.244.1039.2040.0000	MANUTENÇÃO E ENCARGOS C/ O C.R.E.A.S. - CENTRO DE REFER. ESPECIALIZ. EM ASSIST. SOCIAL			78.981,95	78.981,95
08.244.1039.2043.0000	MANUTENÇÃO E ENCARGOS COM O PROGRAMA DE GESTÃO DO BOLSA FAMILIA - I.G.D.B.F.			93.777,44	93.777,44
08.244.1039.2105.0000	MANUTENÇÃO E ENCARGOS COM O PISO BÁSICO VARIÁVEL III / EQUIPE VOLANTE - P.B.V. III			21.552,51	21.552,51
08.244.1039.2106.0000	MANUTENÇÃO E ENCARGOS COM O PROG. DE GESTÃO DESCENTRALIZADA DO SUAS - I.G.D. SUAS			11.448,71	11.448,71
08.244.1039.2108.0000	MANUTENÇÃO E ENCARGOS COM O FUNDO MUNICIPAL DE ASSISTÊNCIA SOCIAL - F.M.A.S.			108.119,42	108.119,42
08.244.1039.2136.0000	MANUTENÇÃO E ENCARGOS COM A CONCESSÃO DE BENEFÍCIOS EVENTUAIS ASSISTENCIAIS			53.250,76	53.250,76
08.244.1039.2168.0000	MANUTENÇÃO DAS AÇÕES DE COMBATE À COVID-19 - MDS FNAS SUAS			20.000,00	20.000,00
08.244.1039.2172.0000	MANUTENÇÃO E ENCARGOS COM O PROGRAMA BOLSA FAMILIA MUNICIPAL			14.845,07	14.845,07
08.244.1039.2173.0000	MANUT. E ENCARGOS C/ A CONCESSÃO DE CNHS À PESSOAS ESPECIAIS E DE BAIXA RENDA			7.500,00	7.500,00
08 244 1352	SERVIÇOS FUNERARIOS			14.535,04	14.535,04
08.244.1352.2110.0000	MANUTENÇÃO E ENCARGOS COM SERVIÇOS FUNERARIOS À PESSOAS CARENTES			14.535,04	14.535,04
08 274	Previdência Especial			6.635,51	6.635,51
08 274 1283	PREVIDENCIA BASICA			6.635,51	6.635,51
08.274.1283.2097.0000	BENEFICIOS PREVIDENCIARIOS			6.635,51	6.635,51
11	Trabalho			25.349,80	25.349,80
11 334	Fomento ao Trabalho			25.349,80	25.349,80
11 334 1038	ASSISTENCIA AO PRODUTOR			25.349,80	25.349,80
11.334.1038.2013.0000	MANUTENÇÃO DO DEP. DE FORMAÇÃO DE NUCLEOS DE ARTES			25.349,80	25.349,80
TOTAL		0,00	61.401,97	1.198.987,86	1.260.299,83

BERTOLÍNIA - PI

LOA 2021



PREFEITURA MUNICIPAL DE BERTOLÍNIA
 PRAÇA NOSSA SENHORA APARECIDA - CNPJ:06554034/0001-04

Orçamento Programa - Exercício de 2021
 Anexo 06
 Page 20

Lei: 402, Data: 09/12/2020

PROGRAMA DE TRABALHO
 (inc. II, § 2º, Art. 2º)

02 PODER EXECUTIVO

12 HOSPITAL MUNICIPAL RITA MARTINS

Código	Especificação	Operação Especial	Projetos	Atividades	T o t a l
10	Saúde		36.214,53	512.116,86	548.331,39
10	302 Assistência Hospitalar e Ambulatorial		36.214,53	512.116,86	548.331,39
10	302 1042 ASSISTENCIA MEDICA E HOSPITALAR		36.214,53	509.685,85	545.900,38
10.302.1042.1054.0000	CONSTRUÇÃO, AMPLIAÇÃO E RECUPERAÇÃO DO HOSPITAL MUNICIPAL RITA MARTINS		11.839,58		11.839,58
10.302.1042.1055.0000	AQUISIÇÃO DE AMBULANCIA		24.374,95		24.374,95
10.302.1042.2096.0000	MANUTENÇÃO E ENCARGOS COM O HOSPITAL MUNICIPAL RITA MARTINS			509.685,85	509.685,85
10	302 1052 ATENÇÃO BASICA			2.431,01	2.431,01
10.302.1052.2096.0000	MANUTENÇÃO E ENCARGOS COM O HOSPITAL MUNICIPAL RITA MARTINS			2.431,01	2.431,01
TOTAL		0,00	36.214,53	512.116,86	548.331,39



PREFEITURA MUNICIPAL DE BERTOLÍNIA
 PRAÇA NOSSA SENHORA APARECIDA - CNPJ:06554034/0001-04

Orçamento Programa - Exercício de 2021
 Anexo 06
 Page 21

Lei: 402, Data: 09/12/2020

PROGRAMA DE TRABALHO
 (inc. II, § 2º, Art. 2º)

02 PODER EXECUTIVO

13 PREVIDENCIA SOCIAL DO MUNICÍPIO DE BERTOLÍNIA

Código	Especificação	Operação Especial	Projetos	Atividades	T o t a l
09	Previdência Social			1.508.000,00	1.508.000,00
09	272 Previdência do Regime Estatutário			1.508.000,00	1.508.000,00
09	272 1017 ADMINISTRAÇÃO PREVIDENCIÁRIA			1.508.000,00	1.508.000,00
09.272.1017.2122.0000	GESTÃO DO FUNDO DE PREVIDÊNCIA			388.000,00	388.000,00
09.272.1017.2123.0000	BENEFÍCIOS PREVIDENCIÁRIOS			1.120.000,00	1.120.000,00
99	Reserva de Contingência			1.060.000,00	1.060.000,00
99	997 Reserva de Contingência - RPPS			1.060.000,00	1.060.000,00
99	997 1017 ADMINISTRAÇÃO PREVIDENCIÁRIA			1.060.000,00	1.060.000,00
99.997.1017.2123.0000	BENEFÍCIOS PREVIDENCIÁRIOS			1.060.000,00	1.060.000,00
TOTAL		0,00	0,00	2.568.000,00	2.568.000,00



PREFEITURA MUNICIPAL DE BERTOLÍNIA
 PRAÇA NOSSA SENHORA APARECIDA - CNPJ:06554034/0001-04

Orçamento Programa - Exercício de 2021
 Anexo 06
 Page 22

Lei: 402, Data: 09/12/2020

PROGRAMA DE TRABALHO
 (inc. II, § 2º, Art. 2º)

02 PODER EXECUTIVO

14 PROCURADORIA GERAL DO MUNICÍPIO DE BERTOLÍNIA

Código	Especificação	Operação Especial	Projetos	Atividades	T o t a l
04	Administração			105.343,93	105.343,93
04	122 Administração Geral			105.343,93	105.343,93
04	122 1041 ASSISTENCIA JURIDICA			105.343,93	105.343,93
04.122.1041.2125.0000	MANUTENÇÃO E ENCARGOS COM A PROCURADORIA GERAL DO MUNICÍPIO DE BERTOLÍNIA			105.343,93	105.343,93
TOTAL		0,00	0,00	105.343,93	105.343,93



PREFEITURA MUNICIPAL DE BERTOLÍNIA

PRAÇA NOSSA SENHORA APARECIDA - CNPJ:06554034/0001-04

Orçamento Programa - Exercício de 2021

Anexo 06

Page 23

Lei: 402, Data: 09/12/2020

PROGRAMA DE TRABALHO

(Inc.II, § 2º, Art.2º)

02 PODER EXECUTIVO					
15 SECRETARIA MUNICIPAL DA JUVENTUDE					
Código	Especificação	Operação Especial	Projetos	Atividades	Total
14	Direitos da Cidadania			49.777,90	49.777,90
14	422 Direitos Individuais, Coletivos e Difusos			49.777,90	49.777,90
14	422 1029 APOIO INTEGRADO A CRIANÇA E AO ADOLESCENTE			49.777,90	49.777,90
14.422.1029.2126.0000	MANUTENÇÃO E ENCARGOS COM A SECRETARIA MUNICIPAL DA JUVENTUDE			49.777,90	49.777,90
TOTAL		0,00	0,00	49.777,90	49.777,90



PREFEITURA MUNICIPAL DE BERTOLÍNIA

PRAÇA NOSSA SENHORA APARECIDA - CNPJ:06554034/0001-04

Orçamento Programa - Exercício de 2021

Anexo 06

Page 24

Lei: 402, Data: 09/12/2020

PROGRAMA DE TRABALHO

(Inc.II, § 2º, Art.2º)

02 PODER EXECUTIVO					
16 OUVIDORIA GERAL DO MUNICÍPIO DE BERTOLÍNIA					
Código	Especificação	Operação Especial	Projetos	Atividades	Total
04	Administração			38.071,13	38.071,13
04	122 Administração Geral			38.071,13	38.071,13
04	122 1014 ADMINISTRAÇÃO GERAL			38.071,13	38.071,13
04.122.1014.2127.0000	MANUTENÇÃO E ENCARGOS COM A OUVIDORIA GERAL DO MUNICÍPIO DE BERTOLÍNIA			38.071,13	38.071,13
TOTAL		0,00	0,00	38.071,13	38.071,13



PREFEITURA MUNICIPAL DE BERTOLÍNIA

PRAÇA NOSSA SENHORA APARECIDA - CNPJ:06554034/0001-04

Orçamento Programa - Exercício de 2021

Anexo 06

Page 25

Lei: 402, Data: 09/12/2020

PROGRAMA DE TRABALHO

(Inc.II, § 2º, Art.2º)

02 PODER EXECUTIVO					
17 SECRETARIA MUNICIPAL DE GOVERNO					
Código	Especificação	Operação Especial	Projetos	Atividades	Total
04	Administração			52.465,21	52.465,21
04	122 Administração Geral			52.465,21	52.465,21
04	122 1016 ADMINISTRAÇÃO GOVERNAMENTAL			52.465,21	52.465,21
04.122.1016.2140.0000	MANUTENÇÃO E ENCARGOS COM A SECRETARIA MUNICIPAL DE GOVERNO			52.465,21	52.465,21
TOTAL		0,00	0,00	52.465,21	52.465,21
TOTAL GERAL		94.269,03	2.325.284,29	19.915.374,03	22.334.927,35

GERALDO FONSECA CORREIA
PREFEITO MUNICIPAL
463.105.311-04

JOÃO MOTA FEITOSA
SECRETÁRIO M. DE FINANÇAS
947.172.813-49

JOSÉ AGAMENON DE S. DANTAS FILHO
C.R.C./PI: 7523/0-7
620.660.163-20

PREFEITURA MUNICIPAL DE BERTOLÍNIA

PRAÇA NOSSA SENHORA APARECIDA - CNPJ:06554034/0001-04

Orçamento Programa - Exercício de 2021

Anexo 07

Page 1

Lei: 402, Data: 09/12/2020

**PROGRAMA DE TRABALHO DO GOVERNO
 DEMONSTRATIVO DE FUNÇÕES, SUBFUNÇÕES E PROGRAMAS
 POR PROJETOS, ATIVIDADES E OPERAÇÕES ESPECIAIS
 (Inc. II, § 2º, Art. 2º)**

Código	Especificação	Operação Especial	Projetos	Atividades	Total
01	Legislativa	0,00	8.319,86	817.461,87	825.781,53
01	031 Ação Legislativa	0,00	8.319,86	817.461,87	825.781,53
01	031 1003 AÇÃO LEGISLATIVA	0,00	8.319,86	817.461,87	825.781,53
01.031.1003.1001.0000	CONSTRUÇÃO, AMPLIAÇÃO E RECUPERAÇÃO DA SEDE DA CÂMARA MUNICIPAL	0,00	4.419,82	0,00	4.419,82
01.031.1003.1002.0000	AQUISIÇÃO DE VEÍCULO AUTOMOTOR	0,00	3.900,04	0,00	3.900,04
01.031.1003.2001.0000	MANUTENÇÃO E ENCARGOS COM A CÂMARA MUNICIPAL DE BERTOLÍNIA	0,00	0,00	796.198,41	796.198,41
01.031.1003.2004.0000	CONTRIBUIÇÃO A ASSOCIAÇÕES DE VEREADORES	0,00	0,00	7.737,57	7.737,57
01.031.1003.2005.0000	ASSINATURA DE INFORMATIVOS, REVISTAS E JORNAIS	0,00	0,00	13.525,69	13.525,69
04	Administração	0,00	127.983,84	2.568.312,90	2.696.996,74
04	121 Planejamento e Orçamento	0,00	0,00	50.235,14	50.235,14
04	121 1015 ADMINISTRAÇÃO GOVERNAMENTAL	0,00	0,00	50.235,14	50.235,14
04.121.1015.2130.0000	MANUTENÇÃO DA SECRETARIA MUNICIPAL DE PLANEJAMENTO E COORDENAÇÃO GERAL	0,00	0,00	50.235,14	50.235,14
04	122 Administração Geral	0,00	96.674,20	2.386.309,51	2.494.983,71
04	122 1013 ADMINISTRAÇÃO FINANCEIRA	0,00	0,00	303.296,60	303.296,60
04.122.1013.2130.0000	ENCARGOS COM INDENIZAÇÕES E SETENÇAS JUDICIAIS - PRECATÓRIOS	0,00	0,00	303.296,60	303.296,60
04	122 1014 ADMINISTRAÇÃO GERAL	0,00	0,00	1.121.610,40	1.121.610,40
04.122.1014.2002.0000	MANUTENÇÃO E ENCARGOS COM A JUNTA DE SERVIÇO MILITAR	0,00	0,00	26.727,29	26.727,29
04.122.1014.2024.0000	MANUTENÇÃO E ENCARGOS COM A SECRETARIA MUNICIPAL DE ADMINISTRAÇÃO	0,00	0,00	938.110,54	938.110,54
04.122.1014.2028.0000	MANUTENÇÃO E ENCARGOS COM O SISTEMA DE TELEFONIA MÓVEL	0,00	0,00	9.934,74	9.934,74
04.122.1014.2029.0000	MANUTENÇÃO E ENCARGOS COM O SISTEMA DE TELEFONIA FIXA	0,00	0,00	5.852,51	5.852,51
04.122.1014.2033.0000	MANUTENÇÃO E ENCARGOS COM O FORNECIMENTO DE ÁGUA	0,00	0,00	72.814,19	72.814,19
04.122.1014.2127.0000	MANUTENÇÃO E ENCARGOS COM A OUVIDORIA GERAL DO MUNICÍPIO DE BERTOLÍNIA	0,00	0,00	36.071,13	36.071,13
04.122.1014.2142.0000	MANUTENÇÃO E ENCARGOS COM O PROJETO "PREFEITURA ITINERANTE"	0,00	0,00	35.000,00	35.000,00
04	122 1015 ADMINISTRAÇÃO GOVERNAMENTAL	0,00	0,00	510.507,33	510.507,33
04.122.1015.2007.0000	MANUTENÇÃO E ENCARGOS COM O GABINETE DO PREFEITO MUNICIPAL	0,00	0,00	385.018,55	385.018,55
04.122.1015.2008.0000	MANUTENÇÃO E ENCARGOS COM A ASSESSORIA DE COMUNICAÇÃO	0,00	0,00	40.176,88	40.176,88
04.122.1015.2009.0000	MANUTENÇÃO E ENCARGOS COM O SETOR DE CERIMONIAL	0,00	0,00	32.846,69	32.846,69
04.122.1015.2140.0000	MANUTENÇÃO E ENCARGOS COM A SECRETARIA MUNICIPAL DE GOVERNO	0,00	0,00	52.465,21	52.465,21
04	122 1022 AMPLIAÇÃO DA FROTA DE VEÍCULOS	0,00	96.744,75	0,00	96.744,75
04.122.1022.1003.0000	AQUISIÇÃO DE VEÍCULO AUTOMOTOR	0,00	43.975,25	0,00	43.975,25
04.122.1022.1005.0000	AQUISIÇÃO DE VEÍCULO AUTOMOTOR	0,00	51.769,50	0,00	51.769,50
04	122 1023 AMPLIAÇÃO DE ORGÃOS PÚBLICOS	0,00	2.929,45	0,00	2.929,45
04.122.1023.1017.0000	CONSTRUÇÃO, AMPLIAÇÃO E RECUPERAÇÃO DE SEDE DA PREFEITURA MUNICIPAL	0,00	2.929,45	0,00	2.929,45



PREFEITURA MUNICIPAL DE BERTOLÍNIA

PRAÇA NOSSA SENHORA APARECIDA - CNPJ:06554034/0001-04

Orçamento Programa - Exercício de 2021

Anexo 07

Page 2

Lei: 402, Data: 09/12/2020

**PROGRAMA DE TRABALHO DO GOVERNO
DEMONSTRATIVO DE FUNÇÕES, SUBFUNÇÕES E PROGRAMAS
POR PROJETOS, ATIVIDADES E OPERAÇÕES ESPECIAIS
(Inc. II, § 2º, Art. 2º)**

Código	Especificação	Operação Especial	Projetos	Atividades	Total
04	Administração	0,00	127.683,84	2.569.312,90	2.696.996,74
04 122	Administração Geral	0,00	96.674,20	2.396.309,51	2.494.983,71
04 122 1041	ASSISTENCIA JURIDICA	0,00	0,00	172.715,55	172.715,55
04.122.1041.2006.0000	MANUTENÇÃO E ENCARGOS COM A ASSESSORIA JURIDICA	0,00	0,00	67.371,62	67.371,62
04.122.1041.2125.0000	MANUTENÇÃO E ENCARGOS COM A PROCURADORIA GERAL DO MUNICÍPIO DE BERTOLÍNIA	0,00	0,00	105.343,93	105.343,93
04 122 1076	CONTABILIDADE PUBLICA	0,00	0,00	145.754,82	145.754,82
04.122.1076.2025.0000	MANUTENÇÃO E ENCARGOS COM O SETOR DE CONTABILIDADE	0,00	0,00	145.754,82	145.754,82
04 122 1078	CONTRIBUIÇÕES	0,00	0,00	12.043,22	12.043,22
04.122.1078.2034.0000	MANUTENÇÃO E ENCARGOS COM A CONFEDERAÇÃO NACIONAL DOS MUNICÍPIOS - C.N.M.	0,00	0,00	10.940,72	10.940,72
04.122.1078.2035.0000	MANUTENÇÃO E ENCARGOS COM A ASSOCIAÇÃO PIAUIENSE DE MUNICÍPIOS - A.P.P.M.	0,00	0,00	1.102,50	1.102,50
04 122 1093	CONTROLE INTERNO	0,00	0,00	78.423,30	78.423,30
04.122.1093.2022.0000	MANUTENÇÃO E ENCARGOS COM A CONTROLADORIA GERAL DO MUNICÍPIO	0,00	0,00	78.423,30	78.423,30
04 122 1137	DIVULGAÇÃO E PUBLICIDADE	0,00	0,00	26.474,16	26.474,16
04.122.1137.2031.0000	MANUTENÇÃO E ENCARGOS COM A PUBLICAÇÃO DE DOCUMENTOS OFICIAIS	0,00	0,00	26.474,16	26.474,16
04 122 1263	PREVIDENCIA BASICA	0,00	0,00	25.484,13	25.484,13
04.122.1263.2097.0000	BENEFICIOS PREVIDENCIARIOS	0,00	0,00	25.484,13	25.484,13
04 123	Administração Financeira	0,00	29.009,64	121.768,25	150.777,89
04 123 1013	ADMINISTRAÇÃO FINANCEIRA	0,00	0,00	121.768,25	121.768,25
04.123.1013.2027.0000	MANUTENÇÃO E ENCARGOS COM A SECRETARIA MUNICIPAL DE FINANÇAS	0,00	0,00	121.768,25	121.768,25
04 123 1022	AMPLIAÇÃO DA FROTA DE VEICULOS	0,00	29.009,64	0,00	29.009,64
04.123.1022.1006.0000	AQUISIÇÃO DE VEÍCULO AUTOMOTOR	0,00	29.009,64	0,00	29.009,64
06	Segurança Pública	0,00	0,00	5.546,40	5.546,40
06 181	Policimento	0,00	0,00	5.546,40	5.546,40
06 181 1273	POLICIAMENTO MILITAR	0,00	0,00	5.546,40	5.546,40
06.181.1273.2095.0000	MANUTENÇÃO E ENCARGOS DO CONVÊNIO FIRMADO C/ A SECRET. DE SEGURANÇA DO ESTADO	0,00	0,00	5.546,40	5.546,40
08	Assistência Social	0,00	61.401,97	1.173.548,06	1.234.950,03
08 243	Assistência à Criança e ao Adolescente	0,00	0,00	362.532,88	362.532,88
08 243 1029	APOIO INTEGRADO A CRIANÇA E AO ADOLESCENTE	0,00	0,00	175.227,53	175.227,53
08.243.1029.2011.0000	MANUTENÇÃO E ENCARGOS COM O PBV I - PISO BÁSICO VARIÁVEL I	0,00	0,00	61.233,60	61.233,60
08.243.1029.2041.0000	MANUTENÇÃO E ENCARGOS COM O CONSELHO TUTELAR	0,00	0,00	57.110,56	57.110,56
08.243.1029.2042.0000	PROGRAMA DE APOIO E COMB. A EXPLORAÇÃO SEXUAL	0,00	0,00	23.442,95	23.442,95
08.243.1029.2103.0000	MANUTENÇÃO E ENCARGOS COM O PISO BÁSICO VARIÁVEL II - P.B.V. II	0,00	0,00	14.036,41	14.036,41
08.243.1029.2135.0000	MANUTENÇÃO E ENCARGOS COM O PROGRAMA PRIMEIRA INFÂNCIA NO SUAS	0,00	0,00	19.404,01	19.404,01



PREFEITURA MUNICIPAL DE BERTOLÍNIA
 PRAÇA NOSSA SENHORA APARECIDA - CNPJ:06564034/0001-04

Orçamento Programa - Exercício de 2021
 Anexo 07
 Page 3
 Lei: 402, Data: 09/12/2020

**PROGRAMA DE TRABALHO DO GOVERNO
 DEMONSTRATIVO DE FUNÇÕES, SUBFUNÇÕES E PROGRAMAS
 POR PROJETOS, ATIVIDADES E OPERAÇÕES ESPECIAIS**
 (Inc.II, § 2º, Art.2º)

Código	Especificação	Operação Especial	Projetos	Atividades	Total
08	Assistência Social	0,00	81.401,97	1.173.546,06	1.234.950,03
08	243 Assistência à Criança e ao Adolescente	0,00	0,00	352.532,88	352.532,88
08	243 1039 ASSISTENCIA COMUNITARIA	0,00	0,00	81.890,81	81.890,81
08.243.1039.2104.0000	MANUTENÇÃO E ENCARGOS COM O S.C.F.V. REORDENAMENTO	0,00	0,00	81.890,81	81.890,81
08	243 1142 EDUCAÇÃO DA CRIANÇA DE 0 A 6 ANOS	0,00	0,00	95.414,54	95.414,54
08.243.1142.2014.0000	MANUTENÇÃO E ENCARGOS COM O PISO BÁSICO FIXO - P.B.F.	0,00	0,00	95.414,54	95.414,54
08	244 Assistência Comunitária	0,00	81.401,97	814.379,87	875.781,84
08	244 1015 ADMINISTRAÇÃO GOVERNAMENTAL	0,00	27.524,90	0,00	27.524,90
08.244.1015.1004.0000	AQUISIÇÃO DE VEÍCULO AUTOMOTOR	0,00	27.524,90	0,00	27.524,90
08	244 1023 AMPLIAÇÃO DE ORÇÃOS PÚBLICOS	0,00	33.877,07	0,00	33.877,07
08.244.1023.1018.0000	CONSTRUÇÃO, AMPLIAÇÃO E RECUPERAÇÃO DE PRÉDIOS PÚBLICOS	0,00	33.877,07	0,00	33.877,07
08	244 1039 ASSISTENCIA COMUNITARIA	0,00	0,00	799.844,83	799.844,83
08.244.1039.2012.0000	ENCARGOS C/ A CONCESSÃO DE BENEFÍCIOS EVENTUAIS ASSISTENCIAIS E EMERGENCIAIS	0,00	0,00	18.087,91	18.087,91
08.244.1039.2016.0000	MANUTENÇÃO DA SECRETARIA DE TRABALHO E ASSUNTOS COMUNITÁRIOS	0,00	0,00	163.759,10	163.759,10
08.244.1039.2018.0000	MANUTENÇÃO E ENCARGOS COM O PROGRAMA DE PROTEÇÃO SOCIAL BÁSICA - P.S.B.	0,00	0,00	52.223,75	52.223,75
08.244.1039.2019.0000	MANUTENÇÃO E ENCARGOS COM O PROGRAMA DE PROTEÇÃO SOCIAL ESPECIAL - P.S.E.	0,00	0,00	44.296,78	44.296,78
08.244.1039.2020.0000	MANUTENÇÃO E ENCARGOS COM OUTROS PROGRAMAS DO F.N.A.S. - REDE SUAS	0,00	0,00	49.734,06	49.734,06
08.244.1039.2039.0000	MANUTENÇÃO E ENCARGOS COM O C.R.A.S. - CENTRO DE REFERÊNCIA EM ASSISTÊNCIA SOCIAL	0,00	0,00	62.269,17	62.269,17
08.244.1039.2040.0000	MANUTENÇÃO E ENCARGOS C/ O C.R.E.A.S. - CENTRO DE REFER. ESPECIALIZ. EM ASSIST. SOCIAL	0,00	0,00	78.981,85	78.981,85
08.244.1039.2043.0000	MANUTENÇÃO E ENCARGOS COM O PROGRAMA DE GESTÃO DO BOLSA FAMÍLIA - I.G.D.B.F.	0,00	0,00	93.777,44	93.777,44
08.244.1039.2105.0000	MANUTENÇÃO E ENCARGOS COM O PISO BÁSICO VARIÁVEL III /EQUIPE VOLANTE - P.B.V. III	0,00	0,00	21.552,51	21.552,51
08.244.1039.2106.0000	MANUTENÇÃO E ENCARGOS COM O PROG. DE GESTÃO DESCENTRALIZADA DO SUAS - I.G.D. SUAS	0,00	0,00	11.446,71	11.446,71
08.244.1039.2108.0000	MANUTENÇÃO E ENCARGOS COM O FUNDO MUNICIPAL DE ASSISTÊNCIA SOCIAL - F.M.A.S.	0,00	0,00	108.119,42	108.119,42
08.244.1039.2138.0000	MANUTENÇÃO E ENCARGOS COM A CONCESSÃO DE BENEFÍCIOS EVENTUAIS ASSISTENCIAIS	0,00	0,00	53.250,78	53.250,78
08.244.1039.2168.0000	MANUTENÇÃO DAS AÇÕES DE COMBATE À COVID-19 - MDS FINAS SUAS	0,00	0,00	20.000,00	20.000,00
08.244.1039.2172.0000	MANUTENÇÃO E ENCARGOS COM O PROGRAMA BOLSA FAMÍLIA MUNICIPAL	0,00	0,00	14.845,07	14.845,07
08.244.1039.2173.0000	MANUT. E ENCARGOS C/ A CONCESSÃO DE CNH'S À PESSOAS ESPECIAIS E DE BAIXA RENDA	0,00	0,00	7.500,00	7.500,00
08	244 1352 SERVIÇOS FUNERARIOS	0,00	0,00	14.535,04	14.535,04
08.244.1352.2110.0000	MANUTENÇÃO E ENCARGOS COM SERVIÇOS FUNERÁRIOS À PESSOAS CARENTES	0,00	0,00	14.535,04	14.535,04
08	274 Previdência Especial	0,00	0,00	6.635,51	6.635,51
08	274 1263 PREVIDENCIA BASICA	0,00	0,00	6.635,51	6.635,51
08.274.1263.2097.0000	BENEFÍCIOS PREVIDENCIÁRIOS	0,00	0,00	6.635,51	6.635,51
09	Previdência Social	0,00	0,00	1.508.000,00	1.508.000,00



PREFEITURA MUNICIPAL DE BERTOLÍNIA
PRAÇA NOSSA SENHORA APARECIDA - CNPJ:06854034/0001-04

Orçamento Programa - Exercício de 2021
Anexo 07
Page 4

Lei: 402, Data: 08/12/2020

**PROGRAMA DE TRABALHO DO GOVERNO
DEMONSTRATIVO DE FUNCÕES, SUBFUNÇÕES E PROGRAMAS
POR PROJETOS, ATIVIDADES E OPERAÇÕES ESPECIAIS**
(Inc. II, § 2º, Art. 2º)

Código	Especificação	Operação Especial	Projetos	Atividades	Total
09	Previdência Social	0,00	0,00	1.508.000,00	1.508.000,00
09	272 Previdência do Regime Estatutário	0,00	0,00	1.508.000,00	1.508.000,00
09	272 1017 ADMINISTRAÇÃO PREVIDENCIÁRIA	0,00	0,00	1.508.000,00	1.508.000,00
09.272.1017.2122.0000	GESTÃO DO FUNDO DE PREVIDÊNCIA	0,00	0,00	388.000,00	388.000,00
09.272.1017.2123.0000	BENEFÍCIOS PREVIDENCIÁRIOS	0,00	0,00	1.120.000,00	1.120.000,00
10	Saúde	0,00	578.905,97	4.193.772,98	4.773.678,95
10	271 Previdência Básica	0,00	0,00	14.632,38	14.632,38
10	271 1283 PREVIDENCIA BASICA	0,00	0,00	14.632,38	14.632,38
10.271.1283.2087.0000	BENEFÍCIOS PREVIDENCIÁRIOS	0,00	0,00	14.632,38	14.632,38
10	301 Atenção Básica	0,00	300.268,10	3.482.423,98	3.782.690,08
10	301 1022 AMPLIAÇÃO DA FROTA DE VEÍCULOS	0,00	300.268,10	0,00	300.268,10
10.301.1022.1007.0000	AQUISIÇÃO DE VEÍCULO AUTOMOTOR	0,00	83.455,23	0,00	83.455,23
10.301.1022.1008.0000	AQUISIÇÃO DE AMBULANCIA	0,00	96.885,23	0,00	96.885,23
10.301.1022.1058.0000	AQUISIÇÃO DE UNIDADE MÓVEL DE SAÚDE	0,00	120.125,64	0,00	120.125,64
10	301 1042 ASSISTÊNCIA MÉDICA E HOSPITALAR	0,00	0,00	50.000,00	50.000,00
10.301.1042.2167.0000	MANUTENÇÃO DAS AÇÕES DE COMBATE À COVID-19 - ATENÇÃO ESPECIALIZADA	0,00	0,00	50.000,00	50.000,00
10	301 1047 ASSISTÊNCIA DOMICILIAR DE SAÚDE	0,00	0,00	738.670,00	738.670,00
10.301.1047.2059.0000	MANUTENÇÃO E ENCARGOS COM O PROGRAMA DE AGENTES COMUNITÁRIOS DE SAÚDE	0,00	0,00	224.811,77	224.811,77
10.301.1047.2063.0000	MANUTENÇÃO E ENCARGOS COM O PROGRAMA DE SAÚDE DA FAMÍLIA	0,00	0,00	513.858,23	513.858,23
10	301 1052 ATENÇÃO BÁSICA	0,00	0,00	2.603.753,98	2.603.753,98
10.301.1052.2055.0000	MANUTENÇÃO E ENCARGOS COM O FUNDO MUNICIPAL DE SAÚDE - F.M.S.	0,00	0,00	1.611.382,70	1.611.382,70
10.301.1052.2058.0000	MANUTENÇÃO E ENCARGOS COM O PROGRAMA DE ATENÇÃO BÁSICA	0,00	0,00	306.739,80	306.739,80
10.301.1052.2060.0000	MANUTENÇÃO E ENCARGOS COM A ATENÇÃO PRIMÁRIA EM SAÚDE - A.P.S.	0,00	0,00	56.758,46	56.758,46
10.301.1052.2081.0000	MANUTENÇÃO E ENCARGOS COM O PROGRAMA DE SAÚDE NA ESCOLA	0,00	0,00	74.532,63	74.532,63
10.301.1052.2082.0000	MANUTENÇÃO E ENCARGOS COM O PROGRAMA DE SAÚDE BUCAL	0,00	0,00	113.536,39	113.536,39
10.301.1052.2094.0000	MANUTENÇÃO E ENCARGOS COM PROGRAMAS DE CAMPANHAS DE VACINAÇÃO	0,00	0,00	35.802,78	35.802,78
10.301.1052.2098.0000	MANUTENÇÃO E ENCARGOS COM A SECRETARIA MUNICIPAL DE SAÚDE	0,00	0,00	114.769,10	114.769,10
10.301.1052.2099.0000	MANUTENÇÃO E ENCARGOS COM O CONSELHO MUNICIPAL DE SAÚDE	0,00	0,00	24.385,48	24.385,48
10.301.1052.2138.0000	MANUTENÇÃO E ENCARGOS COM O SERVIÇO DE ATENDIMENTO MÓVEL DE URGÊNCIA	0,00	0,00	228.568,88	228.568,88
10.301.1052.2143.0000	MANUTENÇÃO E ENCARGOS COM O LABORATÓRIO DE PRÓTESE DENTÁRIA	0,00	0,00	17.500,00	17.500,00
10.301.1052.2168.0000	MANUTENÇÃO DAS AÇÕES DE COMBATE À COVID-19 - ATENÇÃO PRIMÁRIA	0,00	0,00	110.000,00	110.000,00
10	302 Assistência Hospitalar e Ambulatorial	0,00	278.638,87	512.116,86	791.756,73



PREFEITURA MUNICIPAL DE BERTOLÍNIA

PRAÇA NOSSA SENHORA APARECIDA - CNPJ:08554034/0001-04

Orçamento Programa - Exercício de 2021

Anexo 07

Page 5

Lei: 402, Data: 09/12/2020

**PROGRAMA DE TRABALHO DO GOVERNO
 DEMONSTRATIVO DE FUNÇÕES, SUBFUNÇÕES E PROGRAMAS
 POR PROJETOS, ATIVIDADES E OPERAÇÕES ESPECIAIS**
 (Inc. II, § 2º, Art. 2º)

Código	Especificação	Operação Especial	Projetos	Atividades	Total
10	Saúde	0,00	579.905,97	4.193.772,98	4.773.678,95
10	302 Assistência Hospitalar e Ambulatorial	0,00	279.539,67	512.116,86	791.756,73
10	302 1023 AMPLIAÇÃO DE ORGÃOS PÚBLICOS	0,00	243.425,34	0,00	243.425,34
10.302.1023.1020.0000	CONSTRUÇÃO, AMPLIAÇÃO E RECUPERAÇÃO DA SEDE DA SECRETARIA DE SAÚDE	0,00	127.625,35	0,00	127.625,35
10.302.1023.1021.0000	CONSTRUÇÃO, AMPLIAÇÃO E RECUPERAÇÃO DE UNIDADES DE SAÚDE	0,00	115.799,99	0,00	115.799,99
10	302 1042 ASSISTENCIA MEDICA E HOSPITALAR	0,00	36.214,53	509.685,85	545.900,38
10.302.1042.1054.0000	CONSTRUÇÃO, AMPLIAÇÃO E RECUPERAÇÃO DO HOSPITAL MUNICIPAL RITA MARTINS	0,00	11.839,58	0,00	11.839,58
10.302.1042.1055.0000	AQUISIÇÃO DE AMBULANCIA	0,00	24.374,95	0,00	24.374,95
10.302.1042.2096.0000	MANUTENÇÃO E ENCARGOS COM O HOSPITAL MUNICIPAL RITA MARTINS	0,00	0,00	509.685,85	509.685,85
10	302 1052 ATENÇÃO BÁSICA	0,00	0,00	2.431,01	2.431,01
10.302.1052.2096.0000	MANUTENÇÃO E ENCARGOS COM O HOSPITAL MUNICIPAL RITA MARTINS	0,00	0,00	2.431,01	2.431,01
10	303 Suporte Profilático e Terapêutico	0,00	0,00	108.986,68	108.986,68
10	303 1048 ASSISTENCIA FARMACEUTICA	0,00	0,00	99.519,62	99.519,62
10.303.1048.2057.0000	MANUTENÇÃO E ENCARGOS COM O PROGRAMA DE ASSISTENCIA FARMACEUTICA BÁSICA	0,00	0,00	99.519,62	99.519,62
10	303 1382 VIGILANCIA SANITARIA	0,00	0,00	9.487,06	9.487,06
10.303.1382.2056.0000	MANUTENÇÃO E ENCARGOS COM PROGRAMA DE VIGILANCIA EM SAÚDE	0,00	0,00	9.487,06	9.487,06
10	304 Vigilância Sanitária	0,00	0,00	48.800,18	48.800,18
10	304 1382 VIGILANCIA SANITARIA	0,00	0,00	48.800,18	48.800,18
10.304.1382.2056.0000	MANUTENÇÃO E ENCARGOS COM PROGRAMA DE VIGILANCIA EM SAÚDE	0,00	0,00	48.800,18	48.800,18
10	305 Vigilância Epidemiológica	0,00	0,00	26.812,90	26.812,90
10	305 1381 VIGILANCIA EPIDEMIOLOGICA	0,00	0,00	26.812,90	26.812,90
10.305.1381.2085.0000	TETO FINANCEIRO DE VIGILANCIA EM SAUDE	0,00	0,00	26.812,90	26.812,90
11	Trabalho	0,00	0,00	25.349,80	25.349,80
11	334 Fomento ao Trabalho	0,00	0,00	25.349,80	25.349,80
11	334 1038 ASSISTENCIA AO PRODUTOR	0,00	0,00	25.349,80	25.349,80
11.334.1038.2013.0000	MANUTENÇÃO DO DEP. DE FORMAÇÃO DE NUCLEOS DE ARTES	0,00	0,00	25.349,80	25.349,80
12	Educação	0,00	509.180,46	6.219.209,94	6.728.390,40
12	361 Ensino Fundamental	0,00	509.180,46	5.815.599,78	6.324.780,24
12	361 1022 AMPLIAÇÃO DA FROTA DE VEICULOS	0,00	191.072,98	0,00	191.072,98
12.361.1022.1012.0000	AQUISIÇÃO DE ONIBUS ESCOLAR	0,00	71.050,50	0,00	71.050,50
12.361.1022.1013.0000	AQUISIÇÃO DE VEICULO AUTOMOTOR	0,00	14.079,03	0,00	14.079,03
12.361.1022.1014.0000	AQUISIÇÃO DE ONIBUS ESCOLAR	0,00	106.943,43	0,00	106.943,43



PREFEITURA MUNICIPAL DE BERTOLÍNIA

PRAÇA NOSSA SENHORA APARECIDA - CNPJ:06554034/0001-04

Orçamento Programa - Exercício de 2021

Anexo 07

Page 6

Lei: 402, Data: 09/12/2020

**PROGRAMA DE TRABALHO DO GOVERNO
DEMONSTRATIVO DE FUNÇÕES, SUBFUNÇÕES E PROGRAMAS
POR PROJETOS, ATIVIDADES E OPERAÇÕES ESPECIAIS**
(Inc. II, § 2º, Art. 2º)

Código	Especificação	Operação Especial	Projetos	Atividades	T o t a l
12	Educação	0,00	609.160,46	6.219.209,94	6.728.369,40
12	361 Ensino Fundamental	0,00	609.160,46	5.815.599,76	6.324.760,24
12	361 1023 AMPLIAÇÃO DE ORGÃOS PÚBLICOS	0,00	91.732,64	0,00	91.732,64
12.361.1023.1023.0000	CONSTRUÇÃO, AMPLIAÇÃO E RECUPERAÇÃO DE PRÉDIOS PÚBLICOS	0,00	42.829,54	0,00	42.829,54
12.361.1023.1024.0000	CONSTRUÇÃO, AMPLIAÇÃO E RECUPERAÇÃO DE ESCOLAS MUNICIPAIS	0,00	26.999,91	0,00	26.999,91
12.361.1023.1029.0000	CONSTRUÇÃO, AMPLIAÇÃO E RECUPERAÇÃO DE ESCOLAS MUNICIPAIS	0,00	22.203,19	0,00	22.203,19
12	361 1160 ENSINO DE JOVENS E ADULTOS	0,00	0,00	221.795,26	221.795,26
12.361.1160.2070.0000	MANUTENÇÃO E ENCARGOS COM O ENSINO DE JOVENS E ADULTOS	0,00	0,00	130.856,94	130.856,94
12.361.1160.2085.0000	MANUTENÇÃO E ENCARGOS C/ A EDUCAÇÃO DE JOVENS E ADULTOS - FUNDEB 40% ADMINISTR.	0,00	0,00	62.502,51	62.502,51
12.361.1160.2086.0000	MANUTENÇÃO E ENCARGOS C/ A EDUCAÇÃO DE JOVENS E ADULTOS - FUNDEB 60% MAGISTERIO	0,00	0,00	28.405,81	28.405,81
12	361 1161 ENSINO FUNDAMENTAL	0,00	226.374,86	5.309.838,79	5.536.213,65
12.361.1161.1011.0000	AQUISIÇÃO DE VEÍCULO AUTOMOTOR	0,00	10.449,17	0,00	10.449,17
12.361.1161.1027.0000	CONSTRUÇÃO, AMPLIAÇÃO E RECUPERAÇÃO DE CAIXAS D'ÁGUA E CISTERNAS EM ESCOLAS	0,00	30.451,15	0,00	30.451,15
12.361.1161.1028.0000	CONSTRUÇÃO, AMPLIAÇÃO E RECUPERAÇÃO DE POÇOS EM ESCOLAS MUNICIPAIS	0,00	19.225,83	0,00	19.225,83
12.361.1161.1030.0000	CONSTRUÇÃO, AMPLIAÇÃO E RECUPERAÇÃO DE CAIXAS D'ÁGUA E CISTERNAS EM ESCOLAS	0,00	3.138,32	0,00	3.138,32
12.361.1161.1031.0000	ENCARGOS COM A PERFURAÇÃO DE POÇOS EM ESCOLAS MUNICIPAIS	0,00	9.774,99	0,00	9.774,99
12.361.1161.1032.0000	CONSTRUÇÃO, AMPLIAÇÃO E RECUPERAÇÃO DE QUADRAS E GINÁSIOS EM ESCOLAS MUNICIPAIS	0,00	96.461,28	0,00	96.461,28
12.361.1161.1033.0000	CONSTRUÇÃO, AMPLIAÇÃO E RECUPERAÇÃO DE QUADRAS E GINÁSIOS EM ESCOLAS MUNICIPAIS	0,00	24.374,95	0,00	24.374,95
12.361.1161.1057.0000	CONSTRUÇÃO, AMPLIAÇÃO E RECUPERAÇÃO DE BIBLIOTECAS EM ESCOLAS MUNICIPAIS	0,00	32.499,17	0,00	32.499,17
12.361.1161.2003.0000	MANUTENÇÃO E ENCARGOS COM A QUOTA DO SALARIO EDUCAÇÃO - C.S.E.	0,00	0,00	174.160,04	174.160,04
12.361.1161.2010.0000	MANUTENÇÃO E ENCARGOS COM O PROGRAMA DINHEIRO DIRETO NA ESCOLA - P.D.D.E.	0,00	0,00	57.084,15	57.084,15
12.361.1161.2015.0000	MANUTENÇÃO E ENCARGOS COM O PROGRAMA DE ALIMENTAÇÃO ESCOLAR - P.N.A.E.	0,00	0,00	235.434,29	235.434,29
12.361.1161.2021.0000	MANUTENÇÃO E ENCARGOS COM O PROGRAMA BRASIL ALFABETIZADO - BRALF	0,00	0,00	112.495,20	112.495,20
12.361.1161.2023.0000	MANUTENÇÃO E ENCARGOS COM O PROGRAMA DE TRANSPORTE ESCOLAR - P.N.A.T.E.	0,00	0,00	142.561,95	142.561,95
12.361.1161.2067.0000	MANUTENÇÃO E ENCARGOS COM O ENSINO FUNDAMENTAL	0,00	0,00	399.314,50	399.314,50
12.361.1161.2076.0000	MANUTENÇÃO E ENCARGOS COM O DEPARTAMENTO DE ENSINO	0,00	0,00	233.200,08	233.200,08
12.361.1161.2081.0000	MANUTENÇÃO E ENCARGOS C/ O ENSINO FUNDAMENTAL - FUNDEB 40% ADMINISTRATIVO	0,00	0,00	1.156.678,79	1.156.678,79
12.361.1161.2082.0000	MANUTENÇÃO E ENCARGOS C/ O ENSINO FUNDAMENTAL - FUNDEB 60% MAGISTERIO	0,00	0,00	2.729.756,47	2.729.756,47
12.361.1161.2100.0000	MANUTENÇÃO E ENCARGOS COM CONSELHO DE ACOMPANHAM. E CONTROLE SOCIAL DO FUNDEB	0,00	0,00	69.103,32	69.103,32
12	361 1283 PREVIDENCIA BASICA	0,00	0,00	29.268,23	29.268,23
12.361.1283.2081.0000	MANUTENÇÃO E ENCARGOS C/ O ENSINO FUNDAMENTAL - FUNDEB 40% ADMINISTRATIVO	0,00	0,00	13.299,95	13.299,95
12.361.1283.2082.0000	MANUTENÇÃO E ENCARGOS C/ O ENSINO FUNDAMENTAL - FUNDEB 60% MAGISTERIO	0,00	0,00	15.968,28	15.968,28
12	361 1374 TRANSPORTE RODOVIARIO	0,00	0,00	254.677,50	254.677,50
12.361.1374.2134.0000	MANUTENÇÃO E ENCARGOS COM O TRANSPORTE DO ESCOLAR	0,00	0,00	254.677,50	254.677,50



PREFEITURA MUNICIPAL DE BERTOLÍNIA
PRAÇA NOSSA SENHORA APARECIDA - CNPJ:00554034/0001-04

Orçamento Programa - Exercício de 2021
Anexo 07
Página 7

Lei: 402, Data: 09/12/2020

**PROGRAMA DE TRABALHO DO GOVERNO
DEMONSTRATIVO DE FUNÇÕES, SUBFUNÇÕES E PROGRAMAS
POR PROJETOS, ATIVIDADES E OPERAÇÕES ESPECIAIS**
(Inc. II, § 2º, Art. 2º)

Código	Especificação	Operação Especial	Projetos	Atividades	T o t a l
12	Educação	0,00	509.180,46	6.219.209,94	6.728.390,40
12 362	Ensino Médio	0,00	0,00	62.131,79	62.131,79
12 362 1163	ENSINO MEDIO	0,00	0,00	62.131,79	62.131,79
12.362.1163.2068.0000	MANUTENÇÃO E ENCARGOS COM O ENSINO MÉDIO	0,00	0,00	62.131,79	62.131,79
12 365	Educação Infantil	0,00	0,00	293.341,28	293.341,28
12 365 1145	EDUCAÇÃO INFANTIL	0,00	0,00	162.622,24	162.622,24
12.365.1145.2069.0000	MANUTENÇÃO E ENCARGOS COM O ENSINO INFANTIL	0,00	0,00	162.622,24	162.622,24
12 365 1162	ENSINO INFANTIL	0,00	0,00	130.719,04	130.719,04
12.365.1162.2083.0000	MANUTENÇÃO E ENCARGOS C/ O ENSINO INFANTIL - FUNDES 40% ADMINISTRATIVO	0,00	0,00	77.829,45	77.829,45
12.365.1162.2084.0000	MANUTENÇÃO E ENCARGOS C/ O ENSINO INFANTIL - FUNDES 60% MAGISTÉRIO	0,00	0,00	52.889,59	52.889,59
12 391	Patrimônio Histórico, Arqueológico	0,00	0,00	58.137,09	58.137,09
12 391 1130	DIFUSÃO CULTURAL	0,00	0,00	58.137,09	58.137,09
12.391.1130.2079.0000	MANUTENÇÃO, RECUPERAÇÃO E CONSERVAÇÃO DE BIBLIOTECA MUNICIPAL	0,00	0,00	58.137,09	58.137,09
13	Cultura	0,00	128.492,06	231.470,28	359.962,34
13 392	Difusão Cultural	0,00	128.492,06	231.470,28	359.962,34
13 392 1023	AMPLIAÇÃO DE ORGÃOS PÚBLICOS	0,00	40.613,24	0,00	40.613,24
13.392.1023.1025.0000	CONSTRUÇÃO, AMPLIAÇÃO E RECUPERAÇÃO DE BIBLIOTECA MUNICIPAL	0,00	40.613,24	0,00	40.613,24
13 392 1130	DIFUSÃO CULTURAL	0,00	82.878,82	221.470,28	304.349,10
13.392.1130.1025.0000	CONSTRUÇÃO, AMPLIAÇÃO E RECUPERAÇÃO DE CENTRO DE CONVENÇÕES	0,00	82.878,82	0,00	82.878,82
13.392.1130.2078.0000	MANUTENÇÃO E ENCARGOS COM EVENTOS E FESTIVIDADES CULTURAIS	0,00	0,00	206.470,28	206.470,28
13.392.1130.2162.0000	MANUTENÇÃO, RECUPERAÇÃO E CONSERVAÇÃO DE CENTRO DE CONVENÇÕES	0,00	0,00	15.000,00	15.000,00
13 392 1137	DIVULGAÇÃO E PUBLICIDADE	0,00	5.000,00	10.000,00	15.000,00
13.392.1137.1107.0000	CONSTRUÇÃO, AMPLIAÇÃO E RECUPERAÇÃO DE RÁDIO COMUNITÁRIA	0,00	5.000,00	0,00	5.000,00
13.392.1137.2169.0000	MANUTENÇÃO, RECUPERAÇÃO E CONSERVAÇÃO DE RÁDIO COMUNITÁRIA	0,00	0,00	10.000,00	10.000,00
14	Direitos da Cidadania	0,00	0,00	49.777,90	49.777,90
14 422	Direitos Individuais, Coletivos e Difusos	0,00	0,00	49.777,90	49.777,90
14 422 1029	APOIO INTEGRADO A CRIANÇA E AO ADOLESCENTE	0,00	0,00	49.777,90	49.777,90
14.422.1029.2126.0000	MANUTENÇÃO E ENCARGOS COM A SECRETARIA MUNICIPAL DA JUVENTUDE	0,00	0,00	49.777,90	49.777,90
15	Urbanismo	0,00	309.480,06	940.487,63	949.967,69
15 451	Infra-Estrutura Urbana	0,00	250.778,69	273.408,66	524.275,35



PREFEITURA MUNICIPAL DE BERTOLÍNIA

PRAÇA NOSSA SENHORA APARECIDA - CNPJ:09554034/0001-04

Orçamento Programa - Exercício de 2021

Anexo 07

Página 6

Lei: 402, Data: 09/12/2020

**PROGRAMA DE TRABALHO DO GOVERNO
DEMONSTRATIVO DE FUNÇÕES, SUBFUNÇÕES E PROGRAMAS
POR PROJETOS, ATIVIDADES E OPERAÇÕES ESPECIAIS**
(Inc. II, § 2º, Art. 2º)

Código	Especificação	Operação Especial	Projetos	Atividades	Total
15	Urbanismo	0,00	309.480,08	840.487,53	948.947,58
15	451 Infra-Estrutura Urbana	0,00	290.776,69	273.408,66	524.275,35
15	451 1223 INFRA-ESTRUTURA URBANA	0,00	140.689,78	45.000,00	185.689,78
15.451.1223.1019.0000	CONSTRUÇÃO, AMPLIAÇÃO E RECUPERAÇÃO DE PRÉDIO PÚBLICOS	0,00	26.440,63	0,00	26.440,63
15.451.1223.1022.0000	CONSTRUÇÃO, AMPLIAÇÃO E RECUPERAÇÃO DE OBRAS DE INFRAESTRUTURA URBANA	0,00	26.291,98	0,00	26.291,98
15.451.1223.1039.0000	CONSTRUÇÃO, AMPLIAÇÃO E RECUPERAÇÃO DE PRAÇAS, PARQUES E JARDINS	0,00	61.181,91	0,00	61.181,91
15.451.1223.1043.0000	CONSTRUÇÃO, AMPLIAÇÃO E RECUPERAÇÃO DE LAVANDERIAS	0,00	12.772,26	0,00	12.772,26
15.451.1223.1108.0000	CONSTRUÇÃO, AMPLIAÇÃO E RECUPERAÇÃO DO PORTAL DE ENTRADA DA CIDADE	0,00	25.000,00	0,00	25.000,00
15.451.1223.2146.0000	MANUTENÇÃO, RECUPERAÇÃO E CONSERVAÇÃO DE PRAÇAS, PARQUES E JARDINS	0,00	0,00	17.500,00	17.500,00
15.451.1223.2165.0000	MANUTENÇÃO, RECUPERAÇÃO E CONSERVAÇÃO DE OBRAS DE INFRAESTRUTURA URBANA	0,00	0,00	17.500,00	17.500,00
15.451.1223.2170.0000	MANUTENÇÃO, RECUPERAÇÃO E CONSERVAÇÃO DO PORTAL DE ENTRADA DA CIDADE	0,00	0,00	10.000,00	10.000,00
15	451 1261 PARQUE DE EXPOSIÇÃO	0,00	60.220,53	27.500,00	87.720,53
15.451.1261.1050.0000	CONSTRUÇÃO, AMPLIAÇÃO E RECUPERAÇÃO DE PARQUES DE EXPOSIÇÃO E DE VAQUEJADA	0,00	33.103,82	0,00	33.103,82
15.451.1261.1109.0000	CONSTRUÇÃO, AMPLIAÇÃO E RECUPERAÇÃO DO PARQUE DE FESTIV. CULTURAIS DO POVO	0,00	27.116,71	0,00	27.116,71
15.451.1261.2163.0000	MANUTENÇÃO, RECUPERAÇÃO E CONSERVAÇÃO DE PARQUES DE EXPOSIÇÃO E DE VAQUEJADA	0,00	0,00	17.500,00	17.500,00
15.451.1261.2171.0000	MANUTENÇÃO, RECUPERAÇÃO E CONSERVAÇÃO DO PARQUE DE FESTIV. CULTURAIS DO POVO	0,00	0,00	10.000,00	10.000,00
15	451 1266 PAVIMENTAÇÃO URBANA	0,00	49.869,38	200.898,66	250.868,04
15.451.1266.1038.0000	CONSTRUÇÃO, AMPLIAÇÃO E RECUPERAÇÃO DE CALÇAMENTO	0,00	34.869,38	0,00	34.869,38
15.451.1266.1101.0000	CONSTRUÇÃO, AMPLIAÇÃO E RECUPERAÇÃO DE PAVIMENTAÇÃO ASFÁLTICA	0,00	15.000,00	0,00	15.000,00
15.451.1266.2038.0000	MANUTENÇÃO, RECUPERAÇÃO E CONSERVAÇÃO DE CALÇAMENTO	0,00	0,00	93.498,66	93.498,66
15.451.1266.2144.0000	MANUTENÇÃO, RECUPERAÇÃO E CONSERVAÇÃO DE PAVIMENTAÇÃO ASFÁLTICA	0,00	0,00	107.500,00	107.500,00
15	452 Serviços Urbanos	0,00	58.703,38	369.988,87	425.672,23
15	452 1022 AMPLIAÇÃO DA FROTA DE VEÍCULOS	0,00	38.071,30	0,00	38.071,30
15.452.1022.1015.0000	AQUISIÇÃO DE VEÍCULO AUTOMOTOR	0,00	38.071,30	0,00	38.071,30
15	452 1230 LIMPEZA PÚBLICA	0,00	0,00	192.020,04	192.020,04
15.452.1230.2091.0000	MANUTENÇÃO E ENCARGOS COM A LIMPEZA PÚBLICA	0,00	0,00	192.020,04	192.020,04
15	452 1266 PAVIMENTAÇÃO URBANA	0,00	0,00	157.448,83	157.448,83
15.452.1266.2094.0000	MANUTENÇÃO E ENCARGOS COM A SECRETARIA MUNICIPAL DE OBRAS E URBANISMO	0,00	0,00	157.448,83	157.448,83
15	452 1362 SERVIÇOS FUNERÁRIOS	0,00	20.632,06	17.500,00	38.132,06
15.452.1362.1034.0000	CONSTRUÇÃO, AMPLIAÇÃO E RECUPERAÇÃO DE CEMITÉRIOS	0,00	20.632,06	0,00	20.632,06
15.452.1362.2147.0000	MANUTENÇÃO, RECUPERAÇÃO E CONSERVAÇÃO DE CEMITÉRIOS	0,00	0,00	17.500,00	17.500,00
16	Habitação	0,00	33.398,91	0,00	33.398,91
16	481 Habitação Rural	0,00	20.632,05	0,00	20.632,05

BERTOLÍNIA - PI

LOA 2021



PREFEITURA MUNICIPAL DE BERTOLÍNIA

PRAÇA NOSSA SENHORA APARECIDA - CNPJ:06554034/0001-04

Orçamento Programa - Exercício de 2021

Anexo 07

Page 9

Lei: 402, Data: 09/12/2020

**PROGRAMA DE TRABALHO DO GOVERNO
 DEMONSTRATIVO DE FUNÇÕES, SUBFUNÇÕES E PROGRAMAS
 POR PROJETOS, ATIVIDADES E OPERAÇÕES ESPECIAIS**
 (Inc. II, § 2º, Art. 2º)

Código	Especificação	Operação Especial	Projetos	Atividades	Total
16	Habitação	0,00	33.388,91	0,00	33.388,91
16	481 Habitação Rural	0,00	20.632,05	0,00	20.632,05
16	481 1204 HABITADOS RURAIS	0,00	20.632,05	0,00	20.632,05
16.481.1204.1037.0000	ENCARGOS COM A CONSTRUÇÃO DE HABITAÇÕES NA ZONA RURAL	0,00	20.632,05	0,00	20.632,05
16	482 Habitação Urbana	0,00	12.756,86	0,00	12.756,86
16	482 1205 HABITADOS URBANOS	0,00	12.756,86	0,00	12.756,86
16.482.1205.1036.0000	ENCARGOS COM A CONSTRUÇÃO DE HABITAÇÕES NA ZONA URBANA	0,00	12.756,86	0,00	12.756,86
17	Saneamento	0,00	205.874,81	236.514,70	442.389,51
17	511 Saneamento Básico Rural	0,00	43.804,68	114.014,70	157.819,38
17	511 1000 ABASTECIMENTO E DISTRIBUIÇÃO DE ÁGUA	0,00	43.804,68	114.014,70	157.819,38
17.511.1000.1042.0000	CONSTRUÇÃO, AMPLIAÇÃO E PERFURAÇÃO DE POÇOS	0,00	21.474,15	0,00	21.474,15
17.511.1000.1045.0000	CONSTRUÇÃO, AMPLIAÇÃO E RECUPERAÇÃO DE AÇUDES E BARRAGENS	0,00	7.330,51	0,00	7.330,51
17.511.1000.1106.0000	CONSTRUÇÃO, AMPLIAÇÃO E RECUPERAÇÃO DE CAIXAS D'ÁGUA E CISTERNAS	0,00	15.000,00	0,00	15.000,00
17.511.1000.2154.0000	MANUTENÇÃO, RECUPERAÇÃO E CONSERVAÇÃO DE AÇUDES E BARRAGENS	0,00	0,00	17.500,00	17.500,00
17.511.1000.2156.0000	MANUTENÇÃO, RECUPERAÇÃO E CONSERVAÇÃO DE POÇOS ARTESIANOS E TUBULARES	0,00	0,00	77.500,00	77.500,00
17.511.1000.2164.0000	MANUTENÇÃO, RECUPERAÇÃO E CONSERVAÇÃO DE CAIXAS D'ÁGUA E CISTERNAS	0,00	0,00	19.014,70	19.014,70
17	512 Saneamento Básico Urbano	0,00	162.070,15	122.500,00	284.570,15
17	512 1000 ABASTECIMENTO E DISTRIBUIÇÃO DE ÁGUA	0,00	27.330,51	35.000,00	62.330,51
17.512.1000.1040.0000	CONSTRUÇÃO, AMPLIAÇÃO E RECUPERAÇÃO DA REDE DE ABASTECIMENTO D'ÁGUA	0,00	12.330,51	0,00	12.330,51
17.512.1000.1104.0000	CONSTRUÇÃO, AMPLIAÇÃO E RECUPERAÇÃO DE CHAFARIZES, FONTES E TANQUES	0,00	15.000,00	0,00	15.000,00
17.512.1000.2152.0000	MANUTENÇÃO, RECUPERAÇÃO E CONSERVAÇÃO DA REDE DE ABASTECIMENTO D'ÁGUA	0,00	0,00	17.500,00	17.500,00
17.512.1000.2157.0000	MANUTENÇÃO, RECUPERAÇÃO E CONSERVAÇÃO DE CHAFARIZES, FONTES E TANQUES	0,00	0,00	17.500,00	17.500,00
17	512 1329 SANEAMENTO BÁSICO URBANO	0,00	96.265,49	70.000,00	166.265,49
17.512.1329.1048.0000	CONSTRUÇÃO, AMPLIAÇÃO E RECUPERAÇÃO DE FOSSAS SANITÁRIAS	0,00	34.709,55	0,00	34.709,55
17.512.1329.1053.0000	CONSTRUÇÃO, AMPLIAÇÃO E RECUPERAÇÃO DE ATERRO SANITÁRIO	0,00	48.555,94	0,00	48.555,94
17.512.1329.1105.0000	CONSTRUÇÃO, AMPLIAÇÃO E RECUPERAÇÃO DE UNIDADES SANITÁRIAS DOMICILIARES	0,00	15.000,00	0,00	15.000,00
17.512.1329.2148.0000	MANUTENÇÃO, RECUPERAÇÃO E CONSERVAÇÃO DE FOSSAS SANITÁRIAS	0,00	0,00	17.500,00	17.500,00
17.512.1329.2150.0000	MANUTENÇÃO, RECUPERAÇÃO E CONSERVAÇÃO DA REDE DE ESGOTAMENTO SANITÁRIO	0,00	0,00	17.500,00	17.500,00
17.512.1329.2155.0000	MANUTENÇÃO, RECUPERAÇÃO E CONSERVAÇÃO DE ATERRO SANITÁRIO	0,00	0,00	17.500,00	17.500,00
17.512.1329.2158.0000	MANUTENÇÃO, RECUPERAÇÃO E CONSERVAÇÃO DE UNIDADES SANITÁRIAS DOMICILIARES	0,00	0,00	17.500,00	17.500,00



PREFEITURA MUNICIPAL DE BERTOLÍNIA

PRAÇA NOSSA SENHORA APARECIDA - CNPJ:06554034/0001-04

Orçamento Programa - Exercício de 2021

Anexo 07

Page 10

Lei: 402, Data: 09/12/2020

**PROGRAMA DE TRABALHO DO GOVERNO
DEMONSTRATIVO DE FUNÇÕES, SUBFUNÇÕES E PROGRAMAS
POR PROJETOS, ATIVIDADES E OPERAÇÕES ESPECIAIS
(Inc.II, § 2º, Art.2º)**

Código	Especificação	Operação Especial	Projetos	Atividades	Total
17	Saneamento	0,00	205.874,81	236.514,70	442.389,51
17 512	Saneamento Básico Urbano	0,00	182.070,15	122.500,00	284.570,15
17 512 1332	SANEAMENTO URBANO	0,00	36.474,15	17.500,00	53.974,15
17.512.1332.1041.0000	CONSTRUÇÃO, AMPLIAÇÃO E RECUPERAÇÃO DA REDE DE ESGOTAMENTO SANITÁRIO	0,00	21.474,15	0,00	21.474,15
17.512.1332.1102.0000	CONSTRUÇÃO, AMPLIAÇÃO E RECUPERAÇÃO DE GALÉRIAS, BUEIROS E CANAIS DE DRENAGEM	0,00	15.000,00	0,00	15.000,00
17.512.1332.2151.0000	MANUTENÇÃO, RECUPERAÇÃO E CONSERVAÇÃO DE GALÉRIAS, BUEIROS E CANAIS DE DRENAGEM	0,00	0,00	17.500,00	17.500,00
18	Gestão Ambiental	0,00	0,00	127.457,95	127.457,95
18 542	Controle Ambiental	0,00	0,00	127.457,95	127.457,95
18 542 1262	PRESERVAÇÃO DE RECURSOS NATURAIS RENOVÁVEIS	0,00	0,00	127.457,95	127.457,95
18.542.1262.2088.0000	MANUTENÇÃO E ENCARGOS C/ O DEPARTAM. DE MEIO AMBIENTE	0,00	0,00	127.457,95	127.457,95
20	Agricultura	0,00	136.420,90	168.780,81	245.181,71
20 122	Administração Geral	0,00	48.749,91	0,00	48.749,91
20 122 1022	AMPLIAÇÃO DA FROTA DE VEÍCULOS	0,00	48.749,91	0,00	48.749,91
20.122.1022.1009.0000	AQUISIÇÃO DE VEÍCULO AUTOMOTOR	0,00	48.749,91	0,00	48.749,91
20 605	Abastecimento	0,00	21.474,15	98.760,81	120.234,96
20 605 1275	POLÍTICA AGROPECUÁRIA	0,00	21.474,15	15.000,00	36.474,15
20.605.1275.1047.0000	CONSTRUÇÃO, AMPLIAÇÃO E RECUPERAÇÃO DE MERCADOS E MATADOUROS PÚBLICOS	0,00	21.474,15	0,00	21.474,15
20.605.1275.2159.0000	MANUTENÇÃO, RECUPERAÇÃO E CONSERVAÇÃO DE MERCADOS E MATADOUROS PÚBLICOS	0,00	0,00	15.000,00	15.000,00
20 605 1266	PRODUÇÃO AGROPECUÁRIA	0,00	0,00	83.760,81	83.760,81
20.605.1266.2087.0000	MANUTENÇÃO E ENCARGOS C/ O DEPARTAM. DE AGRICULTURA, REF. AGRÁRIA E REC. HÍDRICOS	0,00	0,00	83.760,81	83.760,81
20 606	Extensão Rural	0,00	66.196,84	10.000,00	76.196,84
20 606 1022	AMPLIAÇÃO DA FROTA DE VEÍCULOS	0,00	62.055,91	10.000,00	72.055,91
20.606.1022.1015.0000	AQUISIÇÃO DE PATROL, PATRULHA MECANIZADA E OUTROS EQUIPAMENTOS AFINS	0,00	62.055,91	0,00	62.055,91
20.606.1022.2174.0000	MANUT. E CONSERVAÇÃO DE PATROL, PATRULHA MECANIZADA E OUTROS EQUIPAMENTOS AFINS	0,00	0,00	10.000,00	10.000,00
20 606 1181	EXPANSÃO DA AGROPECUÁRIA IRRIGADA	0,00	4.140,93	0,00	4.140,93
20.606.1181.1044.0000	IMPLANTAÇÃO DE HORTAS COMUNITÁRIAS	0,00	4.140,93	0,00	4.140,93
24	Comunicações	0,00	0,00	30.792,81	30.792,81
24 124	Controle Interno	0,00	0,00	30.792,81	30.792,81
24 124 1137	DIVULGAÇÃO E PUBLICIDADE	0,00	0,00	30.792,81	30.792,81
24.124.1137.2132.0000	MANUTENÇÃO E ENCARGOS COM A TRANSPARÊNCIA PÚBLICA - PORTAL DA TRANSPARÊNCIA E AFINS	0,00	0,00	30.792,81	30.792,81



PREFEITURA MUNICIPAL DE BERTOLÍNIA
 PRAÇA NOSSA SENHORA APARECIDA - CNPJ:06554034/0001-04

Orçamento Programa - Exercício de 2021
 Anexo 07
 Page 11

Lei: 402, Data: 09/12/2020

**PROGRAMA DE TRABALHO DO GOVERNO
 DEMONSTRATIVO DE FUNÇÕES, SUBFUNÇÕES E PROGRAMAS
 POR PROJETOS, ATIVIDADES E OPERAÇÕES ESPECIAIS**
 (Inc. II, § 2º, Art. 2º)

Código	Especificação	Operação Especial	Projetos	Atividades	Total
24	Comunicações	0,00	0,00	30.792,81	30.792,81
25	Energia	0,00	28.017,45	182.591,36	190.608,83
25	752 Energia Elétrica	0,00	28.017,45	182.591,36	190.608,83
25	752 1147 ELETRIFICAÇÃO RURAL	0,00	28.017,45	0,00	28.017,45
25.752.1147.1035.0000	CONSTRUÇÃO, AMPLIAÇÃO E RECUPERAÇÃO DA REDE DE ELETRIFICAÇÃO URBANA E RURAL	0,00	28.017,45	0,00	28.017,45
25.752.1147.2032.0000	MANUTENÇÃO E ENCARGOS COM A ENERGIA ELÉTRICA E O CUSTEIO DA ILUMINAÇÃO PÚBLICA	0,00	0,00	182.591,36	182.591,36
26	Transporte	0,00	79.549,71	224.073,66	303.723,37
26	782 Transporte Rodoviário	0,00	79.549,71	224.073,66	303.723,37
26	782 1369 TRANSITO E SISTEMA VIARIO	0,00	35.421,22	17.500,00	52.921,22
26.782.1369.1052.0000	CONSTRUÇÃO, AMPLIAÇÃO E RECUPERAÇÃO DE PONTES E PASSAGENS MOLHADAS	0,00	35.421,22	0,00	35.421,22
26.782.1369.2149.0000	MANUTENÇÃO, RECUPERAÇÃO E CONSERVAÇÃO DE PONTES E PASSAGENS MOLHADAS	0,00	0,00	17.500,00	17.500,00
26	782 1374 TRANSPORTE RODOVIARIO	0,00	44.228,49	208.573,66	250.802,15
26.782.1374.1049.0000	CONSTRUÇÃO, AMPLIAÇÃO E RECUPERAÇÃO DE TERMINAL RODOVIARIO	0,00	30.421,22	0,00	30.421,22
26.782.1374.1060.0000	CONSTRUÇÃO, AMPLIAÇÃO E RECUPERAÇÃO DE ESTRADAS VICINAIS	0,00	13.807,27	0,00	13.807,27
26.782.1374.2131.0000	MANUTENÇÃO E ENCARGOS COM O DEPARTAMENTO DE TRANSPORTES, ESTRADAS E RODAGENS	0,00	0,00	132.512,66	132.512,66
26.782.1374.2145.0000	MANUTENÇÃO, RECUPERAÇÃO E CONSERVAÇÃO DE ESTRADAS VICINAIS	0,00	0,00	68.581,00	68.581,00
26.782.1374.2153.0000	MANUTENÇÃO, RECUPERAÇÃO E CONSERVAÇÃO DE TERMINAL RODOVIARIO	0,00	0,00	17.500,00	17.500,00
27	Desporto e Lazer	0,00	117.458,30	212.634,29	330.092,59
27	695 Turismo	0,00	13.603,32	0,00	13.603,32
27	695 1223 INFRA ESTRUTURA URBANA	0,00	13.603,32	0,00	13.603,32
27.695.1223.1051.0000	APOIO A INFRA ESTRUTURA TURISTICA	0,00	13.603,32	0,00	13.603,32
27	812 Desporto Comunitário	0,00	103.854,98	212.634,29	316.489,27
27	812 1125 DESPORTO COMUNITARIO	0,00	103.854,98	212.634,29	316.489,27
27.812.1125.1048.0000	CONSTRUÇÃO, AMPLIAÇÃO E RECUPERAÇÃO DE QUADRAS E GINÁSIOS POLIESPORTIVOS	0,00	18.883,07	0,00	18.883,07
27.812.1125.1058.0000	CONSTRUÇÃO, AMPLIAÇÃO E RECUPERAÇÃO DE CAMPOS DE FUTEBOL	0,00	25.632,81	0,00	25.632,81
27.812.1125.1059.0000	CONSTRUÇÃO, AMPLIAÇÃO E RECUPERAÇÃO DE ESTÁDIO MUNICIPAL	0,00	59.339,10	0,00	59.339,10
27.812.1125.2069.0000	MANUTENÇÃO E ENCARGOS COM O DESPORTO E O LAZER	0,00	0,00	80.134,29	80.134,29
27.812.1125.2160.0000	MANUTENÇÃO, RECUPERAÇÃO E CONSERVAÇÃO DE ESTADIO MUNICIPAL	0,00	0,00	117.500,00	117.500,00
27.812.1125.2161.0000	MANUTENÇÃO, RECUPERAÇÃO E CONSERVAÇÃO DE QUADRAS OU GINÁSIOS POLIESPORTIVOS	0,00	0,00	15.000,00	15.000,00
28	Encargos Especiais	62.889,29	0,00	319.630,97	382.620,26



PREFEITURA MUNICIPAL DE BERTOLÍNIA

PRAÇA NOSSA SENHORA APARECIDA - CNPJ:06664034/0001-04

Orçamento Programa - Exercício de 2021

Anexo 07

Page 12

Lei: 402, Data: 09/12/2020

**PROGRAMA DE TRABALHO DO GOVERNO
 DEMONSTRATIVO DE FUNÇÕES, SUBFUNÇÕES E PROGRAMAS
 POR PROJETOS, ATIVIDADES E OPERAÇÕES ESPECIAIS
 (Inc. II, § 2º, Art. 2º)**

Código	Especificação	Operação Especial	Projetos	Atividades	Total
28	Encargos Especiais	62.889,29	0,00	319.630,97	382.520,26
28	846 Outros Encargos Especiais	62.889,29	0,00	319.630,97	382.520,26
28	846 1260 OUTROS ENCARGOS ESPECIAIS	62.889,29	0,00	0,00	62.889,29
28.846.1260.2037.0000	MANUTENÇÃO E ENCARGOS COM O P.A.S.E.P.	62.889,29	0,00	0,00	62.889,29
28	846 1263 PREVIDENCIA BASICA	0,00	0,00	319.630,97	319.630,97
28.846.1263.2038.0000	MANUTENÇÃO E ENCARGOS COM AS OBRIGAÇÕES PATRONAIS - REGIME GERAL	0,00	0,00	319.630,97	319.630,97
99	Reserva de Contingência	31.379,74	0,00	1.060.000,00	1.091.379,74
99	997 Reserva de Contingência - RPPS	0,00	0,00	1.060.000,00	1.060.000,00
99	997 1017 ADMINISTRACAO PREVIDENCIARIA	0,00	0,00	1.060.000,00	1.060.000,00
99.997.1017.2123.0000	BENEFÍCIOS PREVIDENCIÁRIOS	0,00	0,00	1.060.000,00	1.060.000,00
99	999 Reserva de Contingência	31.379,74	0,00	0,00	31.379,74
99	999 9999 RESERVA DE CONTIGENCIA	31.379,74	0,00	0,00	31.379,74
99.999.9999.2999.0000	RESERVA DE CONTIGENCIA	31.379,74	0,00	0,00	31.379,74
TOTAL		94.269,03	2.325.284,29	19.915.374,93	22.334.927,35

GERALDO FONSECA CORREIA
 PREFEITO MUNICIPAL
 493.106.311-04

JOÃO MOTA FEITOSA
 SECRETÁRIO M. DE FINANÇAS
 947.172.813-49

JOSÉ AGAMENON DE S. DANTAS FILHO
 C.R.C./PI: 7523/0-7
 820.680.163-20



PREFEITURA MUNICIPAL DE BERTOLÍNIA
PRAÇA NOSSA SENHORA APARECIDA - CNPJ:06554034/0001-04

Orçamento Programa - Exercício de 2021

Anexo 08

Page 1

Lei: 402, Data: 09/12/2020

**DESPESA POR FUNÇÃO, SUBFUNÇÃO E PROGRAMAS
CONFORME O VÍNCULO COM OS RECURSOS**
(Inc. II, § 2º, Art. 2º)

Código	Especificação	Ordinário	Vinculado	Adm. Indireta	Total
01	Legislativa	825.781,53			825.781,53
01 031	Ação Legislativa	825.781,53			825.781,53
01 031 1003	ACÇÃO LEGISLATIVA	825.781,53			825.781,53
04	Administração	2.695.996,74			2.695.996,74
04 121	Planejamento e Orçamento	50.235,14			50.235,14
04 121 1015	ADMINISTRAÇÃO GOVERNAMENTAL	50.235,14			50.235,14
04 122	Administração Geral	2.494.983,71			2.494.983,71
04 122 1013	ADMINISTRAÇÃO FINANCEIRA	303.296,60			303.296,60
04 122 1014	ADMINISTRAÇÃO GERAL	1.121.610,40			1.121.610,40
04 122 1015	ADMINISTRAÇÃO GOVERNAMENTAL	510.507,33			510.507,33
04 122 1022	AMPLIAÇÃO DA FROTA DE VEICULOS	95.744,75			95.744,75
04 122 1023	AMPLIAÇÃO DE ORGÃOS PÚBLICOS	2.929,45			2.929,45
04 122 1041	ASSISTÊNCIA JURÍDICA	172.715,55			172.715,55
04 122 1076	CONTABILIDADE PÚBLICA	145.754,82			145.754,82
04 122 1078	CONTRIBUIÇÕES	12.043,22			12.043,22
04 122 1083	CONTROLE INTERNO	78.423,30			78.423,30
04 122 1137	DIVULGAÇÃO E PUBLICIDADE	26.474,16			26.474,16
04 122 1283	PREVIDENCIA BASICA	25.484,13			25.484,13
04 123	Administração Financeira	150.777,89			150.777,89
04 123 1013	ADMINISTRAÇÃO FINANCEIRA	121.768,25			121.768,25
04 123 1022	AMPLIAÇÃO DA FROTA DE VEICULOS	29.009,64			29.009,64
06	Segurança Pública	5.546,40			5.546,40
06 181	Policimento	5.546,40			5.546,40
06 181 1273	POLICIAMENTO MILITAR	5.546,40			5.546,40
08	Assistência Social	1.234.950,03			1.234.950,03
08 243	Assistência à Criança e ao Adolescente	352.532,88			352.532,88
08 243 1029	APOIO INTEGRADO A CRIANÇA E AO ADOLESCENTE	175.227,53			175.227,53
08 243 1039	ASSISTENCIA COMUNITARIA	81.890,81			81.890,81
08 243 1142	EDUCAÇÃO DA CRIANÇA DE 0 A 6 ANOS	95.414,54			95.414,54
08 244	Assistência Comunitária	875.781,64			875.781,64
08 244 1015	ADMINISTRAÇÃO GOVERNAMENTAL	27.524,90			27.524,90
08 244 1023	AMPLIAÇÃO DE ORGÃOS PÚBLICOS	33.877,07			33.877,07
08 244 1039	ASSISTENCIA COMUNITARIA	799.844,63			799.844,63
08 244 1352	SERVIÇOS FUNERARIOS	14.535,04			14.535,04
08 274	Previdência Especial	6.835,51			6.835,51
08 274 1283	PREVIDENCIA BASICA	6.835,51			6.835,51
09	Previdência Social	1.508.000,00			1.508.000,00
09 272	Previdência do Regime Estatutário	1.508.000,00			1.508.000,00
09 272 1017	ADMINISTRACAO PREVIDENCIARIA	1.508.000,00			1.508.000,00
10	Saúde	2.734.412,42	2.039.266,63		4.773.679,05
10 271	Previdência Básica	13.366,68	1.275,70		14.632,38
10 271 1283	PREVIDENCIA BASICA	13.366,68	1.275,70		14.632,38
10 301	Atenção Básica	2.136.805,65	1.645.884,43		3.782.690,08
10 301 1022	AMPLIAÇÃO DA FROTA DE VEICULOS	136.591,61	163.674,29		300.266,10
10 301 1042	ASSISTENCIA MEDICA E HOSPITALAR	50.000,00			50.000,00
10 301 1047	ASSISTENCIA DOMICILIAR DE SAUDE	650.285,06	188.384,84		738.670,00
10 301 1052	ATENÇÃO BASICA	1.309.928,78	1.293.825,20		2.603.753,98



PREFEITURA MUNICIPAL DE BERTOLÍNIA
PRAÇA NOSSA SENHORA APARECIDA - CNPJ:06554034/0001-04

Orçamento Programa - Exercício de 2021
Anexo 08
Page 2
Lei: 402, Data: 09/12/2020

**DESPESA POR FUNÇÃO, SUBFUNÇÃO E PROGRAMAS
CONFORME O VÍNCULO COM OS RECURSOS**
(Inc. II, § 2º, Art. 2º)

Código	Especificação	Ordinário	Vinculado	Adm. Indireta	Total
10 302	Assistência Hospitalar e Ambulatorial	436.407,23	355.349,50		791.756,73
10 302 1023	AMPLIAÇÃO DE ORGÃOS PÚBLICOS	145.103,81	98.321,73		243.425,54
10 302 1042	ASSISTENCIA MEDICA E HOSPITALAR	289.098,82	256.801,76		545.900,58
10 302 1052	ATENÇÃO BÁSICA	2.205,00	226,01		2.431,01
10 303	Suporte Profilático e Terapêutico	81.634,31	27.352,37		108.986,68
10 303 1048	ASSISTENCIA FARMACEUTICA	76.900,78	22.618,64		99.519,42
10 303 1382	VIGILANCIA SANITARIA	4.733,53	4.733,53		9.467,06
10 304	Vigilância Sanitária	45.028,64	3.771,54		48.800,18
10 304 1382	VIGILANCIA SANITARIA	45.028,64	3.771,54		48.800,18
10 305	Vigilância Epidemiológica	21.179,91	5.632,99		26.812,90
10 305 1381	VIGILANCIA EPIDEMIOLOGICA	21.179,91	5.632,99		26.812,90
11	Trabalho	25.349,80			25.349,80
11 334	Fomento ao Trabalho	25.349,80			25.349,80
11 334 1038	ASSISTENCIA AO PRODUTOR	25.349,80			25.349,80
12	Educação	6.726.390,40			6.726.390,40
12 361	Ensino Fundamental	6.324.780,24			6.324.780,24
12 361 1022	AMPLIAÇÃO DA FROTA DE VEICULOS	191.072,96			191.072,96
12 361 1023	AMPLIAÇÃO DE ORGÃOS PÚBLICOS	91.732,64			91.732,64
12 361 1160	ENSINO DE JOVENS E ADULTOS	221.765,28			221.765,28
12 361 1161	ENSINO FUNDAMENTAL	5.536.263,65			5.536.263,65
12 361 1283	PREVIDENCIA BASICA	29.268,23			29.268,23
12 361 1374	TRANSPORTE RODOVIARIO	254.677,50			254.677,50
12 362	Ensino Médio	52.131,79			52.131,79
12 362 1163	ENSINO MEDIO	52.131,79			52.131,79
12 365	Educação Infantil	293.341,28			293.341,28
12 365 1145	EDUCAÇÃO INFANTIL	162.622,24			162.622,24
12 365 1162	ENSINO INFANTIL	130.719,04			130.719,04
12 391	Patrimônio Histórico, Artístico e Arqueológico	58.137,09			58.137,09
12 391 1130	DIFUSÃO CULTURAL	58.137,09			58.137,09
13	Cultura	359.962,34			359.962,34
13 392	Difusão Cultural	359.962,34			359.962,34
13 392 1023	AMPLIAÇÃO DE ORGÃOS PÚBLICOS	40.613,24			40.613,24
13 392 1130	DIFUSÃO CULTURAL	304.349,10			304.349,10
13 392 1137	DIVULGAÇÃO E PUBLICIDADE	15.000,00			15.000,00
14	Direitos da Cidadania	49.777,90			49.777,90
14 422	Direitos Individuais, Coletivos e Difusos	49.777,90			49.777,90
14 422 1029	APOIO INTEGRADO A CRIANÇA E AO ADOLESCENTE	49.777,90			49.777,90
15	Urbanismo	949.947,58			949.947,58
15 451	Infra-Estrutura Urbana	524.275,35			524.275,35
15 451 1223	INFRA ESTRUTURA URBANA	185.686,78			185.686,78
15 451 1261	PARQUE DE EXPOSIÇÃO	87.720,53			87.720,53
15 451 1268	PAVIMENTAÇÃO URBANA	260.868,04			260.868,04
15 452	Serviços Urbanos	425.672,23			425.672,23
15 452 1022	AMPLIAÇÃO DA FROTA DE VEICULOS	38.071,30			38.071,30
15 452 1230	LIMPEZA PÚBLICA	192.020,04			192.020,04
15 452 1265	PAVIMENTAÇÃO URBANA	157.448,83			157.448,83
15 452 1352	SERVIÇOS FUNERARIOS	38.132,06			38.132,06



PREFEITURA MUNICIPAL DE BERTOLÍNIA
 PRAÇA NOSSA SENHORA APARECIDA - CNPJ:06554034/0001-04

Orçamento Programa - Exercício de 2021
 Anexo 08
 Page 3

DESPESA POR FUNÇÃO, SUBFUNÇÃO E PROGRAMAS
 CONFORME O VÍNCULO COM OS RECURSOS
 (Inc. II, § 2º, Art. 2º)

Lei: 402, Data: 09/12/2020

Código	Especificação	Ordinário	Vinculado	Adm. Indireta	Total
16	Habitação	33.398,91			33.398,91
16 481	Habitação Rural	20.632,05			20.632,05
16 481 1204	HABITADOS RURAIS	20.632,05			20.632,05
16 482	Habitação Urbana	12.766,86			12.766,86
16 482 1205	HABITADOS URBANOS	12.766,86			12.766,86
17	Saneamento	442.389,51			442.389,51
17 511	Saneamento Básico Rural	157.819,38			157.819,38
17 511 1000	ABASTECIMENTO E DISTRIBUIÇÃO DE AGUA	157.819,38			157.819,38
17 512	Saneamento Básico Urbano	284.570,15			284.570,15
17 512 1000	ABASTECIMENTO E DISTRIBUIÇÃO DE AGUA	62.330,51			62.330,51
17 512 1329	SANEAMENTO BASICO URBANO	168.265,49			168.265,49
17 512 1332	SANEAMENTO URBANO	53.974,15			53.974,15
18	Gestão Ambiental	127.457,95			127.457,95
18 542	Controle Ambiental	127.457,95			127.457,95
18 542 1282	PRESERVAÇÃO DE RECURSOS NATURAIS RENCVAVEIS	127.457,95			127.457,95
20	Agricultura	245.181,71			245.181,71
20 122	Administração Geral	48.749,91			48.749,91
20 122 1022	AMPLIAÇÃO DA FROTA DE VEICULOS	48.749,91			48.749,91
20 805	Abastecimento	120.234,96			120.234,96
20 805 1275	POLITICA AGROPECUARIA	36.474,15			36.474,15
20 805 1286	PRODUÇÃO AGROPECUARIA	83.760,81			83.760,81
20 806	Extensão Rural	76.198,84			76.198,84
20 806 1022	AMPLIAÇÃO DA FROTA DE VEICULOS	72.055,91			72.055,91
20 806 1181	EXPANSÃO DA AGROPECUARIA IRRIGADA	4.140,93			4.140,93
24	Comunicações	30.792,81			30.792,81
24 124	Controle Interno	30.792,81			30.792,81
24 124 1137	DIVULGAÇÃO E PUBLICIDADE	30.792,81			30.792,81
25	Energia	157.790,71	32.818,12		190.608,83
25 752	Energia Elétrica	157.790,71	32.818,12		190.608,83
25 752 1147	ELETRIFICAÇÃO RURAL	157.790,71	32.818,12		190.608,83
26	Transporte	303.723,37			303.723,37
26 782	Transporte Rodoviário	303.723,37			303.723,37
26 782 1369	TRANSITO E SISTEMA VIARIO	62.921,22			62.921,22
26 782 1374	TRANSPORTE RODOVIARIO	250.802,15			250.802,15
27	Desporto e Lazer	330.092,59			330.092,59
27 695	Turismo	13.603,32			13.603,32
27 695 1223	INFRA ESTRUTURA URBANA	13.603,32			13.603,32
27 812	Desporto Comunitário	316.489,27			316.489,27
27 812 1125	DESPORTO COMUNITARIO	316.489,27			316.489,27
28	Encargos Especiais	382.520,26			382.520,26
28 846	Outros Encargos Especiais	382.520,26			382.520,26



PREFEITURA MUNICIPAL DE BERTOLÍNIA
PRAÇA NOSSA SENHORA APARECIDA - CNPJ:06554034/0001-04

Orçamento Programa - Exercício de 2021
Anexo 08
Page 4

Lei: 402, Data: 09/12/2020

**DESPESA POR FUNÇÃO, SUBFUNÇÃO E PROGRAMAS
CONFORME O VÍNCULO COM OS RECURSOS**
(Inc. II, § 2º, Art. 2º)

Código	Especificação	Ordinário	Vinculado	Adm. Indireta	Total
28 846 1260	OUTROS ENCARGOS ESPECIAIS	62.889,29			62.889,29
28 846 1253	PREVIDENCIA BASICA	319.630,97			319.630,97
99	Reserva de Contingência	1.091.379,74			1.091.379,74
99 997	Reserva de Contingência - RPPS	1.060.000,00			1.060.000,00
99 997 1017	ADMINSTRACAO PREVIDENCIARIA	1.060.000,00			1.060.000,00
99 999	Reserva de Contingência	31.379,74			31.379,74
99 999 9999	RESERVA DE CONTIGENCIA	31.379,74			31.379,74
TOTAL		20.262.842,70	2.072.084,65	0,00	22.334.927,35

GERALDO FONSECA CORREIA
PREFEITO MUNICIPAL
493.106.311-04

JOÃO MOTA FEITOSA
SECRETÁRIO M. DE FINANÇAS
947.172.813-49

JOSÉ AGAMENON DE S. DANTAS FILHO
C.R.C./PI: 7523/0-7
620.680.163-20



PREFEITURA MUNICIPAL DE BERTOLÍNIA
 PRAÇA NOSSA SENHORA APARECIDA - CNPJ.06554034/0001-04

Orçamento Programa - Exercício de 2021
 Anexo 09
 Page 1

DEMONSTRATIVO DAS DESPESAS POR ORGÃO E FUNÇÕES DE GOVERNO

(Ino. II, § 2º, Art. 2º)

Lei: 402, Data: 09/12/2020

BERTOLÍNIA - PI

ORGÃO	Função	Descrição	Valor
01 00		CÂMARA MUNICIPAL DE BERTOLÍNIA	Valor
Função 01	Legislativa		825.781,53
02 01		GABINETE DO PREFEITO MUNICIPAL	Valor
Função 04	Administração		595.116,28
02 02		CONTROLADORIA GERAL DO MUNICÍPIO DE BERTOLÍNIA	Valor
Função 04	Administração		78.423,30
02 03		SECRETARIA MUNICIPAL DE ADMINISTRAÇÃO	Valor
Função 04	Administração		1.627.563,86
Função 06	Segurança Pública		5.546,40
Função 24	Comunicações		30.792,81
Função 25	Energia		162.591,38
Função 26	Transporte		132.512,68
Função 28	Encargos Especiais		382.520,26
Função 99	Reserva de Contingência		31.379,74
02 04		SECRETARIA MUNICIPAL DE PLANEJAMENTO	Valor
Função 04	Administração		79.244,78
02 05		SECRETARIA MUNICIPAL DE FINANÇAS	Valor
Função 04	Administração		121.768,25
02 06		SECRETARIA MUNICIPAL DE EDUCAÇÃO E CULTURA	Valor
Função 12	Educação		6.728.390,40
Função 13	Cultura		359.962,34
02 07		SECRETARIA MUNICIPAL DE ESPORTE, LAZER E TURISMO	Valor
Função 27	Desporto e Lazer		330.092,59
02 08		SECRETARIA MUNICIPAL DE OBRAS E SERVIÇOS URBANOS	Valor
Função 15	Urbanismo		949.947,58
Função 16	Habitação		33.398,91
Função 17	Saneamento		442.389,51
Função 25	Energia		28.017,45
Função 26	Transporte		171.210,71
02 09		SECRETARIA MUNICIPAL DE AGRICULTURA E MEIO AMBIENTE	Valor
Função 18	Gestão Ambiental		127.457,95
Função 20	Agricultura		245.181,71



PREFEITURA MUNICIPAL DE BERTOLÍNIA

PRAÇA NOSSA SENHORA APARECIDA - CNPJ:06554034/0001-04

Orçamento Programa - Exercício de 2021
Anexo 09
Page 2

DEMONSTRATIVO DAS DESPESAS POR ORGÃO E FUNÇÕES DE GOVERNO

(Inc. II, § 2º, Art. 2º)

Lei: 402, Data: 09/12/2020

ORGÃO	Função	Descrição	Valor
02 09		SECRETARIA MUNICIPAL DE AGRICULTURA E MEIO AMBIENTE	
02 10		SECRETARIA MUNICIPAL DE SAÚDE	
10	10	Saúde	4.225.347,56
02 11		SECRETARIA DE TRABALHO, ASSUNTOS COMUN. E ASSISTÊNCIA SOCIAL	
06	06	Assistência Social	1.234.950,03
11	11	Trabalho	25.349,80
02 12		HOSPITAL MUNICIPAL RITA MARTINS	
10	10	Saúde	548.331,39
02 13		PREVIDENCIA SOCIAL DO MUNICÍPIO DE BERTOLÍNIA	
09	09	Previdência Social	1.508.000,00
99	99	Reserva de Contingência	1.060.000,00
02 14		PROCURADORIA GERAL DO MUNICÍPIO DE BERTOLÍNIA	
04	04	Administração	105.343,93
02 15		SECRETARIA MUNICIPAL DA JUVENTUDE	
14	14	Direitos da Cidadania	49.777,90
02 16		OUVIDORIA GERAL DO MUNICÍPIO DE BERTOLÍNIA	
04	04	Administração	36.071,13
02 17		SECRETARIA MUNICIPAL DE GOVERNO	
04	04	Administração	52.465,21
TOTAL GERAL			22.334.927,35

RESUMO DO TOTAL ORÇADO POR ORGÃO

01 00	CÂMARA MUNICIPAL DE BERTOLÍNIA	825.781,53
02 01	GABINETE DO PREFEITO MUNICIPAL	595.116,28
02 02	CONTROLADORIA GERAL DO MUNICÍPIO DE BERTOLÍNIA	78.423,30
02 03	SECRETARIA MUNICIPAL DE ADMINISTRAÇÃO	2.372.907,11
02 04	SECRETARIA MUNICIPAL DE PLANEJAMENTO	79.244,78
02 05	SECRETARIA MUNICIPAL DE FINANÇAS	121.768,25
02 06	SECRETARIA MUNICIPAL DE EDUCAÇÃO E CULTURA	7.068.352,74
02 07	SECRETARIA MUNICIPAL DE ESPORTE, LAZER E TURISMO	330.092,59



PREFEITURA MUNICIPAL DE BERTOLÍNIA

PRAÇA NOSSA SENHORA APARECIDA - CNPJ:06654034/0001-04

Orçamento Programa - Exercício de 2021

Anexo 09

Page 3

DEMONSTRATIVO DAS DESPESAS POR ORGÃO E FUNÇÕES DE GOVERNO

(Inc. II, § 2º, Art. 2º)

Lei: 402, Data: 09/12/2020

02 08	SECRETARIA MUNICIPAL DE OBRAS E SERVIÇOS URBANOS	1.624.964,16
02 09	SECRETARIA MUNICIPAL DE AGRICULTURA E MEIO AMBIENTE	372.639,66
02 10	SECRETARIA MUNICIPAL DE SAÚDE	4.225.347,58
02 11	SECRETARIA DE TRABALHO, ASSUNTOS COMUN. E ASSISTÊNCIA SOCIAL	546.331,39
02 12	HOSPITAL MUNICIPAL RITA MARTINS	2.568.000,00
02 13	PREVIDENCIA SOCIAL DO MUNICÍPIO DE BERTOLÍNIA	105.343,93
02 14	PROCURADORIA GERAL DO MUNICÍPIO DE BERTOLÍNIA	49.777,90
02 15	SECRETARIA MUNICIPAL DA JUVENTUDE	38.071,13
02 16	OUIDORIA GERAL DO MUNICÍPIO DE BERTOLÍNIA	52.465,21
02 17	SECRETARIA MUNICIPAL DE GOVERNO	
TOTAL		22.334.927,35

RESUMO DO TOTAL ORÇADO POR FUNÇÃO

01	Legislativa	825.781,53
04	Administração	2.695.996,74
06	Segurança Pública	5.546,40
08	Assistência Social	1.234.950,03
09	Previdência Social	1.506.000,00
10	Saúde	4.773.678,95
11	Trabalho	25.349,80
12	Educação	6.726.390,40
13	Cultura	359.962,34
14	Direitos da Cidadania	49.777,90
15	Urbanismo	949.947,58
16	Habituação	33.396,91
17	Saneamento	442.369,51
18	Gestão Ambiental	127.457,95
20	Agricultura	245.181,71
24	Comunicações	30.792,81
25	Energia	190.808,83
26	Transporte	303.723,37
27	Desporto e Lazer	330.092,59
28	Encargos Especiais	382.520,26
99	Reserva de Contingência	1.091.379,74
TOTAL		22.334.927,35

GERALDO FONSECA CORREIA
 PREFEITO MUNICIPAL
 493.106.311-04

JOÃO MOTA FEITOSA
 SECRETÁRIO M. DE FINANÇAS
 947.172.813-49

JOSÉ AGAMENON DE S. DANTAS FILHO
 C.R.C./PI: 7523/0-7
 620.680.163-20



PREFEITURA MUNICIPAL DE BERTOLÍNIA
 PRAÇA NOSSA SENHORA APARECIDA - CNPJ:06554034/0001-04

Orçamento Programa - Exercício de 2021

Anexo 10

ORÇAMENTO DOS FUNDOS ESPECIAIS

Page 1

(Inc. I, § 2º, Art.2º)

Lei: 402, Data: 09/12/2020

1 FUNDEB-FUNDEB

RECEITA

Classif.	Discriminação	Valor R\$
		0,00
	Recursos Próprios do Município	4.571.522,26
	TOTAL	4.571.522,26

PLANO DE APLICACAO

Classif.	Discriminação	Valor R\$
12.361.1161.2081.000	MANUTENÇÃO E ENCARGOS C/ O ENSINO FUNDAMENTAL - FUNDEB	1.156.678,79
12.361.1022.1014.000	AQUISIÇÃO DE ONIBUS ESCOLAR	105.943,43
12.361.1023.1029.000	CONSTRUÇÃO, AMPLIAÇÃO E RECUPERAÇÃO DE ESCOLAS MUNICIP	22.203,19
12.361.1160.2085.000	MANUTENÇÃO E ENCARGOS C/ A EDUCAÇÃO DE JOVENS E ADULTOS	62.502,51
12.361.1160.2086.000	MANUTENÇÃO E ENCARGOS C/ A EDUCAÇÃO DE JOVENS E ADULTOS	28.405,81
12.361.1161.1030.000	CONSTRUÇÃO, AMPLIAÇÃO E RECUPERAÇÃO DE CAIXAS D'ÁGUA E C	3.138,32
12.361.1161.1031.000	ENCARGOS COM A PERFURAÇÃO DE POÇOS EM ESCOLAS MUNICIPA	9.774,99
12.361.1161.1033.000	CONSTRUÇÃO, AMPLIAÇÃO E RECUPERAÇÃO DE QUADRAS E GINAS	24.374,95
12.361.1022.1013.000	AQUISIÇÃO DE VEÍCULO AUTOMOTOR	14.079,03
12.361.1161.2082.000	MANUTENÇÃO E ENCARGOS C/ O ENSINO FUNDAMENTAL - FUNDEB	2.729.756,47
12.361.1283.2081.000	MANUTENÇÃO E ENCARGOS C/ O ENSINO FUNDAMENTAL - FUNDEB	13.299,95
12.361.1283.2082.000	MANUTENÇÃO E ENCARGOS C/ O ENSINO FUNDAMENTAL - FUNDEB	15.968,28
12.361.1374.2134.000	MANUTENÇÃO E ENCARGOS COM O TRANSPORTE DO ESCOLAR	254.677,50
12.365.1162.2083.000	MANUTENÇÃO E ENCARGOS C/ O ENSINO INFANTIL - FUNDEB 40% A	77.829,45
12.365.1162.2084.000	MANUTENÇÃO E ENCARGOS C/ O ENSINO INFANTIL - FUNDEB 60% M	52.889,59
	TOTAL	4.571.522,26

PREFEITURA MUNICIPAL DE BERTOLÍNIA

PRAÇA NOSSA SENHORA APARECIDA - CNPJ:06554034/0001-04

Orçamento Programa - Exercício de 2021

ORÇAMENTO DOS FUNDOS ESPECIAIS

(Inc. I, § 2º, Art.2º)

Anexo 10

Page 2

Lei: 402, Data: 09/12/2020

2 FMS-FUNDO MUNICIPAL DE SAUDE
RECEITA

Classif.	Discriminação	Valor R\$
		0,00
	Recursos Próprios do Município	4.656.594,59
	TOTAL	4.656.594,59

PLANO DE APLICACAO

Classif.	Discriminação	Valor R\$
10.301.1052.2060.000	MANUTENÇÃO E ENCARGOS COM A ATENÇÃO PRIMÁRIA EM SAÚDE -	56.756,46
10.301.1052.2061.000	MANUTENÇÃO E ENCARGOS COM O PROGRAMA DE SAÚDE NA ESCC	74.532,63
10.301.1052.2058.000	MANUTENÇÃO E ENCARGOS COM O PROGRAMA DE ATENÇÃO BÁSIC	306.739,80
10.301.1052.2055.000	MANUTENÇÃO E ENCARGOS COM O FUNDO MUNICIPAL DE SAUDE - I	1.611.362,70
10.301.1052.2062.000	MANUTENÇÃO E ENCARGOS COM O PROGRAMA DE SAÚDE BUCAL	113.536,39
10.301.1052.2064.000	MANUTENÇÃO E ENCARGOS COM PROGRAMAS DE CAMPANHAS DE '	35.602,76
10.301.1052.2099.000	MANUTENÇÃO E ENCARGOS COM O CONSELHO MUNICIPAL DE SAUC	24.395,48
10.301.1047.2063.000	MANUTENÇÃO E ENCARGOS COM O PROGRAMA DE SAÚDE DA FAMILI	513.858,23
10.301.1047.2059.000	MANUTENÇÃO E ENCARGOS COM O PROGRAMA DE AGENTES COMU	224.811,77
10.301.1042.2167.000	MANUTENÇÃO DAS AÇÕES DE COMBATE À COVID-19 - ATENÇÃO ESF	50.000,00
10.301.1022.1056.000	AQUISIÇÃO DE UNIDADE MOVEL DE SAUDE	120.125,64
10.271.1283.2097.000	BENEFICIOS PREVIDENCIARIOS	14.632,38
10.301.1022.1007.000	AQUISIÇÃO DE VEÍCULO AUTOMOTOR	83.455,23
10.301.1022.1008.000	AQUISIÇÃO DE AMBULANCIA	96.685,23
10.302.1042.2096.000	MANUTENÇÃO E ENCARGOS COM O HOSPITAL MUNICIPAL RITA MAR	507.370,59
10.305.1381.2065.000	TETO FINANCEIRO DE VIGILANCIA EM SAUDE	26.812,90
10.304.1382.2056.000	MANUTENÇÃO E ENCARGOS COM PROGRAMA DE VIGILÂNCIA EM SA	48.800,18
10.303.1382.2056.000	MANUTENÇÃO E ENCARGOS COM PROGRAMA DE VIGILÂNCIA EM SA	9.467,06
10.303.1048.2057.000	MANUTENÇÃO E ENCARGOS COM O PROGRAMA DE ASSISTÊNCIA FA	99.519,62
10.302.1052.2096.000	MANUTENÇÃO E ENCARGOS COM O HOSPITAL MUNICIPAL RITA MAR	2.431,01
10.301.1052.2138.000	MANUTENÇÃO E ENCARGOS COM O SERVIÇO DE ATENDIMENTO MÓ	228.558,66
10.302.1042.1055.000	AQUISIÇÃO DE AMBULANCIA	24.374,95
10.302.1042.1054.000	CONSTRUÇÃO, AMPLIAÇÃO E RECUPERAÇÃO DO HOSPITAL MUNICIF	11.839,58
10.302.1023.1021.000	CONSTRUÇÃO, AMPLIAÇÃO E RECUPERAÇÃO DE UNIDADES DE SAUÍ	115.799,99
10.302.1023.1020.000	CONSTRUÇÃO, AMPLIAÇÃO E RECUPERAÇÃO DA SEDE DA SECRETA	127.625,35
10.301.1052.2166.000	MANUTENÇÃO DAS AÇÕES DE COMBATE À COVID-19 - ATENÇÃO PRII	110.000,00
10.301.1052.2143.000	MANUTENÇÃO E ENCARGOS COM O LABORATÓRIO DE PRÓTESE DEI	17.500,00
	TOTAL	4.656.594,59



PREFEITURA MUNICIPAL DE BERTOLÍNIA
PRAÇA NOSSA SENHORA APARECIDA - CNPJ:06554034/0001-04

Orçamento Programa - Exercício de 2021

Anexo 10

ORÇAMENTO DOS FUNDOS ESPECIAIS

Page 3

(Inc. I, § 2º, Art.2º)

Lei: 402, Data: 09/12/2020

3 FMS-FUNDO MUNICIPAL DE ASSISTENCIA SOCIAL

RECEITA

Classif.	Discriminação	Valor R\$
		0,00
	Recursos Próprios do Município	1.241.655,77
	TOTAL	1.241.655,77

PLANO DE APLICACAO

Classif.	Discriminação	Valor R\$
08.243.1142.2014.000	MANUTENÇÃO E ENCARGOS COM O PISO BÁSICO FIXO - P.B.F.	95.414,54
08.244.1039.2018.000	MANUTENÇÃO E ENCARGOS COM O PROGRAMA DE PROTEÇÃO SOC	52.223,75
08.244.1039.2016.000	MANUTENÇÃO DA SECRETARIA DE TRABALHO E ASSUNTOS COMUNI	145.115,04
08.244.1039.2012.000	ENCARGOS C/ A CONCESSÃO DE BENEFÍCIOS EVENTUAIS ASSISTEN	18.087,91
08.244.1023.1018.000	CONSTRUÇÃO, AMPLIAÇÃO E RECUPERAÇÃO DE PRÉDIOS PÚBLICO:	33.877,07
08.244.1015.1004.000	AQUISIÇÃO DE VEÍCULO AUTOMOTOR	27.524,90
08.244.1039.2019.000	MANUTENÇÃO E ENCARGOS COM O PROGRAMA DE PROTEÇÃO SOC	44.296,78
08.243.1039.2104.000	MANUTENÇÃO E ENCARGOS COM O S.C.F.V. REORDENAMENTO	81.890,81
08.243.1029.2135.000	MANUTENÇÃO E ENCARGOS COM O PROGRAMA PRIMEIRA INFÂNCIA	19.404,01
08.243.1029.2103.000	MANUTENÇÃO E ENCARGOS COM O PISO BÁSICO VARIÁVEL II - P.B.V.	14.036,41
08.243.1029.2042.000	PROGRAMA DE APOIO E COMB. A EXPLORAÇÃO SEXUAL	23.442,95
08.243.1029.2041.000	MANUTENÇÃO E ENCARGOS COM O CONSELHO TUTELAR	57.110,56
08.243.1029.2011.000	MANUTENÇÃO E ENCARGOS COM O PBV I - PISO BÁSICO VARIÁVEL I	61.233,60
11.334.1038.2013.000	MANUTENÇÃO DO DEP. DE FORMAÇÃO DE NÚCLEOS DE ARTES	25.349,80
08.244.1039.2136.000	MANUTENÇÃO E ENCARGOS COM A CONCESSÃO DE BENEFÍCIOS EV	53.250,76
08.274.1283.2097.000	BENEFÍCIOS PREVIDENCIÁRIOS	6.635,51
08.244.1352.2110.000	MANUTENÇÃO E ENCARGOS COM SERVIÇOS FUNERÁRIOS À PESSO,	14.535,04
08.244.1039.2173.000	MANUT. E ENCARGOS C/ A CONCESSÃO DE CNH'S À PESSOAS ESPE	7.500,00
08.244.1039.2172.000	MANUTENÇÃO E ENCARGOS COM O PROGRAMA BOLSA FAMÍLIA MUI	14.845,07
08.244.1039.2168.000	MANUTENÇÃO DAS AÇÕES DE COMBATE À COVID-19 - MDS FNAS SU	20.000,00
08.244.1039.2020.000	MANUTENÇÃO E ENCARGOS COM OUTROS PROGRAMAS DO F.N.A.S.	49.734,06
08.244.1039.2108.000	MANUTENÇÃO E ENCARGOS COM O FUNDO MUNICIPAL DE ASSISTÊTI	108.119,42
08.244.1039.2106.000	MANUTENÇÃO E ENCARGOS COM O PROG. DE GESTÃO DESCENTRA	11.445,71
08.244.1039.2105.000	MANUTENÇÃO E ENCARGOS COM O PISO BÁSICO VARIÁVEL III / EQU	21.552,51
08.244.1039.2043.000	MANUTENÇÃO E ENCARGOS COM O PROGRAMA DE GESTÃO DO BOL	93.777,44
08.244.1039.2040.000	MANUTENÇÃO E ENCARGOS C/ O C.R.E.A.S. - CENTRO DE REFER. ES	78.981,95
08.244.1039.2039.000	MANUTENÇÃO E ENCARGOS COM O C.R.A.S. - CENTRO DE REFERÊN	62.269,17
	TOTAL	1.241.655,77



PREFEITURA MUNICIPAL DE BERTOLÍNIA
PRAÇA NOSSA SENHORA APARECIDA - CNPJ:06554034/0001-04

Orçamento Programa - Exercício de 2021

Anexo 10

ORÇAMENTO DOS FUNDOS ESPECIAIS

Page 4

(Inc. I, § 2º, Art.2º)

Lei: 402, Data: 09/12/2020

4 RPPS-RPPS

RECEITA

Classif.	Discriminação	Valor R\$
1321.00.4.	REMUNERAÇÃO RECURSOS DO RPPS - PRINCIPAL	350.000,00
1218.01.4.	CPSSS-SENTENÇAS JUDICIAIS - SERVIDOR CIVIL ATIVO-PRINCIPAL	12.000,00
1990.03.1.	COMPENS.FINANC.ENTRE O RGPS E OS RPPS - PRINCIPAL	100.000,00
7218.01.1.	CPSSS DO SERVIDOR CIVIL ATIVO - PRINCIPAL	11.907,00
1218.01.1.	CPSSS DO SERVIDOR CIVIL ATIVO - MULTAS E JUROS	20.000,00
1218.01.1.	CPSSS DO SERVIDOR CIVIL ATIVO - PRINCIPAL	807.812,00
7990.01.1.	APORTES PERIÓD.AMORTIZ.DÉFICIT ATUARIAL RPPS- PRINCIPAL	80.000,00
7218.03.1.	CPSSS PATRONAL - SERVIDOR CIVIL ATIVO - PRINCIPAL	680.000,00
7218.03.1.	CPSSS PATRONAL - SERVIDOR CIVIL ATIVO -MULTAS JUROS MORA	95.256,00
7218.03.4.	CPSSS PATR.SENT.JUD.SERV.CIV.ATIV.-PRINCIPAL	11.025,00
7218.04.1.	CPSSS PATR.PARC.SERV.CIVIL ATIVO-PRINCIPAL	250.000,00
7218.04.1.	CPSSS PATR.PARC.SERV.CIVIL ATIVO-MULTAS E JUROS DE MORA	150.000,00
TOTAL		2.568.000,00

PLANO DE APLICACAO

Classif.	Discriminação	Valor R\$
09.272.1017.2122.000	GESTÃO DO FUNDO DE PREVIDÊNCIA	388.000,00
09.272.1017.2123.000	BENEFÍCIOS PREVIDENCIÁRIOS	1.120.000,00
99.997.1017.2123.000	BENEFÍCIOS PREVIDENCIÁRIOS	1.060.000,00
TOTAL		2.568.000,00

GERALDO FONSECA CORREIA
PREFEITO MUNICIPAL
493.108.311-04

JOÃO MOTA FEITOSA
SECRETÁRIO M. DE FINANÇAS
947.172.813-49

JOSÉ AGAMENON DE S. DANTAS FILHO
C.R.C/PI: 7823/0-7
620.680.163-20



PREFEITURA MUNICIPAL DE BERTOLÍNIA
PRAÇA NOSSA SENHORA APARECIDA - CNPJ:06554034/0001-04

Anexo 11

Page 1

Orçamento Programa - Exercício de 2021

Lei: 402, Data: 09/12/2020

SEGURIDADE SOCIAL

Código	Especificação	Categoria	Função
08	Assistência Social		1.234.950,03
3.1.90.04.00	CONTRATAÇÃO POR TEMPO DETERMINADO	5.253,40	
3.1.90.11.00	VENCIMENTOS E VANTAGENS FIXAS - PESSOAL CIVIL	220.738,00	
3.1.90.13.00	OBRIGAÇÕES PATRONAIS	32.308,41	
3.1.90.16.00	OUTRAS DESPESAS VARIÁVEIS - PESSOAL CIVIL	30.116,85	
3.1.90.91.00	SENTENÇAS JUDICIAIS	7.247,73	
3.1.90.92.00	DESPESAS DE EXERCÍCIOS ANTERIORES	16.517,31	
3.1.91.13.00	CONTRIBUIÇÕES PATRONAIS	22.958,08	
3.3.90.14.00	DIÁRIAS - CIVIL	78.172,82	
3.3.90.30.00	MATERIAL DE CONSUMO	169.937,49	
3.3.90.31.00	PREMIAÇÕES CULTURAIS, ARTÍSTICAS, CIENTÍFICAS, L	5.796,27	
3.3.90.32.00	MATERIAL, BEM OU SERVIÇO PARA DISTRIBUIÇÃO GR/	71.490,49	
3.3.90.36.00	OUTROS SERVIÇOS DE TERCEIROS - PESSOA FÍSICA	242.110,72	
3.3.90.39.00	OUTROS SERVIÇOS DE TERCEIROS - PESSOA JURÍDICA	139.486,55	
3.3.90.48.00	OUTROS AUXÍLIOS FINANCEIROS A PESSOAS FÍSICAS	54.994,10	
3.3.90.92.00	DESPESAS DE EXERCÍCIOS ANTERIORES	14.809,50	
3.3.90.93.00	INDENIZAÇÕES E RESTITUIÇÕES	1.794,32	
4.4.90.51.00	OBRA E INSTALAÇÕES	7.237,80	
4.4.90.52.00	EQUIPAMENTOS E MATERIAL PERMANENTE	90.341,12	
4.4.90.61.00	AQUISIÇÃO DE IMÓVEIS	26.639,27	
08	Previdência Social		1.508.000,00
3.1.90.01.00	APOSENTADORIAS DO RPPS, RESERVA REMUNERADA	1.000.000,00	
3.1.90.03.00	PENSÕES DO RPPS E DO MILITAR	70.000,00	
3.1.90.05.00	OUTROS BENEFÍCIOS PREVIDENCIÁRIOS DO SERVIDO	50.000,00	
3.1.90.11.00	VENCIMENTOS E VANTAGENS FIXAS - PESSOAL CIVIL	10.000,00	
3.1.90.13.00	OBRIGAÇÕES PATRONAIS	84.000,00	
3.3.90.14.00	DIÁRIAS - CIVIL	20.000,00	
3.3.90.30.00	MATERIAL DE CONSUMO	15.000,00	
3.3.90.33.00	PASSAGENS E DESPESAS COM LOCOMOÇÃO	5.000,00	
3.3.90.35.00	SERVIÇOS DE CONSULTORIA	120.000,00	
3.3.90.36.00	OUTROS SERVIÇOS DE TERCEIROS - PESSOA FÍSICA	8.000,00	
3.3.90.39.00	OUTROS SERVIÇOS DE TERCEIROS - PESSOA JURÍDICA	70.000,00	
4.4.90.52.00	EQUIPAMENTOS E MATERIAL PERMANENTE	56.000,00	
10	Saúde		4.773.878,96
3.1.90.04.00	CONTRATAÇÃO POR TEMPO DETERMINADO	19.965,51	
3.1.90.11.00	VENCIMENTOS E VANTAGENS FIXAS - PESSOAL CIVIL	1.921.888,58	
3.1.90.13.00	OBRIGAÇÕES PATRONAIS	294.992,48	
3.1.90.16.00	OUTRAS DESPESAS VARIÁVEIS - PESSOAL CIVIL	19.510,40	
3.1.90.91.00	SENTENÇAS JUDICIAIS	28.250,69	
3.1.90.92.00	DESPESAS DE EXERCÍCIOS ANTERIORES	19.162,35	
3.1.91.13.00	CONTRIBUIÇÕES PATRONAIS	39.339,61	
3.3.90.14.00	DIÁRIAS - CIVIL	91.199,75	
3.3.90.30.00	MATERIAL DE CONSUMO	898.293,94	
3.3.90.36.00	OUTROS SERVIÇOS DE TERCEIROS - PESSOA FÍSICA	312.791,57	
3.3.90.39.00	OUTROS SERVIÇOS DE TERCEIROS - PESSOA JURÍDICA	384.410,48	
3.3.90.92.00	DESPESAS DE EXERCÍCIOS ANTERIORES	15.077,83	
3.3.90.93.00	INDENIZAÇÕES E RESTITUIÇÕES	12.588,08	
4.4.90.51.00	OBRA E INSTALAÇÕES	225.450,55	
4.4.90.52.00	EQUIPAMENTOS E MATERIAL PERMANENTE	471.143,80	
4.4.90.61.00	AQUISIÇÃO DE IMÓVEIS	29.814,37	
99	Reserva de Contingência		1.060.000,00
9.9.99.99.00	RESERVA DE CONTINGÊNCIA	1.060.000,00	



PREFEITURA MUNICIPAL DE BERTOLÍNIA
PRAÇA NOSSA SENHORA APARECIDA - CNPJ:06554034/0001-04

Anexo 11

Page 2

Orçamento Programa - Exercício de 2021

Lei: 402, Data: 09/12/2020

SEGURIDADE SOCIAL

Código	Especificação	Categoria	Função
TOTAL			8.576.628,98

GERALDO FONSECA CORREIA
PREFEITO MUNICIPAL
493.106.311-04

JOÃO MOTA FEITOSA
SECRETÁRIO M. DE FINANÇAS
947.172.813-49

JOSÉ AGAMENON DE S. DANTAS FILHO
C.R.C./PI: 7523/0-7
820.680.183-20



PREFEITURA MUNICIPAL DE BERTOLÍNIA
PRAÇA NOSSA SENHORA APARECIDA - CNPJ:06554034/0001-04
Orçamento Programa - Exercício de 2021
DESPESA POR ELEMENTO ECONÔMICO

Quadro 18

Page 1

Lei: 402, Data: 09/12/2020

Cod.	Descrição	Elemento	Grupo/Mod	Categoria
3.0.00.00	DESPESAS CORRENTES			<u>18.006.221,80</u>
3.1.00.00	PESSOAL E ENCARGOS SOCIAIS		<u>10.448.082,11</u>	
3.1.90.00	APLICAÇÕES DIRETAS		10.200.475,89	
3.1.90.01	APOSENTADORIAS DO RPPS, RESERVA REMUNERADA E REFORMAS DO	1.000.000,00		
3.1.90.03	PENSÕES DO RPPS E DO MILITAR	94.670,15		
3.1.90.04	CONTRATAÇÃO POR TEMPO DETERMINADO	37.459,42		
3.1.90.05	OUTROS BENEFÍCIOS PREVIDENCIÁRIOS DO SERVIDOR OU DO MILITAR	50.000,00		
3.1.90.11	VENCIMENTOS E VANTAGENS FIXAS - PESSOAL CIVIL	6.953.892,86		
3.1.90.13	OBRIGAÇÕES PATRONAIS	1.450.076,92		
3.1.90.16	OUTRAS DESPESAS VARIÁVEIS - PESSOAL CIVIL	146.945,32		
3.1.90.91	SENTENÇAS JUDICIAIS	359.289,93		
3.1.90.92	DESPESAS DE EXERCÍCIOS ANTERIORES	98.586,04		
3.1.90.94	INDENIZAÇÕES E RESTITUIÇÕES TRABALHISTAS	11.576,25		
3.1.91.00	APLICAÇÕES DIRETAS- INTRA-ORÇAMENTÁRIAS		247.586,22	
3.1.91.13	OBRIGAÇÕES PATRONAIS	242.336,22		
3.1.91.92	DESPESAS DE EXERCÍCIOS ANTERIORES	5.250,00		
3.3.00.00	OUTRAS DESPESAS CORRENTES		<u>7.558.159,69</u>	
3.3.50.00	TRANSFERÊNCIAS A INSTITUIÇÕES PRIVADAS SEM FINS LUCRATIVOS		12.043,22	
3.3.50.41	CONTRIBUIÇÕES	12.043,22		
3.3.90.00	APLICAÇÕES DIRETAS		7.546.116,47	
3.3.90.14	DIÁRIAS - CIVIL	474.702,06		
3.3.90.30	MATERIAL DE CONSUMO	2.654.050,49		
3.3.90.31	PREMIAÇÕES CULTURAIS, ARTÍSTICAS, CIENTÍFICAS, DESPORTIVAS E	22.190,24		
3.3.90.32	MATERIAL, SEM OU SERVIÇO PARA DISTRIBUIÇÃO GRATUITA	80.259,84		
3.3.90.33	PASSAGENS E DESPESAS COM LOCOMOÇÃO	8.598,96		
3.3.90.35	SERVIÇOS DE CONSULTORIA	257.311,78		
3.3.90.36	OUTROS SERVIÇOS DE TERCEIROS - PESSOA FÍSICA	1.749.276,34		
3.3.90.39	OUTROS SERVIÇOS DE TERCEIROS - PESSOA JURÍDICA	2.048.047,05		
3.3.90.40	SERVIÇOS DE TECNOLOGIA DA INFORMAÇÃO E COMUNICAÇÃO - PJ	17.990,87		
3.3.90.47	OBRIGAÇÕES TRIBUTÁRIAS E CONTRIBUTIVAS	25.918,74		
3.3.90.48	OUTROS AUXÍLIOS FINANCEIROS A PESSOAS FÍSICAS	58.353,53		
3.3.90.91	SENTENÇAS JUDICIAIS	11.576,25		
3.3.90.92	DESPESAS DE EXERCÍCIOS ANTERIORES	109.911,79		
3.3.90.93	INDENIZAÇÕES E RESTITUIÇÕES	27.956,56		
4.0.00.00	DESPESAS DE CAPITAL			<u>3.237.325,81</u>
4.4.00.00	INVESTIMENTOS		<u>3.025.941,12</u>	
4.4.90.00	APLICAÇÕES DIRETAS		3.025.941,12	
4.4.90.51	OBRAS E INSTALAÇÕES	1.315.664,39		
4.4.90.52	EQUIPAMENTOS E MATERIAL PERMANENTE	1.571.876,46		
4.4.90.81	AQUISIÇÃO DE IMÓVEIS	138.400,27		
4.6.00.00	AMORTIZAÇÃO DA DÍVIDA		<u>211.384,69</u>	
4.6.90.00	APLICAÇÕES DIRETAS		211.384,69	
4.6.90.71	PRINCIPAL DA DÍVIDA CONTRATUAL RESGATADO	211.384,69		
9.0.00.00	RESERVA DE CONTINGÊNCIA			<u>1.091.379,74</u>
9.9.00.00	RESERVA DE CONTINGÊNCIA		<u>1.091.379,74</u>	
9.9.99.00	RESERVA DE CONTINGÊNCIA		1.091.379,74	
9.9.99.99	RESERVA DE CONTINGÊNCIA	1.091.379,74		



PREFEITURA MUNICIPAL DE BERTOLÍNIA
PRAÇA NOSSA SENHORA APARECIDA - CNPJ:06554034/0001-04
Orçamento Programa - Exercício de 2021
DESPESA POR ELEMENTO ECONÔMICO

Quadro 18

Page 2

Lei: 402, Data: 09/12/2020

Cod.	Descrição	Elemento	Grupo/Mod	Categoria
TOTAL				<u>22.334.927,35</u>

GERALDO FONSECA CORREIA
PREFEITO MUNICIPAL
493.106.311-04

JOÃO MOTA FEITOSA
SECRETÁRIO M. DE FINANÇAS
947.172.813-49

JOSÉ AGAMENON DE S. DANTAS FILHO
C.R.C./PI: 7523/0-7
620.680.183-20



PREFEITURA MUNICIPAL DE BERTOLÍNIA
PRAÇA NOSSA SENHORA APARECIDA - CNPJ.06554034/0001-04

Orçamento Programa - Exercício de 2021

RECEITA/DESPESA POR FONTE DE RECURSO

Quadro 19

Page 1

LeiData

Fonte	FRG.FRC.	Descrição	PREVISÃO	
			RECEITA	DESPESA
001	Recursos Ordinários		8.298.627,58	8.298.627,58
00	Recursos Ordinários		8.298.627,58	8.298.627,58
116	Transferências do FUNDEB – Exceto Complementação da União		3.482.870,71	3.482.870,71
01	Recursos Vinculados a Educação		3.482.870,71	3.482.870,71
117	Transferências do FUNDEB – Complementação da União		1.088.651,55	1.088.651,55
01	Recursos Vinculados a Educação		1.088.651,55	1.088.651,55
120	Transferência do Salário-Educação		160.446,82	160.446,82
01	Recursos Vinculados a Educação		160.446,82	160.446,82
121	Transferências de Recursos do FNDE Referentes ao Programa Dinheiro Direto		37.221,17	37.221,17
01	Recursos Vinculados a Educação		37.221,17	37.221,17
122	Transferências de Recursos do FNDE Referentes ao Programa Nacional de		226.084,16	226.084,16
01	Recursos Vinculados a Educação		226.084,16	226.084,16
123	Transferências de Recursos do FNDE Referentes ao Programa Nacional de		134.313,16	134.313,16
01	Recursos Vinculados a Educação		134.313,16	134.313,16
124	Outras Transferências de Recursos do FNDE		202.962,95	202.962,95
01	Recursos Vinculados a Educação		202.962,95	202.962,95
125	Transferências de Convênios ou de Contratos de Repasse vinculados à Ed		615.045,08	615.045,08
01	Recursos Vinculados a Educação		615.045,08	615.045,08
190	Outros Recursos Vinculados à Educação		7.640,32	7.640,32
01	Recursos Vinculados a Educação		7.640,32	7.640,32
213	Transferências Fundo a Fundo de Recursos do SUS provenientes do Govern		696.079,92	696.079,92
02	Recursos Vinculados a Saúde		696.079,92	696.079,92
214	Transferências Fundo a Fundo de Recursos do SUS provenientes do Govern		1.228.487,76	1.228.487,76
02	Recursos Vinculados a Saúde		1.228.487,76	1.228.487,76
215	Transferências Fundo a Fundo de Recursos do SUS provenientes do Govern		100.327,50	100.327,50
02	Recursos Vinculados a Saúde		100.327,50	100.327,50
220	Transferências de Convênios ou de Contratos de Repasse vinculados à Sa		589.808,86	589.808,86
02	Recursos Vinculados a Saúde		589.808,86	589.808,86
290	Outros Recursos Vinculados à Saúde		85.669,76	85.669,76
02	Recursos Vinculados a Saúde		85.669,76	85.669,76
311	Transferência de Recursos do Fundo Nacional de Assistência Social – FN		482.243,93	482.243,93
04	Recursos Vinculados a Seguridade Social		482.243,93	482.243,93
312	Transferências de Convênios - Assistência Social		68.797,10	68.797,10
04	Recursos Vinculados a Seguridade Social		68.797,10	68.797,10
390	Outros Recursos Vinculados à Assistência Social		11.945,74	11.945,74
04	Recursos Vinculados a Seguridade Social		11.945,74	11.945,74
410	Recursos Vinculados ao RPPS - Plano Previdenciário		2.568.000,00	2.568.000,00
03	Recursos Vinculados a Previdência Social - RPPS		2.568.000,00	2.568.000,00
510	Outras Transferências de Convênios da União		831.717,85	831.717,85
05	Outras Destinações de Recursos		831.717,85	831.717,85
520	Outras Transferências de Convênios dos Estados		635.189,10	635.189,10
05	Outras Destinações de Recursos		635.189,10	635.189,10
530	Transferência da União Referente a Royalties		100.659,81	100.659,81
05	Outras Destinações de Recursos		100.659,81	100.659,81
610	Contribuição de Intervenção no Domínio Econômico - CIDE		48.620,25	48.620,25
05	Outras Destinações de Recursos		48.620,25	48.620,25
620	Contribuição para o Custeio do Serviço de Iluminação Pública - COSIP		43.318,12	43.318,12



PREFEITURA MUNICIPAL DE BERTOLÍNIA
 PRAÇA NOSSA SENHORA APARECIDA - CNPJ:06554034/0001-04

Orçamento Programa - Exercício de 2021

RECEITA/DESPESA POR FONTE DE RECURSO

Quadro 19

Page 2

Lei/Data

Fonte	Descrição	PREVISÃO	
		RECEITA	DESPESA
FRG.FRC.			
620	Contribuição para o Custeio do Serviço de Iluminação Pública - COSIP	43.318,12	43.318,12
05	Outras Destinações de Recursos	43.318,12	43.318,12
920	Recursos de Operações de Crédito	160.446,83	160.446,83
05	Outras Destinações de Recursos	160.446,83	160.446,83
930	Recursos de alienação de bens/ativos	30.497,61	30.497,61
00	Recursos Ordinários	30.497,61	30.497,61
940	Outras vinculações de transferências	153.668,65	153.668,65
05	Outras Destinações de Recursos	153.668,65	153.668,65
950	Outras vinculações de taxas e contribuições	30.335,06	30.335,06
00	Recursos Ordinários	30.335,06	30.335,06
990	Outras Destinações Vinculadas de Recursos	206.250,00	206.250,00
05	Outras Destinações de Recursos	206.250,00	206.250,00
TOTAL		22.334.927,35	22.334.927,35

LEGENDA

FRI: Fonte de Recurso Idoso
 FRG: Fonte de Recurso Grupo
 FRC: Fonte de Recurso Código
 DET: Fonte de Recurso Detalhamento
 STN: Fonte de Recurso STN
 VG: Vínculo Grupo
 VC: Vínculo Código



PREFEITURA MUNICIPAL DE BERTOLÍNIA
 PRAÇA NOSSA SENHORA APARECIDA - CNPJ:06554034/0001-04

Orçamento Programa - Exercício de 2021

QUADRO AUXILIAR DE DETALHAMENTO DA DESPESA

Page 1

Lei: 402, Data: 09/12/2020

PODER	01	PODER LEGISLATIVO					
ORGÃO	00	CÂMARA MUNICIPAL DE BERTOLÍNIA					
UNIDADE	00	CÂMARA MUNICIPAL DE BERTOLÍNIA					
Aplicação Programada	Proj/Ativ	Finalidade	Categoria	Detalhada	Total Grupo	Total Categ.	Total Func.
		F.R. - C.A.					
CONSTRUÇÃO, AMPLIAÇÃO E RECUPERAÇÃO DA SEDE DA CÂMARA MUNICIPAL	01.031.1003.1001.0000						4.419,62
4 DESPESAS DE CAPIT						4.419,62	4.419,62
4 INVESTIMENTOS					4.419,62		
OBRAS E INSTALAÇÕES		1.001.00.100.000	4.4.90.51.00	4.419,62			
AQUISIÇÃO DE VEÍCULO AUTOMOTOR	01.031.1003.1002.0000						3.900,04
4 DESPESAS DE CAPIT						3.900,04	3.900,04
4 INVESTIMENTOS					3.900,04		
EQUIPAMENTOS E MATERIAL PERMANENTE		1.001.00.100.000	4.4.90.52.00	3.900,04			
MANUTENÇÃO E ENCARGOS COM A CÂMARA MUNICIPAL DE BERTOLÍNIA	01.031.1003.2001.0000						796.198,41
3 DESPESAS CORREN						768.460,84	768.460,84
1 PESSOAL E ENCARGOS SOCIAIS					633.236,06		
VENCIMENTOS E VANTAGENS FIXAS - PESSOAL CIVIL		1.001.00.100.000	3.1.90.11.00	544.083,75			
OBRIGAÇÕES PATRONAIS		1.001.00.100.000	3.1.90.13.00	87.735,26			
OUTRAS DESPESAS VARIÁVEIS - PESSOAL CIVIL		1.001.00.100.000	3.1.90.16.00	1.416,93			
3 OUTRAS DESPESAS CORRENTES					156.224,78		
DIÁRIAS - CIVIL		1.001.00.100.000	3.3.90.14.00	10.880,52			
MATERIAL DE CONSUMO		1.001.00.100.000	3.3.90.30.00	13.408,77			
PASSAGENS E DESPESAS COM LOCOMOÇÃO		1.001.00.100.000	3.3.90.33.00	1.523,43			
SERVIÇOS DE CONSULTORIA		1.001.00.100.000	3.3.90.35.00	16.478,29			
OUTROS SERVIÇOS DE TERCEIROS - PESSOA FÍSICA		1.001.00.100.000	3.3.90.36.00	30.952,58			
OUTROS SERVIÇOS DE TERCEIROS - PESSOA JURÍDICA		1.001.00.100.000	3.3.90.39.00	81.033,75			
DESPESAS DE EXERCÍCIOS ANTERIORES		1.001.00.100.000	3.3.90.92.00	1.949,44			
4 DESPESAS DE CAPIT						7.737,57	7.737,57
4 INVESTIMENTOS					7.737,57		
EQUIPAMENTOS E MATERIAL PERMANENTE		1.001.00.100.000	4.4.90.52.00	7.737,57			
CONTRIBUIÇÃO A ASSOCIAÇÕES DE VEREADORES	01.031.1003.2004.0000						7.737,57
3 DESPESAS CORREN						7.737,57	7.737,57
3 OUTRAS DESPESAS CORRENTES					7.737,57		
OUTROS SERVIÇOS DE TERCEIROS - PESSOA JURÍDICA		1.001.00.100.000	3.3.90.30.00	7.737,57			
ASSINATURA DE INFORMATIVOS, REVISTAS E JORNAIS	01.031.1003.2005.0000						13.525,69
3 DESPESAS CORREN						13.525,69	13.525,69
3 OUTRAS DESPESAS CORRENTES					13.525,69		
OUTROS SERVIÇOS DE TERCEIROS - PESSOA JURÍDICA		1.001.00.100.000	3.3.90.30.00	13.525,69			
TOTAL							825.781,53



PREFEITURA MUNICIPAL DE BERTOLÍNIA
PRAÇA NOSSA SENHORA APARECIDA - CNPJ:08554034/0001-04

Orçamento Programa - Exercício de 2021

Page 2

QUADRO AUXILIAR DE DETALHAMENTO DA DESPESA

Lei: 402, Data: 09/12/2020

PODER 02 PODER EXECUTIVO
ORGÃO 01 GABINETE DO PREFEITO MUNICIPAL
UNIDADE 00 GABINETE DO PREFEITO MUNICIPAL

Aplicação Programada	Proj/Ativ	Finalidade	Categoria	Detalhada	TotalGrupo	Total Categ.	Total Func.
				F.R. - C.A.			
MANUTENÇÃO E ENCARGOS COM A JUNTA DE SERVIÇO MILITAR	04.122.1014.2002.0000						25.727,29
3 DESPESAS CORREN						25.727,29	
1 PESSOAL E ENCARGOS SOCIAIS					13.536,00		
VENCIMENTOS E VANTAGENS FIXAS - PESSOAL CIVIL	1.001.00.100.000	3.1.90.11.00	13.536,00				
3 OUTRAS DESPESAS CORRENTES					12.191,29		
DIÁRIAS - CIVIL	1.001.00.100.000	3.3.90.14.00	4.064,48				
MATERIAL DE CONSUMO	1.001.00.100.000	3.3.90.30.00	4.063,27				
OUTROS SERVIÇOS DE TERCEIROS - PESSOA JURÍDICA	1.001.00.100.000	3.3.90.39.00	4.063,54				
MANUTENÇÃO E ENCARGOS COM O GABINETE DO PREFEITO MUNICIPAL	04.122.1015.2007.0000						365.016,55
3 DESPESAS CORREN						374.131,08	
1 PESSOAL E ENCARGOS SOCIAIS					230.713,65		
VENCIMENTOS E VANTAGENS FIXAS - PESSOAL CIVIL	1.001.00.100.000	3.1.90.11.00	184.127,20				
OBRIGAÇÕES PATRONAIS	1.001.00.100.000	3.1.90.13.00	16.858,56				
OUTRAS DESPESAS VARIÁVEIS - PESSOAL CIVIL	1.001.00.100.000	3.1.90.16.00	6.839,06				
SENTENÇAS JUDICIAIS	1.001.00.100.000	3.1.90.91.00	2.919,88				
DESPESAS DE EXERCÍCIOS ANTERIORES	1.001.00.100.000	3.1.90.92.00	9.922,01				
DESPESAS DE EXERCÍCIOS ANTERIORES	1.530.05.100.000	3.1.90.92.00	3.260,84				
CONTRIBUIÇÕES PATRONAIS	1.001.00.100.000	3.1.91.13.00	5.788,13				
3 OUTRAS DESPESAS CORRENTES					143.417,43		
DIÁRIAS - CIVIL	1.001.00.100.000	3.3.90.14.00	45.272,35				
MATERIAL DE CONSUMO	1.001.00.100.000	3.3.90.30.00	24.424,02				
SERVIÇOS DE CONSULTORIA	1.001.00.100.000	3.3.90.35.00	8.758,59				
OUTROS SERVIÇOS DE TERCEIROS - PESSOA FÍSICA	1.001.00.100.000	3.3.90.36.00	29.809,95				
OUTROS SERVIÇOS DE TERCEIROS - PESSOA JURÍDICA	1.001.00.100.000	3.3.90.39.00	25.809,95				
DESPESAS DE EXERCÍCIOS ANTERIORES	1.001.00.100.000	3.3.90.92.00	810,34				
DESPESAS DE EXERCÍCIOS ANTERIORES	1.940.05.115.000	3.3.90.92.00	8.932,23				
4 DESPESAS DE CAPÍT						10.887,47	
4 INVESTIMENTOS					10.887,47		
EQUIPAMENTOS E MATERIAL PERMANENTE	1.001.00.100.000	4.4.90.52.00	1.954,07				
EQUIPAMENTOS E MATERIAL PERMANENTE	1.920.05.115.000	4.4.90.52.00	4.804,15				
EQUIPAMENTOS E MATERIAL PERMANENTE	1.940.05.115.000	4.4.90.52.00	4.129,25				
MANUTENÇÃO E ENCARGOS COM A ACESSORIA DE COMUNICAÇÃO	04.122.1015.2008.0000						40.176,88
3 DESPESAS CORREN						40.176,88	
1 PESSOAL E ENCARGOS SOCIAIS					11.712,96		
VENCIMENTOS E VANTAGENS FIXAS - PESSOAL CIVIL	1.001.00.100.000	3.1.90.11.00	11.712,96				
3 OUTRAS DESPESAS CORRENTES					28.463,92		
DIÁRIAS - CIVIL	1.001.00.100.000	3.3.90.14.00	4.063,27				
MATERIAL DE CONSUMO	1.001.00.100.000	3.3.90.30.00	4.063,27				
OUTROS SERVIÇOS DE TERCEIROS - PESSOA FÍSICA	1.001.00.100.000	3.3.90.36.00	10.887,46				
OUTROS SERVIÇOS DE TERCEIROS - PESSOA JURÍDICA	1.001.00.100.000	3.3.90.39.00	9.448,92				
MANUTENÇÃO E ENCARGOS COM O SETOR DE CERIMONIAL	04.122.1016.2009.0000						32.846,89
3 DESPESAS CORREN						32.846,89	
1 PESSOAL E ENCARGOS SOCIAIS					6.755,93		
VENCIMENTOS E VANTAGENS FIXAS - PESSOAL CIVIL	1.001.00.100.000	3.1.90.11.00	6.755,93				

BERTOLÍNIA - PI

LOA 2021



PREFEITURA MUNICIPAL DE BERTOLÍNIA
PRAÇA NOSSA SENHORA APARECIDA - CNPJ:06554034/0001-04

Orçamento Programa - Exercício de 2021

Page 3

QUADRO AUXILIAR DE DETALHAMENTO DA DESPESA

Lei: 482, Data: 09/12/2020

PODER 02 PODER EXECUTIVO
ORGÃO 01 GABINETE DO PREFEITO MUNICIPAL
UNIDADE 00 GABINETE DO PREFEITO MUNICIPAL

Aplicação Programada	Proj/Ativ	Finalidade	Categoria	Detalhada	TotalGrupo	Total Categ.	Total Func.
F.R. - C.A.							
MANUTENÇÃO E ENCARGOS COM O SETOR DE CERIMONIAL	04.122.1015.2009.0000						32.846,69
3 DESPESAS CORREN						32.846,69	
3 OUTRAS DESPESAS CORRENTES					27.090,76		
DIÁRIAS - CIVIL	1.001.00.100.000	3.3.90.14.00		3.166,94			
MATERIAL DE CONSUMO	1.001.00.100.000	3.3.90.30.00		7.967,94			
OUTROS SERVIÇOS DE TERCEIROS - PESSOA FÍSICA	1.001.00.100.000	3.3.90.36.00		7.967,94			
OUTROS SERVIÇOS DE TERCEIROS - PESSOA JURÍDICA	1.001.00.100.000	3.3.90.39.00		7.967,94			
AQUISIÇÃO DE VEÍCULO AUTOMOTOR	04.122.1022.1003.0000						43.975,25
4 DESPESAS DE CAPIT						43.975,25	
4 INVESTIMENTOS					43.975,25		
EQUIPAMENTOS E MATERIAL PERMANENTE	1.001.00.100.000	4.4.90.52.00		2.552,56			
EQUIPAMENTOS E MATERIAL PERMANENTE	1.520.05.110.000	4.4.90.52.00		34.968,89			
EQUIPAMENTOS E MATERIAL PERMANENTE	1.940.05.115.000	4.4.90.52.00		6.763,80			
TOTAL							527.744,66



PREFEITURA MUNICIPAL DE BERTOLÍNIA
PRAÇA NOSSA SENHORA APARECIDA - CNPJ:06554034/0001-04

Orçamento Programa - Exercício de 2021

Page 4

QUADRO AUXILIAR DE DETALHAMENTO DA DESPESA

Lei: 482, Data: 09/12/2020

PODER 02 PODER EXECUTIVO
ORGÃO 01 GABINETE DO PREFEITO MUNICIPAL
UNIDADE 01 ASSESSORIA JURÍDICA

Aplicação Programada	Proj/Ativ	Finalidade	Categoria	Detalhada	TotalGrupo	Total Categ.	Total Func.
F.R. - C.A.							
MANUTENÇÃO E ENCARGOS COM A ASSESSORIA JURÍDICA	04.122.1041.2008.0000						67.371,62
3 DESPESAS CORREN						67.371,62	
1 PESSOAL E ENCARGOS SOCIAIS					23.403,71		
VENCIMENTOS E VANTAGENS FIXAS - PESSOAL CIVIL	1.001.00.100.000	3.1.90.11.00		22.246,08			
CONTRIBUIÇÕES PATRONAIS	1.001.00.100.000	3.1.91.13.00		1.157,63			
3 OUTRAS DESPESAS CORRENTES					43.987,91		
DIÁRIAS - CIVIL	1.001.00.100.000	3.3.90.14.00		5.523,03			
MATERIAL DE CONSUMO	1.001.00.100.000	3.3.90.30.00		6.824,20			
SERVIÇOS DE CONSULTORIA	1.001.00.100.000	3.3.90.36.00		10.000,00			
OUTROS SERVIÇOS DE TERCEIROS - PESSOA FÍSICA	1.001.00.100.000	3.3.90.36.00		10.810,34			
OUTROS SERVIÇOS DE TERCEIROS - PESSOA JURÍDICA	1.001.00.100.000	3.3.90.39.00		10.810,34			
TOTAL							67.371,62



PREFEITURA MUNICIPAL DE BERTOLÍNIA
 PRAÇA NOSSA SENHORA APARECIDA - CNPJ: 06564034/0001-04

Orçamento Programa - Exercício de 2021

Page 5

Lei: 402, Data: 09/12/2020

QUADRO AUXILIAR DE DETALHAMENTO DA DESPESA

PODER 02 PODER EXECUTIVO
 ORGÃO 02 CONTROLADORIA GERAL DO MUNICÍPIO DE BERTOLÍNIA
 UNIDADE 00 CONTROLADORIA GERAL DO MUNICÍPIO

Aplicação Programada	Proj/Ativ	Finalidade	Categoria	Detalhada	TotalGrupo	Total Categ.	Total Func.
F.R. - C.A.							
MANUTENÇÃO E ENCARGOS COM A CONTROLADORIA GERAL DO MUNICÍPIO	04.122.1093.2022.0000						78.423,30
3 DESPESAS CORRENTES						73.286,50	
1 PESSOAL E ENCARGOS SOCIAIS					41.142,00		
VENCIMENTOS E VANTAGENS FIXAS - PESSOAL CIVIL		1.001.00.100.000	3.1.90.11.00	26.072,03			
OBRIGAÇÕES PATRONAIS		1.001.00.100.000	3.1.90.13.00	8.124,21			
OUTRAS DESPESAS VARIÁVEIS - PESSOAL CIVIL		1.001.00.100.000	3.1.90.16.00	1.157,83			
CONTRIBUIÇÕES PATRONAIS		1.001.00.100.000	3.1.91.13.00	5.788,13			
3 OUTRAS DESPESAS CORRENTES					32.158,50		
DIÁRIAS - CIVIL		1.001.00.100.000	3.3.90.14.00	7.301,14			
MATERIAL DE CONSUMO		1.001.00.100.000	3.3.90.30.00	8.285,12			
OUTROS SERVIÇOS DE TERCEIROS - PESSOA FÍSICA		1.001.00.100.000	3.3.90.36.00	8.285,12			
OUTROS SERVIÇOS DE TERCEIROS - PESSOA JURÍDICA		1.001.00.100.000	3.3.90.39.00	8.285,12			
4 DESPESAS DE CAPITAL						5.124,80	
4 INVESTIMENTOS					5.124,80		
EQUIPAMENTOS E MATERIAL PERMANENTE		1.001.00.100.000	4.4.90.52.00	1.821,83			
EQUIPAMENTOS E MATERIAL PERMANENTE		1.940.05.115.000	4.4.90.52.00	1.588,42			
EQUIPAMENTOS E MATERIAL PERMANENTE		1.950.00.100.000	4.4.90.52.00	1.913,55			
TOTAL							78.423,30



PREFEITURA MUNICIPAL DE BERTOLÍNIA
PRAÇA NOSSA SENHORA APARECIDA - CNPJ:08554034/0001-04

Orçamento Programa - Exercício de 2021

Page 6

QUADRO AUXILIAR DE DETALHAMENTO DA DESPESA

Lei: 402, Data: 09/12/2020

PODER 02 PODER EXECUTIVO
ORGÃO 03 SECRETARIA MUNICIPAL DE ADMINISTRAÇÃO
UNIDADE 00 SECRETARIA MUNICIPAL DE ADMINISTRAÇÃO

Aplicação Programada	Proj/Ativ	Finalidade	Categoria	Detalhada	Total/Grupo	Total Categ.	Total Func.
				F.R. - C.A.			
ENCARGOS COM INDENIZAÇÕES E SETENÇAS JUDICIAIS - PRECATORIOS	04.122.1013.2130.0000						303.296,80
3 DESPESAS CORREN							303.296,80
1 PESSOAL E ENCARGOS SOCIAIS					285.932,22		
SENTENÇAS JUDICIAIS	1.001.00.100.000	3.1.90.91.00		274.355,97			
INDENIZAÇÕES E RESTITUIÇÕES TRABALHISTAS	1.001.00.100.000	3.1.90.94.00		11.578,25			
3 OUTRAS DESPESAS CORRENTES					17.364,38		
SENTENÇAS JUDICIAIS	1.001.00.100.000	3.3.90.91.00		11.576,25			
INDENIZAÇÕES E RESTITUIÇÕES	1.001.00.100.000	3.3.90.93.00		5.788,13			
MANUTENÇÃO E ENCARGOS COM A SECRETARIA MUNICIPAL DE ADMINISTRAÇÃO	04.122.1014.2024.0000						838.110,54
3 DESPESAS CORREN							809.463,57
1 PESSOAL E ENCARGOS SOCIAIS					577.007,66		
PENSÕES DO RPPS E DO MILITAR	1.001.00.100.000	3.1.90.03.00		24.670,15			
VENCIMENTOS E VANTAGENS FIXAS - PESSOAL CIVIL	1.001.00.100.000	3.1.90.11.00		438.348,91			
OBRIGAÇÕES PATRONAIS	1.001.00.100.000	3.1.90.13.00		44.687,80			
OUTRAS DESPESAS VARIÁVEIS - PESSOAL CIVIL	1.001.00.100.000	3.1.90.16.00		2.267,79			
SENTENÇAS JUDICIAIS	1.001.00.100.000	3.1.90.91.00		31.417,94			
DESPESAS DE EXERCÍCIOS ANTERIORES	1.001.00.100.000	3.1.90.92.00		18.232,60			
DESPESAS DE EXERCÍCIOS ANTERIORES	1.940.05.115.000	3.1.90.92.00		1.520,18			
DESPESAS DE EXERCÍCIOS ANTERIORES	1.950.00.115.000	3.1.90.92.00		10.074,16			
CONTRIBUIÇÕES PATRONAIS	1.001.00.100.000	3.1.91.13.00		6.788,13			
3 OUTRAS DESPESAS CORRENTES					332.475,91		
DIÁRIAS - CIVIL	1.001.00.100.000	3.3.90.14.00		26.436,68			
MATERIAL DE CONSUMO	1.001.00.100.000	3.3.90.30.00		2.683,54			
MATERIAL DE CONSUMO	1.910.05.115.000	3.3.90.30.00		22.050,00			
PASSAGENS E DESPESAS COM LOCOMOÇÃO	1.001.00.100.000	3.3.90.33.00		2.045,53			
OUTROS SERVIÇOS DE TERCEIROS - PESSOA FÍSICA	1.001.00.100.000	3.3.90.36.00		15.750,00			
OUTROS SERVIÇOS DE TERCEIROS - PESSOA FÍSICA	1.001.00.100.000	3.3.90.36.00		91.738,54			
OUTROS SERVIÇOS DE TERCEIROS - PESSOA FÍSICA	1.520.05.110.000	3.3.90.36.00		32.850,31			
OUTROS SERVIÇOS DE TERCEIROS - PESSOA FÍSICA	1.910.05.115.000	3.3.90.36.00		4.520,25			
OUTROS SERVIÇOS DE TERCEIROS - PESSOA FÍSICA	1.940.05.115.000	3.3.90.36.00		6.774,64			
OUTROS SERVIÇOS DE TERCEIROS - PESSOA JURÍDICA	1.001.00.100.000	3.3.90.39.00		11.025,00			
OUTROS SERVIÇOS DE TERCEIROS - PESSOA JURÍDICA	1.910.05.115.000	3.3.90.39.00		22.050,00			
OUTROS SERVIÇOS DE TERCEIROS - PESSOA JURÍDICA	1.920.05.115.000	3.3.90.39.00		33.542,11			
SERVIÇOS DE TECNOLOGIA DA INFORMAÇÃO E COMUNICAÇÃO	1.001.00.100.000	3.3.90.40.00		17.990,87			
DESPESAS DE EXERCÍCIOS ANTERIORES	1.001.00.100.000	3.3.90.92.00		783,71			
DESPESAS DE EXERCÍCIOS ANTERIORES	1.520.05.110.000	3.3.90.92.00		38.288,46			
DESPESAS DE EXERCÍCIOS ANTERIORES	1.530.05.100.000	3.3.90.92.00		1.714,27			
INDENIZAÇÕES E RESTITUIÇÕES	1.001.00.100.000	3.3.90.93.00		2.431,01			
4 DESPESAS DE CAPIT							26.826,97
4 INVESTIMENTOS					26.826,97		
EQUIPAMENTOS E MATERIAL PERMANENTE	1.001.00.100.000	4.4.90.52.00		1.275,70			
EQUIPAMENTOS E MATERIAL PERMANENTE	1.520.05.110.000	4.4.90.52.00		24.248,77			
EQUIPAMENTOS E MATERIAL PERMANENTE	1.940.05.115.000	4.4.90.52.00		1.102,50			
MANUTENÇÃO E ENCARGOS COM O SISTEMA DE TELEFONIA MÓVEL	04.122.1014.2028.0000						9.934,74
3 DESPESAS CORREN							9.934,74
3 OUTRAS DESPESAS CORRENTES							9.934,74
OUTROS SERVIÇOS DE TERCEIROS - PESSOA JURÍDICA	1.001.00.100.000	3.3.90.39.00		9.934,74			

BERTOLÍNIA - PI

LOA 2021



PREFEITURA MUNICIPAL DE BERTOLÍNIA
 PRAÇA NOSSA SENHORA APARECIDA - CNPJ:06554034/0001-04

Orçamento Programa - Exercício de 2021

Page 7

QUADRO AUXILIAR DE DETALHAMENTO DA DESPESA

Lei: 402, Data: 09/12/2020

PODER 02 PODER EXECUTIVO
 ORGÃO 03 SECRETARIA MUNICIPAL DE ADMINISTRAÇÃO
 UNIDADE 00 SECRETARIA MUNICIPAL DE ADMINISTRAÇÃO

Aplicação Programada	Proj/Ativ	Finalidade	Categoria	Detalhada	TotalGrupo	Total Categ.	Total Func.
F.R. - C.A.							
MANUTENÇÃO E ENCARGOS COM O SISTEMA DE TELEFONIA MÓVEL	04.122.1014.2028.0000						9.934,74
MANUTENÇÃO E ENCARGOS COM O SISTEMA DE TELEFONIA FIXA	04.122.1014.2029.0000						5.952,51
3 DESPESAS CORREN						5.952,51	
3 OUTRAS DESPESAS CORRENTES					5.952,51		
OUTROS SERVIÇOS DE TERCEIROS - PESSOA JURÍDICA	1.001.00.100.000	3.3.90.39.00	5.952,51				
MANUTENÇÃO E ENCARGOS COM O FORNECIMENTO DE ÁGUA	04.122.1014.2033.0000						72.814,19
3 DESPESAS CORREN						38.276,16	
3 OUTRAS DESPESAS CORRENTES					38.276,16		
OUTROS SERVIÇOS DE TERCEIROS - PESSOA JURÍDICA	1.001.00.100.000	3.3.90.39.00	32.468,03				
DESPESAS DE EXERCÍCIOS ANTERIORES	1.001.00.100.000	3.3.90.92.00	5.768,13				
4 DESPESAS DE CAPIT						34.538,03	
6 AMORTIZAÇÃO DA DÍVIDA					34.538,03		
PRINCIPAL DA DÍVIDA CONTRATUAL RESGATADO	1.001.00.100.000	4.8.90.71.00	34.538,03				
MANUTENÇÃO E ENCARGOS COM O PROJETO "PREFEITURA ITINERANTE"	04.122.1014.2142.0000						35.000,00
3 DESPESAS CORREN						30.000,00	
3 OUTRAS DESPESAS CORRENTES					30.000,00		
DIÁRIAS - CIVIL	1.001.00.100.000	3.3.90.14.00	5.000,00				
MATERIAL DE CONSUMO	1.001.00.100.000	3.3.90.30.00	10.000,00				
MATERIAL, BEM OU SERVIÇO PARA DISTRIBUIÇÃO GRATUITA	1.001.00.100.000	3.3.90.32.00	5.000,00				
OUTROS SERVIÇOS DE TERCEIROS - PESSOA FÍSICA	1.001.00.100.000	3.3.90.36.00	5.000,00				
OUTROS SERVIÇOS DE TERCEIROS - PESSOA JURÍDICA	1.001.00.100.000	3.3.90.39.00	5.000,00				
4 DESPESAS DE CAPIT						5.000,00	
4 INVESTIMENTOS					5.000,00		
EQUIPAMENTOS E MATERIAL PERMANENTE	1.001.00.100.000	4.4.90.52.00	5.000,00				
AQUISIÇÃO DE VEÍCULO AUTOMOTOR	04.122.1022.1005.0000						51.769,50
4 DESPESAS DE CAPIT						51.769,50	
4 INVESTIMENTOS					51.769,50		
EQUIPAMENTOS E MATERIAL PERMANENTE	1.001.00.100.000	4.4.90.52.00	11.485,96				
EQUIPAMENTOS E MATERIAL PERMANENTE	1.520.05.110.000	4.4.90.52.00	39.564,15				
EQUIPAMENTOS E MATERIAL PERMANENTE	1.940.05.115.000	4.4.90.52.00	719,39				
CONSTRUÇÃO, AMPLIAÇÃO E RECUPERAÇÃO DE SEDE DA PREFEITURA MUNICIPAL	04.122.1023.1017.0000						2.929,45
4 DESPESAS DE CAPIT						2.929,45	
4 INVESTIMENTOS					2.929,45		
OBRAS E INSTALAÇÕES	1.001.00.100.000	4.4.90.61.00	1.275,70				
OBRAS E INSTALAÇÕES	1.940.05.115.000	4.4.90.61.00	851,28				
AQUISIÇÃO DE IMÓVEIS	1.940.05.115.000	4.4.90.61.00	1.102,50				
MANUTENÇÃO E ENCARGOS COM O SETOR DE CONTABILIDADE	04.122.1076.2025.0000						145.754,82
3 DESPESAS CORREN						145.754,82	

BERTOLÍNIA - PI

LOA 2021



PREFEITURA MUNICIPAL DE BERTOLÍNIA
PRAÇA NOSSA SENHORA APARECIDA - CNPJ:06554034/0001-04

Orçamento Programa - Exercício de 2021

Page 8

QUADRO AUXILIAR DE DETALHAMENTO DA DESPESA

Lei: 402, Data: 09/12/2020

PODER 02 PODER EXECUTIVO
ORGÃO 03 SECRETARIA MUNICIPAL DE ADMINISTRAÇÃO
UNIDADE 00 SECRETARIA MUNICIPAL DE ADMINISTRAÇÃO

Aplicação Programada	Proj/Ativ	Finalidade	Categoria	Detalhada	TotalGrupo	Total Categ.	Total Func.
		F.R. - C.A.					
MANUTENÇÃO E ENCARGOS COM O SETOR DE CONTABILIDADE	04.122.1078.2025.0000						145.754,82
3 DESPESAS CORRENTE						145.754,82	
1 PESSOAL E ENCARGOS SOCIAIS				22.565,58			
VENCIMENTOS E VANTAGENS FIXAS - PESSOAL CIVIL		1.001.00.100.000	3.1.90.11.00	22.565,58			
3 OUTRAS DESPESAS CORRENTES					123.189,24		
DIÁRIAS - CIVIL		1.001.00.100.000	3.3.90.14.00	4.692,21			
MATERIAL DE CONSUMO		1.001.00.100.000	3.3.90.30.00	12.260,08			
SERVIÇOS DE CONSULTORIA		1.001.00.100.000	3.3.90.35.00	97.268,75			
OUTROS SERVIÇOS DE TERCEIROS - PESSOA JURÍDICA		1.001.00.100.000	3.3.90.39.00	9.528,19			
MANUTENÇÃO E ENCARGOS COM A CONFEDERAÇÃO NACIONAL DOS MUNICÍPIOS - C.N.M.	04.122.1078.2034.0000					10.940,72	10.940,72
3 DESPESAS CORRENTE					10.940,72		
3 OUTRAS DESPESAS CORRENTES							
CONTRIBUIÇÕES		1.001.00.100.000	3.3.50.41.00	10.940,72			
MANUTENÇÃO E ENCARGOS COM A ASSOCIAÇÃO PIAUIENSE DE MUNICÍPIOS - A.P.P.M.	04.122.1078.2095.0000					1.102,50	1,102,50
3 DESPESAS CORRENTE					1,102,50		
3 OUTRAS DESPESAS CORRENTES							
CONTRIBUIÇÕES		1.940.05.115.000	3.3.50.41.00	1,102,50			
MANUTENÇÃO E ENCARGOS COM A PUBLICAÇÃO DE DOCUMENTOS OFICIAIS	04.122.1137.2031.0000					26.474,16	26,474,16
3 DESPESAS CORRENTE						26.474,16	
3 OUTRAS DESPESAS CORRENTES							
MATERIAL DE CONSUMO		1.001.00.100.000	3.3.90.30.00	5,000,00			
OUTROS SERVIÇOS DE TERCEIROS - PESSOA JURÍDICA		1.001.00.100.000	3.3.90.39.00	21,474,16			
BENEFÍCIOS PREVIDENCIÁRIOS	04.122.1283.2097.0000					25.484,13	25,484,13
3 DESPESAS CORRENTE						25.484,13	
1 PESSOAL E ENCARGOS SOCIAIS				25.484,13			
CONTRIBUIÇÕES PATRONAIS		1.001.00.100.000	3.1.91.13.00	9.734,13			
CONTRIBUIÇÕES PATRONAIS		1.990.05.115.000	3.1.91.13.00	10.500,00			
DESPESAS DE EXERCÍCIOS ANTERIORES		1.990.05.115.000	3.1.91.92.00	5.250,00			
MANUTENÇÃO E ENCARGOS DO CONVÊNIO FIRMADO C/A SECRET. DE SEGURANÇA DO ESTADO	06.181.1273.2095.0000					5.546,40	5,546,40
3 DESPESAS CORRENTE						5.546,40	
3 OUTRAS DESPESAS CORRENTES							
OUTROS SERVIÇOS DE TERCEIROS - PESSOA JURÍDICA		1.001.00.100.000	3.3.90.39.00	5.546,40			
MANUTENÇÃO E ENCARGOS COM A TRANSPARÊNCIA PÚBLICA - PORTAL DA TRANSPARÊNCIA E AFINS	24.124.1137.2132.0000					30.214,81	30,214,81
3 DESPESAS CORRENTE						30.214,81	

BERTOLÍNIA - PI

LOA 2021



PREFEITURA MUNICIPAL DE BERTOLÍNIA
PRAÇA NOSSA SENHORA APARECIDA - CNPJ:06554034/0001-04

Orçamento Programa - Exercício de 2021

Page 9

QUADRO AUXILIAR DE DETALHAMENTO DA DESPESA

Lei: 402, Data: 09/12/2020

PODER 02 PODER EXECUTIVO
ORGÃO 03 SECRETARIA MUNICIPAL DE ADMINISTRAÇÃO
UNIDADE 00 SECRETARIA MUNICIPAL DE ADMINISTRAÇÃO

Aplicação Programada	Proj/Ativ	Finalidade	Categoria	Detalhada	TotalGrupo	Total Categ.	Total Func.
				F.R. - C.A.			
MANUTENÇÃO E ENCARGOS COM A TRANSPARÊNCIA PÚBLICA - PORTAL DA TRANSPARÊNCIA E AFINS				24.124.1137.2132.0000			30.792,81
3 DESPESAS CORREN						30.214,00	
1 PESSOAL E ENCARGOS SOCIAIS					2.962,63		
VENCIMENTOS E VANTAGENS FIXAS - PESSOAL CIVIL				1.001.00.100.000 3.1.90.11.00	1.157,63		
OBRIGAÇÕES PATRONAIS				1.001.00.100.000 3.1.90.13.00	678,81		
OUTRAS DESPESAS VARIÁVEIS - PESSOAL CIVIL				1.001.00.100.000 3.1.90.16.00	115,76		
SENTENÇAS JUDICIAIS				1.001.00.100.000 3.1.90.91.00	115,76		
DESPESAS DE EXERCÍCIOS ANTERIORES				1.001.00.100.000 3.1.90.92.00	115,76		
CONTRIBUIÇÕES PATRONAIS				1.001.00.100.000 3.1.91.13.00	578,81		
3 OUTRAS DESPESAS CORRENTES					27.551,47		
DIÁRIAS - CIVIL				1.001.00.100.000 3.3.90.14.00	578,81		
MATERIAL DE CONSUMO				1.001.00.100.000 3.3.90.30.00	1.157,63		
OUTROS SERVIÇOS DE TERCEIROS - PESSOA FÍSICA				1.001.00.100.000 3.3.90.36.00	1.620,67		
OUTROS SERVIÇOS DE TERCEIROS - PESSOA JURÍDICA				1.001.00.100.000 3.3.90.39.00	24.078,60		
DESPESAS DE EXERCÍCIOS ANTERIORES				1.001.00.100.000 3.3.90.92.00	115,76		
4 DESPESAS DE CAPÍT						578,81	
4 INVESTIMENTOS					578,81		
EQUIPAMENTOS E MATERIAL PERMANENTE				1.001.00.100.000 4.4.90.52.00	578,81		
MANUTENÇÃO E ENCARGOS COM A ENERGIA ELÉTRICA E O CUSTEIO DA ILUMINAÇÃO PÚBLICA				25.752.1147.2032.0000			162.591,36
3 DESPESAS CORREN						97.175,15	
3 OUTRAS DESPESAS CORRENTES					97.175,15		
OUTROS SERVIÇOS DE TERCEIROS - PESSOA FÍSICA				1.001.00.100.000 3.3.90.36.00	10.500,00		
OUTROS SERVIÇOS DE TERCEIROS - PESSOA FÍSICA				1.620.05.115.000 3.3.90.36.00	10.500,00		
OUTROS SERVIÇOS DE TERCEIROS - PESSOA JURÍDICA				1.001.00.100.000 3.3.90.39.00	37.568,90		
OUTROS SERVIÇOS DE TERCEIROS - PESSOA JURÍDICA				1.620.05.120.000 3.3.90.39.00	32.818,12		
DESPESAS DE EXERCÍCIOS ANTERIORES				1.001.00.100.000 3.3.90.92.00	5.788,13		
4 DESPESAS DE CAPÍT						65.416,23	
6 AMORTIZAÇÃO DA DÍVIDA					65.416,23		
PRINCIPAL DA DÍVIDA CONTRATUAL RESGATADO				1.001.00.100.000 4.6.90.71.00	65.416,23		
MANUTENÇÃO E ENCARGOS COM O DEPARTAMENTO DE TRANSPORTES, ESTRADAS E RODAGENS				26.782.1374.2131.0000			132.512,66
3 DESPESAS CORREN						131.933,85	
1 PESSOAL E ENCARGOS SOCIAIS					8.219,13		
VENCIMENTOS E VANTAGENS FIXAS - PESSOAL CIVIL				1.001.00.100.000 3.1.90.11.00	5.788,13		
OBRIGAÇÕES PATRONAIS				1.001.00.100.000 3.1.90.13.00	578,81		
OUTRAS DESPESAS VARIÁVEIS - PESSOAL CIVIL				1.001.00.100.000 3.1.90.16.00	578,81		
SENTENÇAS JUDICIAIS				1.001.00.100.000 3.1.90.91.00	578,81		
DESPESAS DE EXERCÍCIOS ANTERIORES				1.001.00.100.000 3.1.90.92.00	115,76		
CONTRIBUIÇÕES PATRONAIS				1.001.00.100.000 3.1.91.13.00	578,81		
3 OUTRAS DESPESAS CORRENTES					123.714,72		
DIÁRIAS - CIVIL				1.001.00.100.000 3.3.90.14.00	5.788,13		
MATERIAL DE CONSUMO				1.001.00.100.000 3.3.90.30.00	48.353,33		
OUTROS SERVIÇOS DE TERCEIROS - PESSOA FÍSICA				1.001.00.100.000 3.3.90.36.00	11.578,25		
OUTROS SERVIÇOS DE TERCEIROS - PESSOA JURÍDICA				1.001.00.100.000 3.3.90.39.00	57.881,25		
DESPESAS DE EXERCÍCIOS ANTERIORES				1.001.00.100.000 3.3.90.92.00	115,76		
4 DESPESAS DE CAPÍT						578,81	
4 INVESTIMENTOS					578,81		
EQUIPAMENTOS E MATERIAL PERMANENTE				1.001.00.100.000 4.4.90.52.00	578,81		



PREFEITURA MUNICIPAL DE BERTOLÍNIA
 PRAÇA NOSSA SENHORA APARECIDA - CNPJ:06554034/0001-04

Orçamento Programa - Exercício de 2021

QUADRO AUXILIAR DE DETALHAMENTO DA DESPESA

Page 10

Lel: 402, Data: 09/12/2020

PODER 02 PODER EXECUTIVO
 ORGÃO 03 SECRETARIA MUNICIPAL DE ADMINISTRAÇÃO
 UNIDADE 00 SECRETARIA MUNICIPAL DE ADMINISTRAÇÃO

Aplicação Programada	Proj/Ativ	Finalidade	Categoria	Detalhada	TotalGrupo	Total Categ.	Total Func.
		F.R. - C.A.					
MANUTENÇÃO E ENCARGOS COM O DEPARTAMENTO DE TRANSPORTES, ESTRADAS E RODAGENS	26.782.1374.2131.0000						132.512,68
MANUTENÇÃO E ENCARGOS COM O P.A.S.E.P.	26.846.1260.2037.0000					43.120,23	62.889,29
3 DESPESAS CORREN							
3 OUTRAS DESPESAS CORRENTES					43.120,23		
OUTROS SERVIÇOS DE TERCEIROS - PESSOA JURÍDICA		1.001.00.100.000	3.3.90.39.00	6.701,49			
OBRIGAÇÕES TRIBUTÁRIAS E CONTRIBUTIVAS		1.001.00.100.000	3.3.90.47.00	10.832,78			
OBRIGAÇÕES TRIBUTÁRIAS E CONTRIBUTIVAS		1.530.05.100.000	3.3.90.47.00	4.485,96			
OBRIGAÇÕES TRIBUTÁRIAS E CONTRIBUTIVAS		1.990.05.115.000	3.3.90.47.00	10.500,00			
DESPESAS DE EXERCÍCIOS ANTERIORES		1.990.05.115.000	3.3.90.92.00	10.500,00			
4 DESPESAS DE CAPT						19.769,06	
6 AMORTIZAÇÃO DA DÍVIDA					19.769,06		
PRINCIPAL DA DÍVIDA CONTRATUAL RESGATADO		1.001.00.100.000	4.6.90.71.00	14.519,06			
PRINCIPAL DA DÍVIDA CONTRATUAL RESGATADO		1.990.05.115.000	4.6.90.71.00	5.250,00			
MANUTENÇÃO E ENCARGOS COM AS OBRIGAÇÕES PATRONAIS - REGIME GERAL	26.846.1260.2036.0000						319.530,97
3 DESPESAS CORREN						227.969,60	
1 PESSOAL E ENCARGOS SOCIAIS					197.499,45		
OBRIGAÇÕES PATRONAIS		1.001.00.100.000	3.1.90.13.00	157.290,64			
OBRIGAÇÕES PATRONAIS		1.990.05.115.000	3.1.90.13.00	29.708,81			
DESPESAS DE EXERCÍCIOS ANTERIORES		1.990.05.115.000	3.1.90.92.00	10.500,00			
3 OUTRAS DESPESAS CORRENTES					30.470,15		
OUTROS SERVIÇOS DE TERCEIROS - PESSOA JURÍDICA		1.001.00.100.000	3.3.90.39.00	25.220,15			
OUTROS SERVIÇOS DE TERCEIROS - PESSOA JURÍDICA		1.990.05.115.000	3.3.90.39.00	5.250,00			
4 DESPESAS DE CAPT						91.651,37	
6 AMORTIZAÇÃO DA DÍVIDA					91.651,37		
PRINCIPAL DA DÍVIDA CONTRATUAL RESGATADO		1.001.00.100.000	4.6.90.71.00	52.888,70			
PRINCIPAL DA DÍVIDA CONTRATUAL RESGATADO		1.530.05.100.000	4.6.90.71.00	17.120,11			
PRINCIPAL DA DÍVIDA CONTRATUAL RESGATADO		1.940.05.115.000	4.6.90.71.00	11.152,56			
PRINCIPAL DA DÍVIDA CONTRATUAL RESGATADO		1.990.05.115.000	4.6.90.71.00	10.500,00			
RESERVA DE CONTINGENCIA	99.999.9999.2899.0000						31.379,74
9 RESERVA DE CONTI						31.379,74	
9 RESERVA DE CONTINGÊNCIA							
RESERVA DE CONTINGÊNCIA		1.001.00.100.000	9.9.99.99.00	7.012,69			
RESERVA DE CONTINGÊNCIA		1.920.05.115.000	9.9.99.99.00	24.368,85			
TOTAL							2.372.907,11



PREFEITURA MUNICIPAL DE BERTOLÍNIA
PRAÇA NOSSA SENHORA APARECIDA - CNPJ:06554034/0001-04

Orçamento Programa - Exercício de 2021

Page 11

QUADRO AUXILIAR DE DETALHAMENTO DA DESPESA

Lei: 402, Data: 09/12/2020

PODER 02 PODER EXECUTIVO
ORGÃO 04 SECRETARIA MUNICIPAL DE PLANEJAMENTO
UNIDADE 00 SECRETARIA MUNICIPAL DE PLANEJAMENTO E COORD. GERAL

Aplicação Programada	Proj/Ativ	Finalidade	Categoria	Detalhada	TotalGrupo	Total Categ.	Total Func.
MANUTENÇÃO DA SECRETARIA MUNICIPAL DE PLANEJAMENTO E COORDENAÇÃO GERAL	04.121.1015.2133.0000						50.235,14
3 DESPESAS CORREN						49.945,73	
1 PESSOAL E ENCARGOS SOCIAIS					47.051,68		
VENCIMENTOS E VANTAGENS FIXAS - PESSOAL CIVIL		1.001.00.100.000	3.1.90.11.00	42.710,58			
OBRIGAÇÕES PATRONAIS		1.001.00.100.000	3.1.90.13.00	2.894,06			
OUTRAS DESPESAS VARIÁVEIS - PESSOAL CIVIL		1.001.00.100.000	3.1.90.16.00	578,81			
SENTENÇAS JUDICIAIS		1.001.00.100.000	3.1.90.91.00	289,41			
DESPESAS DE EXERCÍCIOS ANTERIORES		1.001.00.100.000	3.1.90.92.00	289,41			
CONTRIBUIÇÕES PATRONAIS		1.001.00.100.000	3.1.91.13.00	289,41			
3 OUTRAS DESPESAS CORRENTES					2.094,05		
DIÁRIAS - CIVIL		1.001.00.100.000	3.3.90.14.00	578,81			
MATERIAL DE CONSUMO		1.001.00.100.000	3.3.90.30.00	578,81			
OUTROS SERVIÇOS DE TERCEIROS - PESSOA FÍSICA		1.001.00.100.000	3.3.90.36.00	578,81			
OUTROS SERVIÇOS DE TERCEIROS - PESSOA JURÍDICA		1.001.00.100.000	3.3.90.39.00	578,81			
DESPESAS DE EXERCÍCIOS ANTERIORES		1.001.00.100.000	3.3.90.92.00	578,81			
4 DESPESAS DE CAPIT						289,41	
4 INVESTIMENTOS					289,41		
EQUIPAMENTOS E MATERIAL PERMANENTE		1.001.00.100.000	4.4.90.52.00	289,41			
AQUISIÇÃO DE VEÍCULO AUTOMOTOR	04.123.1022.1006.0000						29.009,64
3 DESPESAS CORREN						578,81	
1 PESSOAL E ENCARGOS SOCIAIS					578,81		
CONTRIBUIÇÕES PATRONAIS		1.001.00.100.000	3.1.91.13.00	578,81			
4 DESPESAS DE CAPIT						28.430,83	
4 INVESTIMENTOS					28.430,83		
EQUIPAMENTOS E MATERIAL PERMANENTE		1.001.00.100.000	4.4.90.52.00	637,65			
EQUIPAMENTOS E MATERIAL PERMANENTE		1.830.05.100.000	4.4.90.52.00	22.050,00			
EQUIPAMENTOS E MATERIAL PERMANENTE		1.940.05.115.000	4.4.90.52.00	5.742,90			
TOTAL							79.244,78



PREFEITURA MUNICIPAL DE BERTOLÍNIA
PRAÇA NOSSA SENHORA APARECIDA - CNPJ:06554034/0001-04

Orçamento Programa - Exercício de 2021

Page 12

QUADRO AUXILIAR DE DETALHAMENTO DA DESPESA

Lei: 402, Data: 09/12/2020

PODER 02 PODER EXECUTIVO
ORGÃO 05 SECRETARIA MUNICIPAL DE FINANÇAS
UNIDADE 00 SECRETARIA MUNICIPAL DE FINANÇAS

Aplicação Programada	Proj/Ativ	Finalidade	Categoria	Detalhada	TotalGrupo	Total Categ.	Total Func.
MANUTENÇÃO E ENCARGOS COM A SECRETARIA MUNICIPAL DE FINANÇAS	04.123.1013.2027.0000						121.768,25
3 DESPESAS CORREN						113.645,20	
1 PESSOAL E ENCARGOS SOCIAIS					55.903,31		
VENCIMENTOS E VANTAGENS FIXAS - PESSOAL CIVIL		1.001.00.100.000	3.1.90.11.00	41.431,30			
OBRIGAÇÕES PATRONAIS		1.001.00.100.000	3.1.90.13.00	8.563,79			
CONTRIBUIÇÕES PATRONAIS		1.001.00.100.000	3.1.91.13.00	5.768,13			
3 OUTRAS DESPESAS CORRENTES					57.941,89		
DIÁRIAS - CIVIL		1.001.00.100.000	3.3.90.14.00	29.864,98			
MATERIAL DE CONSUMO		1.001.00.100.000	3.3.90.30.00	22.204,40			
OUTROS SERVIÇOS DE TERCEIROS - PESSOA JURÍDICA		1.001.00.100.000	3.3.90.39.00	6.962,61			
4 DESPESAS DE CAPIT						8.123,05	
4 INVESTIMENTOS					8.123,05		
EQUIPAMENTOS E MATERIAL PERMANENTE		1.001.00.100.000	4.4.90.52.00	637,65			
EQUIPAMENTOS E MATERIAL PERMANENTE		1.940.05.115.000	4.4.90.52.00	1.913,55			
EQUIPAMENTOS E MATERIAL PERMANENTE		1.950.00.100.000	4.4.90.52.00	6.571,65			
TOTAL							121.768,25



PREFEITURA MUNICIPAL DE BERTOLÍNIA
PRAÇA NOSSA SENHORA APARECIDA - CNPJ:06554034/0001-04

Orçamento Programa - Exercício de 2021

Page 13

QUADRO AUXILIAR DE DETALHAMENTO DA DESPESA

Lei: 402, Data: 09/12/2020

PODER 02 PODER EXECUTIVO
ORGÃO 06 SECRETARIA MUNICIPAL DE EDUCAÇÃO E CULTURA
UNIDADE 01 SECRETARIA MUNICIPAL DE EDUCAÇÃO E CULTURA

Aplicação Programada	Proj/Ativ	Finalidade	Categoria	Detalhada	TotalGrupo	Total Categ.	Total Func.
F.R. - C.A.							
AQUISIÇÃO DE ONIBUS ESCOLAR	12.361.1022.1012.0000						71.050,50
4 DESPESAS DE CAPIT						71.050,50	
4 INVESTIMENTOS					71.050,50		
EQUIPAMENTOS E MATERIAL PERMANENTE	1.001.00.200.000	4.4.90.52.00		5.650,31			
EQUIPAMENTOS E MATERIAL PERMANENTE	1.125.01.110.000	4.4.90.52.00		65.400,19			
CONSTRUÇÃO, AMPLIAÇÃO E RECUPERAÇÃO DE PRÉDIOS PÚBLICOS	12.361.1023.1023.0000						42.829,54
4 DESPESAS DE CAPIT						42.829,54	
4 INVESTIMENTOS					42.829,54		
OBRAS E INSTALAÇÕES	1.124.01.115.000	4.4.90.51.00		7.667,69			
OBRAS E INSTALAÇÕES	1.940.06.115.000	4.4.90.51.00		24.167,05			
AQUISIÇÃO DE IMÓVEIS	1.001.00.200.000	4.4.90.61.00		10.210,25			
AQUISIÇÃO DE IMÓVEIS	1.124.01.115.000	4.4.90.61.00		804,55			
CONSTRUÇÃO, AMPLIAÇÃO E RECUPERAÇÃO DE ESCOLAS MUNICIPAIS	12.361.1023.1024.0000						26.699,91
4 DESPESAS DE CAPIT						26.699,91	
4 INVESTIMENTOS					26.699,91		
OBRAS E INSTALAÇÕES	1.001.00.200.000	4.4.90.51.00		8.027,42			
OBRAS E INSTALAÇÕES	1.124.01.115.000	4.4.90.51.00		7.667,69			
AQUISIÇÃO DE IMÓVEIS	1.001.00.200.000	4.4.90.61.00		10.210,25			
AQUISIÇÃO DE IMÓVEIS	1.124.01.115.000	4.4.90.61.00		804,55			
MANUTENÇÃO E ENCARGOS COM O ENSINO DE JOVENS E ADULTOS	12.361.1160.2070.0000						130.856,34
3 DESPESAS CORREN						119.869,26	
1 PESSOAL E ENCARGOS SOCIAIS					66.323,03		
VENCIMENTOS E VANTAGENS FIXAS - PESSOAL CIVIL	1.001.00.200.000	3.1.90.11.00		56.492,10			
VENCIMENTOS E VANTAGENS FIXAS - PESSOAL CIVIL	1.124.01.115.000	3.1.90.11.00		6.784,06			
OBRIGAÇÕES PATRONAIS	1.001.00.200.000	3.1.90.13.00		2.552,56			
OBRIGAÇÕES PATRONAIS	1.124.01.115.000	3.1.90.13.00		494,31			
3 OUTRAS DESPESAS CORRENTES					61.546,23		
DIÁRIAS - CIVIL	1.001.00.200.000	3.3.90.14.00		1.275,70			
DIÁRIAS - CIVIL	1.124.01.115.000	3.3.90.14.00		632,06			
MATERIAL DE CONSUMO	1.001.00.200.000	3.3.90.30.00		1.665,83			
MATERIAL DE CONSUMO	1.125.01.110.000	3.3.90.30.00		15.084,79			
OUTROS SERVIÇOS DE TERCEIROS - PESSOA FÍSICA	1.001.00.200.000	3.3.90.36.00		5.105,12			
OUTROS SERVIÇOS DE TERCEIROS - PESSOA FÍSICA	1.124.01.115.000	3.3.90.36.00		620,49			
OUTROS SERVIÇOS DE TERCEIROS - PESSOA JURÍDICA	1.001.00.200.000	3.3.90.39.00		401,70			
OUTROS SERVIÇOS DE TERCEIROS - PESSOA JURÍDICA	1.125.01.110.000	3.3.90.39.00		26.760,64			
4 DESPESAS DE CAPIT						10.987,68	
4 INVESTIMENTOS					10.987,68		
EQUIPAMENTOS E MATERIAL PERMANENTE	1.001.00.200.000	4.4.90.52.00		9.164,42			
EQUIPAMENTOS E MATERIAL PERMANENTE	1.124.01.115.000	4.4.90.52.00		1.823,26			
AQUISIÇÃO DE VEÍCULO AUTOMOTOR	12.361.1161.1011.0000						10.449,17
4 DESPESAS DE CAPIT						10.449,17	
4 INVESTIMENTOS					10.449,17		
EQUIPAMENTOS E MATERIAL PERMANENTE	1.001.00.200.000	4.4.90.52.00		2.791,48			
EQUIPAMENTOS E MATERIAL PERMANENTE	1.124.01.115.000	4.4.90.52.00		7.657,69			



PREFEITURA MUNICIPAL DE BERTOLÍNIA
 PRAÇA NOSSA SENHORA APARECIDA - CNPJ:06554034/0001-04

Orçamento Programa - Exercício de 2021

Page 14

QUADRO AUXILIAR DE DETALHAMENTO DA DESPESA

Lei: 402, Data: 09/12/2020

PODER 02 PODER EXECUTIVO
 ORGÃO 06 SECRETARIA MUNICIPAL DE EDUCAÇÃO E CULTURA
 UNIDADE 01 SECRETARIA MUNICIPAL DE EDUCAÇÃO E CULTURA

Aplicação Programada	Proj/Ativ	Finalidade	Categoria	Detalhada	TotalGrupo	Total Categ.	Total Func.
F.R. - C.A.							
AQUISIÇÃO DE VEÍCULO AUTOMOTOR	12.361.1161.1011.0000						10.449,17
CONSTRUÇÃO, AMPLIAÇÃO E RECUPERAÇÃO DE CAIXAS D'ÁGUA E CISTERNAS EM ESCOLAS	12.361.1161.1027.0000						30.451,15
4 DESPESAS DE CAPÍT						30.451,15	
4 INVESTIMENTOS					30.451,15		
OBRAS E INSTALAÇÕES		1.001.00.200.000	4.4.90.51.00	8.118,33			
OBRAS E INSTALAÇÕES		1.190.01.115.000	4.4.90.51.00	4.332,82			
OBRAS E INSTALAÇÕES		1.510.05.110.000	4.4.90.51.00	20.000,00			
CONSTRUÇÃO, AMPLIAÇÃO E RECUPERAÇÃO DE POÇOS EM ESCOLAS MUNICIPAIS	12.361.1161.1028.0000						19.225,83
4 DESPESAS DE CAPÍT						19.225,83	
4 INVESTIMENTOS					19.225,83		
OBRAS E INSTALAÇÕES		1.001.00.200.000	4.4.90.51.00	12.762,81			
OBRAS E INSTALAÇÕES		1.124.01.115.000	4.4.90.51.00	6.463,02			
CONSTRUÇÃO, AMPLIAÇÃO E RECUPERAÇÃO DE QUADRAS E GINÁSIOS EM ESCOLAS MUNICIPAIS	12.361.1161.1032.0000						96.461,28
4 DESPESAS DE CAPÍT						96.461,28	
4 INVESTIMENTOS					96.461,28		
OBRAS E INSTALAÇÕES		1.001.00.200.000	4.4.90.51.00	15.858,14			
OBRAS E INSTALAÇÕES		1.125.01.110.000	4.4.90.51.00	27.295,64			
OBRAS E INSTALAÇÕES		1.190.01.115.000	4.4.90.51.00	3.307,50			
OBRAS E INSTALAÇÕES		1.510.05.110.000	4.4.90.51.00	50.000,00			
CONSTRUÇÃO, AMPLIAÇÃO E RECUPERAÇÃO DE BIBLIOTECAS EM ESCOLAS MUNICIPAIS	12.361.1161.1087.0000						32.499,17
4 DESPESAS DE CAPÍT						32.499,17	
4 INVESTIMENTOS					32.499,17		
OBRAS E INSTALAÇÕES		1.001.00.200.000	4.4.90.51.00	4.248,77			
OBRAS E INSTALAÇÕES		1.124.01.115.000	4.4.90.51.00	8.250,40			
OBRAS E INSTALAÇÕES		1.510.05.110.000	4.4.90.51.00	20.000,00			
MANUTENÇÃO E ENCARGOS COM A QUOTA DO SALÁRIO EDUCAÇÃO - Q.S.E.	12.361.1161.2003.0000						174.160,04
3 DESPESAS CORREN						154.214,66	
3 OUTRAS DESPESAS CORRENTES					154.214,66		
MATERIAL DE CONSUMO		1.001.00.200.000	3.3.90.30.00	1.823,26			
MATERIAL DE CONSUMO		1.120.01.115.000	3.3.90.30.00	76.418,92			
OUTROS SERVIÇOS DE TERCEIROS - PESSOA FÍSICA		1.001.00.200.000	3.3.90.38.00	8.880,14			
OUTROS SERVIÇOS DE TERCEIROS - PESSOA FÍSICA		1.120.01.115.000	3.3.90.38.00	35.191,58			
OUTROS SERVIÇOS DE TERCEIROS - PESSOA JURÍDICA		1.001.00.200.000	3.3.90.39.00	457,26			
OUTROS SERVIÇOS DE TERCEIROS - PESSOA JURÍDICA		1.120.01.115.000	3.3.90.39.00	31.445,50			
4 DESPESAS DE CAPÍT						19.945,38	
4 INVESTIMENTOS					19.945,38		
EQUIPAMENTOS E MATERIAL PERMANENTE		1.001.00.200.000	4.4.90.52.00	2.552,56			
EQUIPAMENTOS E MATERIAL PERMANENTE		1.120.01.115.000	4.4.90.52.00	17.392,82			
MANUTENÇÃO E ENCARGOS COM O PROGRAMA	12.361.1161.2010.0000						57.084,15

BERTOLÍNIA - PI

LOA 2021



PREFEITURA MUNICIPAL DE BERTOLÍNIA
PRAÇA NOSSA SENHORA APARECIDA - CNPJ:06554034/0001-04

Orçamento Programa - Exercício de 2021

Page 15

QUADRO AUXILIAR DE DETALHAMENTO DA DESPESA

Lei: 402, Data: 09/12/2020

PODER 02 PODER EXECUTIVO
ORGÃO 06 SECRETARIA MUNICIPAL DE EDUCAÇÃO E CULTURA
UNIDADE 01 SECRETARIA MUNICIPAL DE EDUCAÇÃO E CULTURA

Apliação Programada	Proj/Ativ	Finalidade	Categoria	Detalhada	TotalGrupo	Total Categ.	Total Funo.
F.R. - C.A.							
DINHEIRO DIRETO NA ESCOLA - P.D.D.E.							
3	DESPESAS CORREN					26.120,27	26.120,27
3	OUTRAS DESPESAS CORRENTES						
	MATERIAL DE CONSUMO	1.001.00.200.000	3.3.90.30.00	5.270,89			
	MATERIAL DE CONSUMO	1.121.01.115.000	3.3.90.30.00	7.762,54			
	OUTROS SERVIÇOS DE TERCEIROS - PESSOA FÍSICA	1.001.00.200.000	3.3.90.36.00	1.438,93			
	OUTROS SERVIÇOS DE TERCEIROS - PESSOA FÍSICA	1.121.01.115.000	3.3.90.36.00	5.210,25			
	OUTROS SERVIÇOS DE TERCEIROS - PESSOA JURÍDICA	1.001.00.200.000	3.3.90.39.00	5.162,07			
	OUTROS SERVIÇOS DE TERCEIROS - PESSOA JURÍDICA	1.121.01.115.000	3.3.90.39.00	1.275,59			
4	DESPESAS DE CAPIT					30.963,68	30.963,68
4	INVESTIMENTOS						
	EQUIPAMENTOS E MATERIAL PERMANENTE	1.001.00.200.000	4.4.90.52.00	7.891,09			
	EQUIPAMENTOS E MATERIAL PERMANENTE	1.121.01.115.000	4.4.90.52.00	22.972,79			
MANUTENÇÃO E ENCARGOS COM O PROGRAMA DE ALIMENTAÇÃO ESCOLAR - P.N.A.E.	12.361.1161.2015.0000						235.434,29
3	DESPESAS CORREN					235.434,29	235.434,29
3	OUTRAS DESPESAS CORRENTES						
	MATERIAL DE CONSUMO	1.001.00.200.000	3.3.90.30.00	9.350,13			
	MATERIAL DE CONSUMO	1.122.01.115.000	3.3.90.30.00	226.084,16			
MANUTENÇÃO E ENCARGOS COM O PROGRAMA BRASIL ALFABETIZADO - BRALF	12.361.1161.2021.0000						112.495,20
3	DESPESAS CORREN					90.465,59	90.465,59
3	OUTRAS DESPESAS CORRENTES						
	MATERIAL DE CONSUMO	1.001.00.200.000	3.3.90.30.00	441,05			
	MATERIAL DE CONSUMO	1.125.01.110.000	3.3.90.30.00	13.933,39			
	OUTROS SERVIÇOS DE TERCEIROS - PESSOA FÍSICA	1.001.00.200.000	3.3.90.36.00	1.139,10			
	OUTROS SERVIÇOS DE TERCEIROS - PESSOA FÍSICA	1.125.01.110.000	3.3.90.36.00	36.906,45			
	OUTROS SERVIÇOS DE TERCEIROS - PESSOA JURÍDICA	1.001.00.200.000	3.3.90.39.00	1.139,10			
	OUTROS SERVIÇOS DE TERCEIROS - PESSOA JURÍDICA	1.125.01.110.000	3.3.90.39.00	36.906,60			
4	DESPESAS DE CAPIT					22.029,61	22.029,61
4	INVESTIMENTOS						
	EQUIPAMENTOS E MATERIAL PERMANENTE	1.001.00.200.000	4.4.90.52.00	333,40			
	EQUIPAMENTOS E MATERIAL PERMANENTE	1.125.01.110.000	4.4.90.52.00	21.696,21			
MANUTENÇÃO E ENCARGOS COM O PROGRAMA DE TRANSPORTE ESCOLAR - P.N.A.T.E.	12.361.1161.2023.0000						142.661,95
3	DESPESAS CORREN					142.661,95	142.661,95
3	OUTRAS DESPESAS CORRENTES						
	MATERIAL DE CONSUMO	1.001.00.200.000	3.3.90.30.00	4.767,09			
	MATERIAL DE CONSUMO	1.123.01.115.000	3.3.90.30.00	51.051,26			
	OUTROS SERVIÇOS DE TERCEIROS - PESSOA FÍSICA	1.001.00.200.000	3.3.90.36.00	1.790,85			
	OUTROS SERVIÇOS DE TERCEIROS - PESSOA FÍSICA	1.123.01.115.000	3.3.90.36.00	57.736,55			
	OUTROS SERVIÇOS DE TERCEIROS - PESSOA JURÍDICA	1.001.00.200.000	3.3.90.39.00	1.790,85			
	OUTROS SERVIÇOS DE TERCEIROS - PESSOA JURÍDICA	1.123.01.115.000	3.3.90.39.00	25.626,36			
MANUTENÇÃO E ENCARGOS COM O ENSINO FUNDAMENTAL	12.361.1161.2067.0000						399.314,50
3	DESPESAS CORREN					368.299,70	368.299,70



PREFEITURA MUNICIPAL DE BERTOLÍNIA
 PRAÇA NOSSA SENHORA APARECIDA - CNPJ:06554034/0001-04

Orçamento Programa - Exercício de 2021

Page 16

QUADRO AUXILIAR DE DETALHAMENTO DA DESPESA

Lei: 402, Data: 09/12/2020

PODER 02 PODER EXECUTIVO
 ORGÃO 06 SECRETARIA MUNICIPAL DE EDUCAÇÃO E CULTURA
 UNIDADE 01 SECRETARIA MUNICIPAL DE EDUCAÇÃO E CULTURA

Aplicação Programada	Proj/Ativ	Finalidade	Categoria	Detalhada	TotalGrupo	Total Categ.	Total Func.
				F.R. - C.A.			
MANUTENÇÃO E ENCARGOS COM O ENSINO FUNDAMENTAL	12.361.1161.2067.0000						389.314,50
3	DESPESAS CORREN					388.299,70	
1	PESSOAL E ENCARGOS SOCIAIS				208.635,29		
	VENCIMENTOS E VANTAGENS FIXAS - PESSOAL CIVIL	1.001.00.200.000	3.1.90.11.00	79.301,91			
	VENCIMENTOS E VANTAGENS FIXAS - PESSOAL CIVIL	1.124.01.115.000	3.1.90.11.00	8.369,62			
	OBRIGAÇÕES PATRONAIS	1.001.00.200.000	3.1.90.13.00	38.307,16			
	OBRIGAÇÕES PATRONAIS	1.125.01.110.000	3.1.90.13.00	25.525,64			
	OBRIGAÇÕES PATRONAIS	1.990.05.115.000	3.1.90.13.00	32.500,00			
	OUTRAS DESPESAS VARIÁVEIS - PESSOAL CIVIL	1.001.00.200.000	3.1.90.16.00	11.575,25			
	SENTENÇAS JUDICIAIS	1.001.00.200.000	3.1.90.51.00	740,88			
	SENTENÇAS JUDICIAIS	1.124.01.115.000	3.1.90.51.00	1.275,70			
	DESPESAS DE EXERCÍCIOS ANTERIORES	1.990.06.115.000	3.1.90.92.00	5.250,00			
	CONTRIBUIÇÕES PATRONAIS	1.001.00.200.000	3.1.91.13.00	5.788,13			
3	OUTRAS DESPESAS CORRENTES				179.664,41		
	DIÁRIAS - CIVIL	1.001.00.200.000	3.3.90.14.00	1.168,04			
	DIÁRIAS - CIVIL	1.124.01.115.000	3.3.90.14.00	5.105,12			
	MATERIAL DE CONSUMO	1.001.00.200.000	3.3.90.30.00	82.751,53			
	MATERIAL DE CONSUMO	1.125.01.110.000	3.3.90.30.00	16.485,96			
	OUTROS SERVIÇOS DE TERCEIROS - PESSOA FÍSICA	1.001.00.200.000	3.3.90.36.00	30.073,94			
	OUTROS SERVIÇOS DE TERCEIROS - PESSOA FÍSICA	1.125.01.110.000	3.3.90.36.00	11.625,81			
	OUTROS SERVIÇOS DE TERCEIROS - PESSOA JURÍDICA	1.001.00.200.000	3.3.90.39.00	23.188,07			
	OUTROS SERVIÇOS DE TERCEIROS - PESSOA JURÍDICA	1.124.01.115.000	3.3.90.39.00	9.267,94			
4	DESPESAS DE CAPT					11.014,80	
4	INVESTIMENTOS				11.014,80		
	EQUIPAMENTOS E MATERIAL PERMANENTE	1.001.00.200.000	4.4.90.52.00	10.210,25			
	EQUIPAMENTOS E MATERIAL PERMANENTE	1.124.01.115.000	4.4.90.52.00	804,55			
MANUTENÇÃO E ENCARGOS COM O DEPARTAMENTO DE ENSINO	12.361.1161.2076.0000						233.200,08
3	DESPESAS CORREN					222.185,28	
1	PESSOAL E ENCARGOS SOCIAIS				62.907,66		
	VENCIMENTOS E VANTAGENS FIXAS - PESSOAL CIVIL	1.001.00.200.000	3.1.90.11.00	37.391,29			
	VENCIMENTOS E VANTAGENS FIXAS - PESSOAL CIVIL	1.124.01.115.000	3.1.90.11.00	7.521,09			
	CONTRIBUIÇÕES PATRONAIS	1.001.00.200.000	3.1.91.13.00	5.232,47			
	CONTRIBUIÇÕES PATRONAIS	1.124.01.115.000	3.1.91.13.00	12.762,81			
3	OUTRAS DESPESAS CORRENTES				159.277,62		
	DIÁRIAS - CIVIL	1.001.00.200.000	3.3.90.14.00	8.641,67			
	DIÁRIAS - CIVIL	1.124.01.115.000	3.3.90.14.00	10.227,62			
	MATERIAL DE CONSUMO	1.001.00.200.000	3.3.90.30.00	4.724,27			
	MATERIAL DE CONSUMO	1.001.00.200.000	3.3.90.30.00	3.748,38			
	MATERIAL DE CONSUMO	1.125.01.110.000	3.3.90.30.00	72.120,04			
	OUTROS SERVIÇOS DE TERCEIROS - PESSOA FÍSICA	1.001.00.200.000	3.3.90.36.00	2.280,53			
	OUTROS SERVIÇOS DE TERCEIROS - PESSOA FÍSICA	1.124.01.115.000	3.3.90.36.00	17.809,08			
	OUTROS SERVIÇOS DE TERCEIROS - PESSOA JURÍDICA	1.001.00.200.000	3.3.90.39.00	11.737,59			
	OUTROS SERVIÇOS DE TERCEIROS - PESSOA JURÍDICA	1.124.01.115.000	3.3.90.39.00	15.357,77			
	OUTROS SERVIÇOS DE TERCEIROS - PESSOA JURÍDICA	1.125.01.110.000	3.3.90.39.00	12.930,87			
4	DESPESAS DE CAPT					11.014,80	
4	INVESTIMENTOS				11.014,80		
	EQUIPAMENTOS E MATERIAL PERMANENTE	1.001.00.200.000	4.4.90.52.00	804,55			
	EQUIPAMENTOS E MATERIAL PERMANENTE	1.124.01.115.000	4.4.90.52.00	10.210,25			

BERTOLÍNIA - PI

LOA 2021



PREFEITURA MUNICIPAL DE BERTOLÍNIA
PRAÇA NOSSA SENHORA APARECIDA - CNPJ:08554034/0001-04

Orçamento Programa - Exercício de 2021

Page 17

Lei: 402, Data: 09/12/2020

QUADRO AUXILIAR DE DETALHAMENTO DA DESPESA

PODER 02 PODER EXECUTIVO
ORGÃO 06 SECRETARIA MUNICIPAL DE EDUCAÇÃO E CULTURA
UNIDADE 01 SECRETARIA MUNICIPAL DE EDUCAÇÃO E CULTURA

Aplicação Programada	Proj/Ativ	Finalidade	Categoria	Detalhada	TotalGrupo	Total Categ.	Total Func.
				F.R. - C.A.			
MANUTENÇÃO E ENCARGOS COM CONSELHO DE ACOMPANHAM. E CONTROLE SOCIAL DO FUNDEB	12.381.1161.2100.0000						69.103,32
3	DESPESAS CORREN					46.445,57	
1	PESSOAL E ENCARGOS SOCIAIS				37.937,03		
	CONTRATAÇÃO POR TEMPO DETERMINADO	1.125.01.110.000	3.1.90.04.00	12.240,81			
	VENCIMENTOS E VANTAGENS FIXAS - PESSOAL CIVIL	1.125.01.110.000	3.1.90.11.00	25.696,52			
3	OUTRAS DESPESAS CORRENTES				8.508,54		
	DIÁRIAS - CIVIL	1.125.01.110.000	3.3.90.14.00	2.431,01			
	MATERIAL DE CONSUMO	1.125.01.110.000	3.3.90.30.00	2.431,01			
	OUTROS SERVIÇOS DE TERCEIROS - PESSOA FÍSICA	1.125.01.110.000	3.3.90.36.00	1.215,51			
	OUTROS SERVIÇOS DE TERCEIROS - PESSOA JURÍDICA	1.125.01.110.000	3.3.90.39.00	1.215,51			
	DESPESAS DE EXERCÍCIOS ANTERIORES	1.125.01.110.000	3.3.90.92.00	607,75			
	INDENIZAÇÕES E RESTITUIÇÕES	1.125.01.110.000	3.3.90.93.00	607,75			
4	DESPESAS DE CAPIT					22.857,75	
4	INVESTIMENTOS				22.657,75		
	EQUIPAMENTOS E MATERIAL PERMANENTE	1.125.01.110.000	4.4.90.52.00	22.657,75			
MANUTENÇÃO E ENCARGOS COM O ENSINO MÉDIO	12.382.1163.2068.0000						52.131,79
3	DESPESAS CORREN					27.127,53	
1	PESSOAL E ENCARGOS SOCIAIS				10.395,23		
	VENCIMENTOS E VANTAGENS FIXAS - PESSOAL CIVIL	1.001.00.200.000	3.1.90.11.00	5.105,12			
	VENCIMENTOS E VANTAGENS FIXAS - PESSOAL CIVIL	1.124.01.115.000	3.1.90.11.00	2.868,37			
	OBRIGAÇÕES PATRONAIS	1.001.00.200.000	3.1.90.13.00	1.275,70			
	OBRIGAÇÕES PATRONAIS	1.124.01.115.000	3.1.90.13.00	1.146,04			
3	OUTRAS DESPESAS CORRENTES				16.732,30		
	DIÁRIAS - CIVIL	1.001.00.200.000	3.3.90.14.00	1.275,70			
	DIÁRIAS - CIVIL	1.124.01.115.000	3.3.90.14.00	632,08			
	MATERIAL DE CONSUMO	1.001.00.200.000	3.3.90.30.00	511,68			
	MATERIAL DE CONSUMO	1.125.01.110.000	3.3.90.30.00	5.105,12			
	OUTROS SERVIÇOS DE TERCEIROS - PESSOA FÍSICA	1.001.00.200.000	3.3.90.36.00	5.105,12			
	OUTROS SERVIÇOS DE TERCEIROS - PESSOA FÍSICA	1.124.01.115.000	3.3.90.36.00	804,55			
	OUTROS SERVIÇOS DE TERCEIROS - PESSOA JURÍDICA	1.001.00.200.000	3.3.90.39.00	2.552,56			
	OUTROS SERVIÇOS DE TERCEIROS - PESSOA JURÍDICA	1.124.01.115.000	3.3.90.39.00	745,51			
4	DESPESAS DE CAPIT					26.004,26	
4	INVESTIMENTOS				25.004,26		
	EQUIPAMENTOS E MATERIAL PERMANENTE	1.001.00.200.000	4.4.90.52.00	401,70			
	EQUIPAMENTOS E MATERIAL PERMANENTE	1.124.01.115.000	4.4.90.52.00	943,47			
	EQUIPAMENTOS E MATERIAL PERMANENTE	1.125.01.110.000	4.4.90.52.00	23.659,09			
MANUTENÇÃO E ENCARGOS COM O ENSINO INFANTIL	12.385.1145.2066.0000						162.622,24
3	DESPESAS CORREN					151.807,44	
1	PESSOAL E ENCARGOS SOCIAIS				17.080,76		
	VENCIMENTOS E VANTAGENS FIXAS - PESSOAL CIVIL	1.001.00.200.000	3.1.90.11.00	11.888,80			
	OBRIGAÇÕES PATRONAIS	1.001.00.200.000	3.1.90.13.00	206,06			
	OBRIGAÇÕES PATRONAIS	1.124.01.115.000	3.1.90.13.00	3.828,27			
	CONTRIBUIÇÕES PATRONAIS	1.001.00.200.000	3.1.91.13.00	1.157,53			



PREFEITURA MUNICIPAL DE BERTOLÍNIA
PRAÇA NOSSA SENHORA APARECIDA - CNPJ:08554034/0001-04

Orçamento Programa - Exercício de 2021

Page 18

QUADRO AUXILIAR DE DETALHAMENTO DA DESPESA

Lei: 402, Data: 09/12/2020

PODER 02 PODER EXECUTIVO
ORGÃO 06 SECRETARIA MUNICIPAL DE EDUCAÇÃO E CULTURA
UNIDADE 01 SECRETARIA MUNICIPAL DE EDUCAÇÃO E CULTURA

Aplicação Programada	Proj/Ativ	Finalidade	Categoria	Detalhada	TotalGrupo	Total Categ.	Total Func.
F.R. - C.A.							
MANUTENÇÃO E ENCARGOS COM O ENSINO INFANTIL	12.365.1145.2066.0000						162.622,24
3 DESPESAS CORREN						151.607,44	
3 OUTRAS DESPESAS CORRENTES					134.526,68		
DIÁRIAS - CIVIL	1.001.00.200.000	3.3.90.14.00		9.267,94			
DIÁRIAS - CIVIL	1.124.01.115.000	3.3.90.14.00		12.762,81			
MATERIAL DE CONSUMO	1.001.00.200.000	3.3.90.30.00		4.940,74			
MATERIAL DE CONSUMO	1.125.01.110.000	3.3.90.30.00		35.646,30			
OUTROS SERVIÇOS DE TERCEIROS - PESSOA FÍSICA	1.001.00.200.000	3.3.90.36.00		19.143,64			
OUTROS SERVIÇOS DE TERCEIROS - PESSOA FÍSICA	1.124.01.115.000	3.3.90.36.00		1.139,10			
OUTROS SERVIÇOS DE TERCEIROS - PESSOA JURÍDICA	1.001.00.200.000	3.3.90.39.00		222,26			
OUTROS SERVIÇOS DE TERCEIROS - PESSOA JURÍDICA	1.125.01.110.000	3.3.90.39.00		51.403,89			
4 DESPESAS DE CAPÍT					11.014,80	11.014,80	
4 INVESTIMENTOS					11.014,80		
EQUIPAMENTOS E MATERIAL PERMANENTE	1.001.00.200.000	4.4.90.52.00		10.210,25			
EQUIPAMENTOS E MATERIAL PERMANENTE	1.124.01.115.000	4.4.90.52.00		804,55			
MANUTENÇÃO, RECUPERAÇÃO E CONSERVAÇÃO DE BIBLIOTECA MUNICIPAL	12.391.1130.2079.0000						58.137,09
3 DESPESAS CORREN						36.065,81	
3 OUTRAS DESPESAS CORRENTES					36.065,81		
MATERIAL DE CONSUMO	1.001.00.200.000	3.3.90.30.00		8.558,79			
MATERIAL DE CONSUMO	1.125.01.110.000	3.3.90.30.00		7.478,26			
OUTROS SERVIÇOS DE TERCEIROS - PESSOA FÍSICA	1.001.00.200.000	3.3.90.36.00		13.989,18			
OUTROS SERVIÇOS DE TERCEIROS - PESSOA FÍSICA	1.124.01.115.000	3.3.90.36.00		6.041,58			
4 DESPESAS DE CAPÍT					22.071,28	22.071,28	
4 INVESTIMENTOS					22.071,28		
EQUIPAMENTOS E MATERIAL PERMANENTE	1.001.00.200.000	4.4.90.52.00		2.885,96			
EQUIPAMENTOS E MATERIAL PERMANENTE	1.124.01.115.000	4.4.90.52.00		19.185,32			
CONSTRUÇÃO, AMPLIAÇÃO E RECUPERAÇÃO DE BIBLIOTECA MUNICIPAL	13.392.1023.1026.0000						40.613,24
4 DESPESAS DE CAPÍT						40.613,24	
4 INVESTIMENTOS					40.613,24		
OBRAS E INSTALAÇÕES	1.001.00.100.000	4.4.90.51.00		3.582,48			
OBRAS E INSTALAÇÕES	1.510.05.110.000	4.4.90.51.00		15.000,00			
OBRAS E INSTALAÇÕES	1.510.05.110.000	4.4.90.51.00		20.000,00			
AQUISIÇÃO DE IMÓVEIS	1.001.00.100.000	4.4.90.61.00		2.030,76			
CONSTRUÇÃO, AMPLIAÇÃO E RECUPERAÇÃO DE CENTRO DE CONVENÇÕES	13.392.1130.1025.0000						82.878,82
4 DESPESAS DE CAPÍT						82.878,82	
4 INVESTIMENTOS					82.878,82		
OBRAS E INSTALAÇÕES	1.001.00.100.000	4.4.90.51.00		8.370,79			
OBRAS E INSTALAÇÕES	1.125.01.110.000	4.4.90.51.00		39.977,27			
OBRAS E INSTALAÇÕES	1.510.05.110.000	4.4.90.51.00		5.000,00			
OBRAS E INSTALAÇÕES	1.520.05.110.000	4.4.90.51.00		5.000,00			
OBRAS E INSTALAÇÕES	1.990.05.115.000	4.4.90.51.00		2.500,00			
AQUISIÇÃO DE IMÓVEIS	1.001.00.100.000	4.4.90.61.00		22.030,76			
MANUTENÇÃO E ENCARGOS COM EVENTOS E FESTIVIDADES CULTURAIS	13.392.1130.2078.0000						206.470,26

BERTOLÍNIA - PI

LOA 2021



PREFEITURA MUNICIPAL DE BERTOLÍNIA
PRAÇA NOSSA SENHORA APARECIDA - CNPJ:06554034/0001-04

Orçamento Programa - Exercício de 2021

QUADRO AUXILIAR DE DETALHAMENTO DA DESPESA

Lei: 402, Data: 09/12/2020

PODER 02 PODER EXECUTIVO
ORGÃO 06 SECRETARIA MUNICIPAL DE EDUCAÇÃO E CULTURA
UNIDADE 01 SECRETARIA MUNICIPAL DE EDUCAÇÃO E CULTURA

Aplicação Programada	Proj/Ativ	Finalidade	Categoria	Detalhada	TotalGrupo	Total Categ.	Total Func.
		F.R. - C.A.					
MANUTENÇÃO E ENCARGOS COM EVENTOS E FESTIVIDADES CULTURAIS							208.470,28
3	DESPESAS CORREN				54.913,09		
1	PESSOAL E ENCARGOS SOCIAIS						
	VENCIMENTOS E VANTAGENS FIXAS - PESSOAL CIVIL	1.001.00.100.000	3.1.90.11.00	44.062,68			
	OBRIGAÇÕES PATRONAIS	1.001.00.100.000	3.1.90.13.00	759,40			
	CONTRIBUIÇÕES PATRONAIS	1.001.00.100.000	3.1.91.13.00	10.091,01			
3	OUTRAS DESPESAS CORRENTES				149.321,81		
	DIÁRIAS - CIVIL	1.001.00.100.000	3.3.90.14.00	11.014,80			
	MATERIAL DE CONSUMO	1.001.00.100.000	3.3.90.30.00	4.034,32			
	PREMIAÇÕES CULTURAIS, ARTÍSTICAS, CIENTÍFICAS, DESPORTI	1.001.00.100.000	3.3.90.31.00	9.433,48			
	OUTROS SERVIÇOS DE TERCEIROS - PESSOA FÍSICA	1.001.00.100.000	3.3.90.36.00	39.589,82			
	OUTROS SERVIÇOS DE TERCEIROS - PESSOA JURÍDICA	1.001.00.100.000	3.3.90.39.00	70.249,69			
4	DESPESAS DE CAPIT					2.235,38	
4	INVESTIMENTOS					2.235,38	
	EQUIPAMENTOS E MATERIAL PERMANENTE	1.001.00.100.000	4.4.90.52.00	2.235,38			
MANUTENÇÃO, RECUPERAÇÃO E CONSERVAÇÃO DE CENTRO DE CONVENÇÕES							15.000,00
3	DESPESAS CORREN					12.500,00	
3	OUTRAS DESPESAS CORRENTES				12.500,00		
	MATERIAL DE CONSUMO	1.001.00.100.000	3.3.90.30.00	5.000,00			
	OUTROS SERVIÇOS DE TERCEIROS - PESSOA FÍSICA	1.001.00.100.000	3.3.90.36.00	5.000,00			
	OUTROS SERVIÇOS DE TERCEIROS - PESSOA JURÍDICA	1.001.00.100.000	3.3.90.39.00	2.500,00			
4	DESPESAS DE CAPIT					2.500,00	
4	INVESTIMENTOS				2.500,00		
	EQUIPAMENTOS E MATERIAL PERMANENTE	1.001.00.100.000	4.4.90.52.00	2.500,00			
CONSTRUÇÃO, AMPLIAÇÃO E RECUPERAÇÃO DE RÁDIO COMUNITÁRIA							5.000,00
4	DESPESAS DE CAPIT					5.000,00	
4	INVESTIMENTOS				5.000,00		
	OBRAS E INSTALAÇÕES	1.001.00.100.000	4.4.90.51.00	2.500,00			
	EQUIPAMENTOS E MATERIAL PERMANENTE	1.001.00.100.000	4.4.90.52.00	2.500,00			
MANUTENÇÃO, RECUPERAÇÃO E CONSERVAÇÃO DE RÁDIO COMUNITÁRIA							10.000,00
3	DESPESAS CORREN					7.500,00	
3	OUTRAS DESPESAS CORRENTES				7.500,00		
	MATERIAL DE CONSUMO	1.001.00.100.000	3.3.90.30.00	2.500,00			
	OUTROS SERVIÇOS DE TERCEIROS - PESSOA FÍSICA	1.001.00.100.000	3.3.90.36.00	2.500,00			
	OUTROS SERVIÇOS DE TERCEIROS - PESSOA JURÍDICA	1.001.00.100.000	3.3.90.39.00	2.500,00			
4	DESPESAS DE CAPIT					2.500,00	
4	INVESTIMENTOS				2.500,00		
	EQUIPAMENTOS E MATERIAL PERMANENTE	1.001.00.100.000	4.4.90.52.00	2.500,00			



PREFEITURA MUNICIPAL DE BERTOLÍNIA
PRAÇA NOSSA SENHORA APARECIDA - CNPJ:06554034/0001-04

Orçamento Programa - Exercício de 2021

QUADRO AUXILIAR DE DETALHAMENTO DA DESPESA

Lei: 402, Data: 09/12/2020

PODER 02 PODER EXECUTIVO
ORGÃO 06 SECRETARIA MUNICIPAL DE EDUCAÇÃO E CULTURA
UNIDADE 01 SECRETARIA MUNICIPAL DE EDUCAÇÃO E CULTURA

Aplicação Programada	Proj/Ativ	Finalidade	Categoria	Detalhada	TotalGrupo	Total Categ.	Total Func.
		F.R. - C.A.					
TOTAL							2.516.830,48

BERTOLÍNIA - PI

LOA 2021



PREFEITURA MUNICIPAL DE BERTOLÍNIA
 PRAÇA NOSSA SENHORA APARECIDA - CNPJ:06554034/0001-04

Orçamento Programa - Exercício de 2021

Page 21

QUADRO AUXILIAR DE DETALHAMENTO DA DESPESA

Lei: 402, Data: 09/12/2020

PODER 02 PODER EXECUTIVO
 ORGÃO 06 SECRETARIA MUNICIPAL DE EDUCAÇÃO E CULTURA
 UNIDADE 02 FUNDEB - FUNDO DE MANUTENÇÃO E DESENV. DA EDUCAÇÃO BÁSICA

Aplicacao Programada	Proj/Ativ	Finalidade	Categoria	Detalhada	TotalGrupo	Total Categ.	Total Funo.
F.R. - C.A.							
AQUISIÇÃO DE VEÍCULO AUTOMOTOR	12.361.1022.1013.0000						14.079,03
4 DESPESAS DE CAPIT						14.079,03	
4 INVESTIMENTOS					14.079,03		
EQUIPAMENTOS E MATERIAL PERMANENTE		1.116.01.240.000	4.4.90.52.00	14.079,03			
AQUISIÇÃO DE ONIBUS ESCOLAR	12.361.1022.1014.0000						105.943,43
4 DESPESAS DE CAPIT						105.943,43	
4 INVESTIMENTOS					105.943,43		
EQUIPAMENTOS E MATERIAL PERMANENTE		1.116.01.240.000	4.4.90.52.00	105.943,43			
CONSTRUÇÃO, AMPLIAÇÃO E RECUPERAÇÃO DE ESCOLAS MUNICIPAIS	12.361.1023.1029.0000						22.203,19
4 DESPESAS DE CAPIT						22.203,19	
4 INVESTIMENTOS					22.203,19		
OBRAS E INSTALAÇÕES		1.116.01.240.000	4.4.90.51.00	11.188,36			
AQUISIÇÃO DE IMÓVEIS		1.116.01.240.000	4.4.90.61.00	11.014,80			
MANUTENÇÃO E ENCARGOS C/ A EDUCAÇÃO DE JOVENS E ADULTOS - FUNDEB 40% ADMINIST.	12.361.1160.2085.0000						62.502,51
3 DESPESAS CORREN						51.487,71	
1 PESSOAL E ENCARGOS SOCIAIS					30.363,03		
VENCIMENTOS E VANTAGENS FIXAS - PESSOAL CIVIL		1.116.01.240.000	3.1.90.11.00	13.751,43			
OBRIGAÇÕES PATRONAIS		1.116.01.240.000	3.1.90.13.00	5.616,80			
OUTRAS DESPESAS VARIÁVEIS - PESSOAL CIVIL		1.116.01.240.000	3.1.90.16.00	11.014,80			
3 OUTRAS DESPESAS CORRENTES					21.104,68		
MATERIAL DE CONSUMO		1.116.01.240.000	3.3.90.30.00	4.035,49			
OUTROS SERVIÇOS DE TERCEIROS - PESSOA FÍSICA		1.116.01.240.000	3.3.90.36.00	13.033,70			
OUTROS SERVIÇOS DE TERCEIROS - PESSOA JURÍDICA		1.116.01.240.000	3.3.90.39.00	4.035,49			
4 DESPESAS DE CAPIT						11.014,80	
4 INVESTIMENTOS					11.014,80		
EQUIPAMENTOS E MATERIAL PERMANENTE		1.116.01.240.000	4.4.90.52.00	11.014,80			
MANUTENÇÃO E ENCARGOS C/ A EDUCAÇÃO DE JOVENS E ADULTOS - FUNDEB 60% MAGISTÉRIO	12.361.1160.2086.0000						28.405,81
3 DESPESAS CORREN						28.405,81	
1 PESSOAL E ENCARGOS SOCIAIS					28.405,81		
VENCIMENTOS E VANTAGENS FIXAS - PESSOAL CIVIL		1.116.01.230.000	3.1.90.11.00	4.188,29			
OBRIGAÇÕES PATRONAIS		1.116.01.230.000	3.1.90.13.00	12.108,76			
OUTRAS DESPESAS VARIÁVEIS - PESSOAL CIVIL		1.116.01.230.000	3.1.90.16.00	12.108,76			
CONSTRUÇÃO, AMPLIAÇÃO E RECUPERAÇÃO DE CAIXAS D'ÁGUA E CISTERNAS EM ESCOLAS	12.361.1161.1030.0000						3.138,32
4 DESPESAS DE CAPIT						3.138,32	
4 INVESTIMENTOS					3.138,32		
OBRAS E INSTALAÇÕES		1.116.01.240.000	4.4.90.51.00	2.205,00			
OBRAS E INSTALAÇÕES		1.117.01.240.000	4.4.90.51.00	833,32			
ENCARGOS COM A PERFURAÇÃO DE POÇOS EM ESCOLAS MUNICIPAIS	12.361.1161.1031.0000						9.774,99
4 DESPESAS DE CAPIT						9.774,99	

BERTOLÍNIA - PI

LOA 2021

PREFEITURA MUNICIPAL DE BERTOLÍNIA
 PRAÇA NOSSA SENHORA APARECIDA - CNPJ:08554034/0001-04

Orçamento Programa - Exercício de 2021

Page 22

QUADRO AUXILIAR DE DETALHAMENTO DA DESPESA

Lei: 402, Data: 09/12/2020

PODER 02 PODER EXECUTIVO
 ORGÃO 06 SECRETARIA MUNICIPAL DE EDUCAÇÃO E CULTURA
 UNIDADE 02 FUNDEB - FUNDO DE MANUTENÇÃO E DESENV. DA EDUCAÇÃO BÁSICA

Aplicação Programada	Proj/Ativ	Finalidade	Categoria	Detalhada	Total Grupo	Total Categ.	Total Func.
F.R. - C.A.							
ENCARGOS COM A PERFURAÇÃO DE POÇOS EM ESCOLAS MUNICIPAIS	12.361.1161.1031.0000						9.774,99
4 DESPESAS DE CAPÍT						9.774,99	
4 INVESTIMENTOS					9.774,99		
OBRAS E INSTALAÇÕES		1.116.01.240.000	4.4.90.51.00	9.774,99			
CONSTRUÇÃO, AMPLIAÇÃO E RECUPERAÇÃO DE QUADRAS E GINÁSIOS EM ESCOLAS MUNICIPAIS	12.361.1161.1033.0000						24.374,95
4 DESPESAS DE CAPÍT						24.374,95	
4 INVESTIMENTOS					24.374,95		
OBRAS E INSTALAÇÕES		1.116.01.240.000	4.4.90.51.00	24.374,95			
MANUTENÇÃO E ENCARGOS C/ O ENSINO FUNDAMENTAL - FUNDEB 40% ADMINISTRATIVO	12.361.1161.2081.0000						1.156.678,79
3 DESPESAS CORREN						1.145.863,99	
1 PESSOAL E ENCARGOS SOCIAIS					706.719,66		
VENCIMENTOS E VANTAGENS FIXAS - PESSOAL CIVIL		1.116.01.240.000	3.1.90.11.00	410.777,34			
VENCIMENTOS E VANTAGENS FIXAS - PESSOAL CIVIL		1.117.01.240.000	3.1.90.11.00	110.250,00			
OBRIGAÇÕES PATRONAIS		1.116.01.240.000	3.1.90.13.00	156.073,32			
OUTRAS DESPESAS VARIÁVEIS - PESSOAL CIVIL		1.116.01.240.000	3.1.90.16.00	4.035,49			
SENTENÇAS JUDICIAIS		1.116.01.230.000	3.1.90.91.00	2.431,01			
CONTRIBUIÇÕES PATRONAIS		1.116.01.230.000	3.1.91.13.00	23.152,50			
3 OUTRAS DESPESAS CORRENTES					438.944,33		
DIÁRIAS - CIVIL		1.116.01.240.000	3.3.90.14.00	14.935,67			
MATERIAL DE CONSUMO		1.116.01.240.000	3.3.90.30.00	186.853,22			
OUTROS SERVIÇOS DE TERCEIROS - PESSOA FÍSICA		1.116.01.240.000	3.3.90.36.00	166.093,28			
OUTROS SERVIÇOS DE TERCEIROS - PESSOA JURÍDICA		1.116.01.240.000	3.3.90.39.00	69.631,15			
INDENIZAÇÕES E RESTITUIÇÕES		1.116.01.230.000	3.3.90.93.00	2.431,01			
4 DESPESAS DE CAPÍT						11.014,80	
4 INVESTIMENTOS					11.014,80		
EQUIPAMENTOS E MATERIAL PERMANENTE		1.116.01.240.000	4.4.90.52.00	11.014,80			
MANUTENÇÃO E ENCARGOS C/ O ENSINO FUNDAMENTAL - FUNDEB 80% MAGISTÉRIO	12.361.1161.2082.0000						2.729.756,47
3 DESPESAS CORREN						2.714.820,80	
1 PESSOAL E ENCARGOS SOCIAIS					2.714.820,80		
VENCIMENTOS E VANTAGENS FIXAS - PESSOAL CIVIL		1.116.01.230.000	3.1.90.11.00	1.354.405,04			
VENCIMENTOS E VANTAGENS FIXAS - PESSOAL CIVIL		1.117.01.230.000	3.1.90.11.00	971.833,47			
OBRIGAÇÕES PATRONAIS		1.116.01.230.000	3.1.90.13.00	331.135,71			
OBRIGAÇÕES PATRONAIS		1.117.01.230.000	3.1.90.13.00	5.634,76			
OUTRAS DESPESAS VARIÁVEIS - PESSOAL CIVIL		1.116.01.230.000	3.1.90.16.00	26.228,31			
SENTENÇAS JUDICIAIS		1.116.01.230.000	3.1.90.91.00	2.431,01			
CONTRIBUIÇÕES PATRONAIS		1.116.01.230.000	3.1.91.13.00	23.152,50			
3 OUTRAS DESPESAS CORRENTES					14.935,67		
DIÁRIAS - CIVIL		1.116.01.230.000	3.3.90.14.00	14.935,67			
MANUTENÇÃO E ENCARGOS C/ O ENSINO FUNDAMENTAL - FUNDEB 40% ADMINISTRATIVO	12.361.1263.2081.0000						13.299,96
3 DESPESAS CORREN						13.299,96	
1 PESSOAL E ENCARGOS SOCIAIS					13.299,96		
CONTRIBUIÇÕES PATRONAIS		1.116.01.240.000	3.1.91.13.00	13.299,96			



PREFEITURA MUNICIPAL DE BERTOLÍNIA
PRAÇA NOSSA SENHORA APARECIDA - CNPJ:06554034/0001-04

Orçamento Programa - Exercício de 2021

Page 23

QUADRO AUXILIAR DE DETALHAMENTO DA DESPESA

Lei: 402, Data: 09/12/2020

PODER 02 PODER EXECUTIVO
ORGÃO 06 SECRETARIA MUNICIPAL DE EDUCAÇÃO E CULTURA
UNIDADE 02 FUNDEB - FUNDO DE MANUTENÇÃO E DESENV. DA EDUCAÇÃO BÁSICA

Aplicacao Programada	Proj/Ativ	Finalidade	Categoria	Detalhada	TotalGrupo	Total Categ.	Total Func.
F.R. - C.A.							
MANUTENÇÃO E ENCARGOS C/ O ENSINO FUNDAMENTAL - FUNDEB 40% ADMINISTRATIVO	12.361.1283.2081.0000						13.299,95
MANUTENÇÃO E ENCARGOS C/ O ENSINO FUNDAMENTAL - FUNDEB 60% MAGISTÉRIO	12.361.1283.2082.0000						15.968,28
3 DESPESAS CORREN						15.968,28	
1 PESSOAL E ENCARGOS SOCIAIS					15.968,28		
CONTRIBUIÇÕES PATRONAIS		1.116.01.230.000	3.1.91.13.00	15.968,28			
MANUTENÇÃO E ENCARGOS COM O TRANSPORTE DO ESCOLAR	12.361.1374.2134.0000						254.677,50
3 DESPESAS CORREN						254.677,50	
3 OUTRAS DESPESAS CORRENTES					254.677,50		
MATERIAL DE CONSUMO		1.116.01.230.000	3.3.90.30.00	173.643,75			
OUTROS SERVIÇOS DE TERCEIROS - PESSOA FÍSICA		1.116.01.240.000	3.3.90.36.00	23.162,50			
OUTROS SERVIÇOS DE TERCEIROS - PESSOA JURÍDICA		1.116.01.240.000	3.3.90.39.00	57.861,25			
MANUTENÇÃO E ENCARGOS C/ O ENSINO INFANTIL - FUNDEB 40% ADMINISTRATIVO	12.365.1162.2083.0000						77.829,45
3 DESPESAS CORREN						66.814,65	
1 PESSOAL E ENCARGOS SOCIAIS					38.656,19		
VENCIMENTOS E VANTAGENS FIXAS - PESSOAL CIVIL		1.116.01.240.000	3.1.90.11.00	13.798,89			
OBRIGAÇÕES PATRONAIS		1.116.01.240.000	3.1.90.13.00	6.054,37			
OUTRAS DESPESAS VARIÁVEIS - PESSOAL CIVIL		1.116.01.240.000	3.1.90.16.00	11.014,80			
CONTRIBUIÇÕES PATRONAIS		1.116.01.230.000	3.1.91.13.00	5.788,13			
3 OUTRAS DESPESAS CORRENTES					30.158,46		
MATERIAL DE CONSUMO		1.116.01.240.000	3.3.90.30.00	10.852,74			
OUTROS SERVIÇOS DE TERCEIROS - PESSOA FÍSICA		1.116.01.240.000	3.3.90.36.00	15.270,23			
OUTROS SERVIÇOS DE TERCEIROS - PESSOA JURÍDICA		1.116.01.240.000	3.3.90.39.00	4.035,49			
4 DESPESAS DE CAPIT						11.014,80	
4 INVESTIMENTOS					11.014,80		
EQUIPAMENTOS E MATERIAL PERMANENTE		1.116.01.240.000	4.4.90.52.00	11.014,80			
MANUTENÇÃO E ENCARGOS C/ O ENSINO INFANTIL - FUNDEB 60% MAGISTÉRIO	12.365.1162.2084.0000						52.889,59
3 DESPESAS CORREN						52.889,59	
1 PESSOAL E ENCARGOS SOCIAIS					52.889,59		
VENCIMENTOS E VANTAGENS FIXAS - PESSOAL CIVIL		1.116.01.230.000	3.1.90.11.00	22.034,24			
OBRIGAÇÕES PATRONAIS		1.116.01.230.000	3.1.90.13.00	20.498,07			
OUTRAS DESPESAS VARIÁVEIS - PESSOAL CIVIL		1.116.01.230.000	3.1.90.16.00	4.569,15			
CONTRIBUIÇÕES PATRONAIS		1.116.01.230.000	3.1.91.13.00	5.788,13			
TOTAL							4.571.522,26

BERTOLÍNIA - PI

LOA 2021



PREFEITURA MUNICIPAL DE BERTOLÍNIA
PRAÇA NOSSA SENHORA APARECIDA - CNPJ:06554034/0001-04

Orçamento Programa - Exercício de 2021

Page 24

Lei: 402, Data: 09/12/2020

QUADRO AUXILIAR DE DETALHAMENTO DA DESPESA

PODER 02 PODER EXECUTIVO
ORGÃO 07 SECRETARIA MUNICIPAL DE ESPORTE, LAZER E TURISMO
UNIDADE 00 SECRETARIA MUNICIPAL DE ESPORTE, LAZER E TURISMO

Aplicação Programada	Proj/Ativ	Finalidade	Categoria	Detalhada	TotalGrupo	Total Categ.	Total Func.
				F.R. - C.A.			
APOIO A INFRA ESTRUTURA TURISTICA	27.695.1223.1051.0000					13.603,32	13.603,32
4 DESPESAS DE CAPÍT					13.603,32		
4 INVESTIMENTOS							
OBRAS E INSTALAÇÕES		1.001.00.100.000	4.4.90.51.00	1.275,76			
OBRAS E INSTALAÇÕES		1.001.00.100.000	4.4.90.51.00	841,60			
OBRAS E INSTALAÇÕES		1.530.05.100.000	4.4.90.51.00	5.742,98			
OBRAS E INSTALAÇÕES		1.940.05.115.000	4.4.90.51.00	5.742,98			
CONSTRUÇÃO, AMPLIAÇÃO E RECUPERAÇÃO DE QUADRAS E GINÁSIOS POLIESPORTIVOS	27.812.1125.1048.0000					18.883,07	18.883,07
4 DESPESAS DE CAPÍT					18.883,07		
4 INVESTIMENTOS							
OBRAS E INSTALAÇÕES		1.001.00.100.000	4.4.90.51.00	2.761,68			
OBRAS E INSTALAÇÕES		1.510.06.110.000	4.4.90.51.00	1.060,38			
OBRAS E INSTALAÇÕES		1.530.05.100.000	4.4.90.51.00	12.047,51			
OBRAS E INSTALAÇÕES		1.990.05.115.000	4.4.90.51.00	3.013,52			
CONSTRUÇÃO, AMPLIAÇÃO E RECUPERAÇÃO DE CAMPOS DE FUTEBOL	27.812.1125.1058.0000					25.632,61	25.632,61
4 DESPESAS DE CAPÍT					25.632,61		
4 INVESTIMENTOS							
OBRAS E INSTALAÇÕES		1.001.00.100.000	4.4.90.51.00	12.761,68			
OBRAS E INSTALAÇÕES		1.530.05.100.000	4.4.90.51.00	9.395,51			
OBRAS E INSTALAÇÕES		1.940.05.115.000	4.4.90.51.00	3.475,64			
CONSTRUÇÃO, AMPLIAÇÃO E RECUPERAÇÃO DE ESTÁDIO MUNICIPAL	27.812.1125.1059.0000					59.339,10	59.339,10
4 DESPESAS DE CAPÍT					59.339,10		
4 INVESTIMENTOS							
OBRAS E INSTALAÇÕES		1.001.00.100.000	4.4.90.51.00	12.761,68			
OBRAS E INSTALAÇÕES		1.510.05.110.000	4.4.90.51.00	11.905,04			
OBRAS E INSTALAÇÕES		1.520.05.110.000	4.4.90.51.00	33.288,37			
OBRAS E INSTALAÇÕES		1.990.05.115.000	4.4.90.51.00	1.384,03			
MANUTENÇÃO E ENCARGOS COM O ESPORTE E O LAZER	27.812.1125.2069.0000					80.134,29	80.134,29
3 DESPESAS CORREN'						71.850,32	71.850,32
1 PESSOAL E ENCARGOS SOCIAIS					17.509,08		
VENCIMENTOS E VANTAGENS FIXAS - PESSOAL CIVIL		1.001.00.100.000	3.1.90.11.00	11.262,53			
OBRIGAÇÕES PATRONAIS		1.001.00.100.000	3.1.90.13.00	3.167,26			
OUTRAS DESPESAS VARIÁVEIS - PESSOAL CIVIL		1.001.00.100.000	3.1.90.16.00	1.921,66			
CONTRIBUIÇÕES PATRONAIS		1.001.00.100.000	3.1.91.13.00	1.157,63			
3 OUTRAS DESPESAS CORRENTES					54.341,24		
DIÁRIAS - CIVIL		1.001.00.100.000	3.3.90.14.00	2.814,19			
MATERIAL DE CONSUMO		1.001.00.100.000	3.3.90.30.00	11.262,53			
PREMIAÇÕES CULTURAIS, ARTÍSTICAS, CIENTÍFICAS, DESPORTI		1.001.00.100.000	3.3.90.31.00	6.958,49			
OUTROS SERVIÇOS DE TERCEIROS - PESSOA FÍSICA		1.001.00.100.000	3.3.90.36.00	8.931,08			
OUTROS SERVIÇOS DE TERCEIROS - PESSOA JURÍDICA		1.001.00.100.000	3.3.90.39.00	24.374,95			
4 DESPESAS DE CAPÍT						8.283,97	8.283,97



PREFEITURA MUNICIPAL DE BERTOLÍNIA
PRAÇA NOSSA SENHORA APARECIDA - CNPJ:06554034/0001-04

Orçamento Programa - Exercício de 2021

Page 25

Lei: 402, Data: 09/12/2020

QUADRO AUXILIAR DE DETALHAMENTO DA DESPESA

PODER 02 PODER EXECUTIVO
ORGÃO 07 SECRETARIA MUNICIPAL DE ESPORTE, LAZER E TURISMO
UNIDADE 00 SECRETARIA MUNICIPAL DE ESPORTE, LAZER E TURISMO

Aplicação Programada	Proj/Ativ	Finalidade	Categoria	Detalhada	Total Grupo	Total Categ.	Total Func.
				F.R. - C.A.			
MANUTENÇÃO E ENCARGOS COM O ESPORTE E O LAZER							80.134,29
4	DESpesas de Capit					8.283,97	
4	INVESTIMENTOS				8.283,97		
	EQUIPAMENTOS E MATERIAL PERMANENTE	1.001.00.100.000	4.4.90.52.00	2.551,41			
	EQUIPAMENTOS E MATERIAL PERMANENTE	1.001.00.100.000	4.4.90.52.00	627,44			
	EQUIPAMENTOS E MATERIAL PERMANENTE	1.530.05.100.000	4.4.90.52.00	2.552,56			
	EQUIPAMENTOS E MATERIAL PERMANENTE	1.540.05.115.000	4.4.90.52.00	2.552,56			
MANUTENÇÃO, RECUPERAÇÃO E CONSERVAÇÃO DE ESTÁDIO MUNICIPAL							117.500,00
3	DESpesas Corren					107.500,00	
3	OUTRAS DESPESAS CORRENTES				107.500,00		
	MATERIAL DE CONSUMO	1.001.00.100.000	3.3.90.30.00	2.500,00			
	MATERIAL DE CONSUMO	1.510.05.110.000	3.3.90.30.00	35.000,00			
	OUTROS SERVIÇOS DE TERCEIROS - PESSOA FÍSICA	1.001.00.100.000	3.3.90.36.00	2.500,00			
	OUTROS SERVIÇOS DE TERCEIROS - PESSOA FÍSICA	1.510.05.110.000	3.3.90.36.00	35.000,00			
	OUTROS SERVIÇOS DE TERCEIROS - PESSOA JURÍDICA	1.001.00.100.000	3.3.90.39.00	2.500,00			
	OUTROS SERVIÇOS DE TERCEIROS - PESSOA JURÍDICA	1.510.05.110.000	3.3.90.39.00	30.000,00			
4	DESpesas de Capit					10.000,00	
4	INVESTIMENTOS				10.000,00		
	EQUIPAMENTOS E MATERIAL PERMANENTE	1.001.00.100.000	4.4.90.52.00	2.500,00			
	EQUIPAMENTOS E MATERIAL PERMANENTE	1.510.05.110.000	4.4.90.52.00	7.500,00			
MANUTENÇÃO, RECUPERAÇÃO E CONSERVAÇÃO DE QUADRAS OU GINÁSIOS POLIESPORTIVOS							15.000,00
3	DESpesas Corren					12.500,00	
3	OUTRAS DESPESAS CORRENTES				12.500,00		
	MATERIAL DE CONSUMO	1.001.00.100.000	3.3.90.30.00	2.500,00			
	MATERIAL DE CONSUMO	1.510.05.110.000	3.3.90.30.00	2.500,00			
	OUTROS SERVIÇOS DE TERCEIROS - PESSOA FÍSICA	1.001.00.100.000	3.3.90.36.00	2.500,00			
	OUTROS SERVIÇOS DE TERCEIROS - PESSOA FÍSICA	1.510.05.110.000	3.3.90.36.00	2.500,00			
	OUTROS SERVIÇOS DE TERCEIROS - PESSOA JURÍDICA	1.001.00.100.000	3.3.90.39.00	2.500,00			
4	DESpesas de Capit					2.500,00	
4	INVESTIMENTOS				2.500,00		
	EQUIPAMENTOS E MATERIAL PERMANENTE	1.001.00.100.000	4.4.90.52.00	2.500,00			
TOTAL							330.092,59



PREFEITURA MUNICIPAL DE BERTOLÍNIA
 PRAÇA NOSSA SENHORA APARECIDA - CNPJ:08554034/0001-04

Orçamento Programa - Exercício de 2021

Page 28

Lei: 402, Data: 09/12/2020

QUADRO AUXILIAR DE DETALHAMENTO DA DESPESA

PODER 02 PODER EXECUTIVO
 ORGÃO 08 SECRETARIA MUNICIPAL DE OBRAS E SERVIÇOS URBANOS
 UNIDADE 00 SECRETARIA MUNICIPAL DE OBRAS E SERVIÇOS URBANOS

Aplicação Programada	Proj/Ativ	Finalidade	Categoria	Detalhada	Total Grupo	Total Categ.	Total Func.
				F.R. - C.A.			
CONSTRUÇÃO, AMPLIAÇÃO E RECUPERAÇÃO DE PRÉDIO PÚBLICOS							25.440,63
4	4	DESPESES DE CAPIT			25.440,63	25.440,63	
	4	INVESTIMENTOS					
		OBRAS E INSTALAÇÕES	1.001.00.100.000	4.4.90.51.00	2.894,50		
		OBRAS E INSTALAÇÕES	1.940.05.115.000	4.4.90.51.00	551,25		
		AQUISIÇÃO DE IMÓVEIS	1.001.00.100.000	4.4.90.61.00	21.994,88		
CONSTRUÇÃO, AMPLIAÇÃO E RECUPERAÇÃO DE OBRAS DE INFRAESTRUTURA URBANA							26.291,98
4	4	DESPESES DE CAPIT			26.291,98	26.291,98	
	4	INVESTIMENTOS					
		OBRAS E INSTALAÇÕES	1.001.00.100.000	4.4.90.51.00	637,85		
		OBRAS E INSTALAÇÕES	1.530.05.100.000	4.4.90.51.00	22.290,07		
		OBRAS E INSTALAÇÕES	1.940.05.115.000	4.4.90.51.00	1.620,73		
		AQUISIÇÃO DE IMÓVEIS	1.001.00.100.000	4.4.90.61.00	1.743,33		
CONSTRUÇÃO, AMPLIAÇÃO E RECUPERAÇÃO DE PRAÇAS, PARQUES E JARDINS							51.181,91
4	4	DESPESES DE CAPIT			51.181,91	51.181,91	
	4	INVESTIMENTOS					
		OBRAS E INSTALAÇÕES	1.001.00.100.000	4.4.90.51.00	2.500,00		
		OBRAS E INSTALAÇÕES	1.001.00.100.000	4.4.90.51.00	1.275,70		
		OBRAS E INSTALAÇÕES	1.510.05.110.000	4.4.90.51.00	18.886,96		
		OBRAS E INSTALAÇÕES	1.510.05.110.000	4.4.90.51.00	15.000,00		
		OBRAS E INSTALAÇÕES	1.520.05.110.000	4.4.90.51.00	14.525,70		
		OBRAS E INSTALAÇÕES	1.940.05.115.000	4.4.90.51.00	993,85		
CONSTRUÇÃO, AMPLIAÇÃO E RECUPERAÇÃO DE LAVANDERIAS							12.772,26
4	4	DESPESES DE CAPIT			12.772,26	12.772,26	
	4	INVESTIMENTOS					
		OBRAS E INSTALAÇÕES	1.001.00.100.000	4.4.90.51.00	847,38		
		OBRAS E INSTALAÇÕES	1.510.05.110.000	4.4.90.51.00	847,38		
		OBRAS E INSTALAÇÕES	1.520.05.110.000	4.4.90.51.00	5.972,38		
		OBRAS E INSTALAÇÕES	1.940.05.115.000	4.4.90.51.00	5.105,12		
CONSTRUÇÃO, AMPLIAÇÃO E RECUPERAÇÃO DO PORTAL DE ENTRADA DA CIDADE							25.000,00
4	4	DESPESES DE CAPIT			25.000,00	25.000,00	
	4	INVESTIMENTOS					
		OBRAS E INSTALAÇÕES	1.001.00.100.000	4.4.90.51.00	2.500,00		
		OBRAS E INSTALAÇÕES	1.520.05.110.000	4.4.90.51.00	10.000,00		
		EQUIPAMENTOS E MATERIAL PERMANENTE	1.001.00.100.000	4.4.90.52.00	2.500,00		
		EQUIPAMENTOS E MATERIAL PERMANENTE	1.520.05.110.000	4.4.90.52.00	10.000,00		
MANUTENÇÃO, RECUPERAÇÃO E CONSERVAÇÃO DE PRAÇAS, PARQUES E JARDINS							17.500,00
3	3	DESPESES CORREN				15.000,00	



PREFEITURA MUNICIPAL DE BERTOLÍNIA
PRAÇA NOSSA SENHORA APARECIDA - CNPJ:06554034/0001-04

Orçamento Programa - Exercício de 2021

Page 27

QUADRO AUXILIAR DE DETALHAMENTO DA DESPESA

Lei: 402, Data: 09/12/2020

PODER 02 PODER EXECUTIVO
ORGÃO 08 SECRETARIA MUNICIPAL DE OBRAS E SERVIÇOS URBANOS
UNIDADE 00 SECRETARIA MUNICIPAL DE OBRAS E SERVIÇOS URBANOS

Aplicação Programada	Proj/Ativ	Finalidade F.R. - C.A.	Categoria	Detalhada	TotalGrupo	Total Categ.	Total Func.
MANUTENÇÃO, RECUPERAÇÃO E CONSERVAÇÃO DE PRAÇAS, PARQUES E JARDINS	15.451.1223.2146.0000						17.500,00
3 DESPESAS CORREN					15.000,00	15.000,00	
3 OUTRAS DESPESAS CORRENTES							
MATERIAL DE CONSUMO		1.001.00.100.000	3.3.90.30.00	2.500,00			
MATERIAL DE CONSUMO		1.510.05.110.000	3.3.90.30.00	2.500,00			
OUTROS SERVIÇOS DE TERCEIROS - PESSOA FÍSICA		1.001.00.100.000	3.3.90.36.00	2.500,00			
OUTROS SERVIÇOS DE TERCEIROS - PESSOA FÍSICA		1.510.05.110.000	3.3.90.36.00	2.500,00			
OUTROS SERVIÇOS DE TERCEIROS - PESSOA JURÍDICA		1.001.00.100.000	3.3.90.39.00	2.500,00			
OUTROS SERVIÇOS DE TERCEIROS - PESSOA JURÍDICA		1.510.05.110.000	3.3.90.39.00	2.500,00			
4 DESPESAS DE CAPIT					2.500,00	2.500,00	
4 INVESTIMENTOS							
EQUIPAMENTOS E MATERIAL PERMANENTE		1.001.00.100.000	4.4.90.52.00	2.500,00			
MANUTENÇÃO, RECUPERAÇÃO E CONSERVAÇÃO DE OBRAS DE INFRAESTRUTURA URBANA	15.451.1223.2165.0000						17.500,00
3 DESPESAS CORREN					15.000,00	15.000,00	
3 OUTRAS DESPESAS CORRENTES							
MATERIAL DE CONSUMO		1.001.00.100.000	3.3.90.30.00	5.000,00			
OUTROS SERVIÇOS DE TERCEIROS - PESSOA FÍSICA		1.001.00.100.000	3.3.90.36.00	5.000,00			
OUTROS SERVIÇOS DE TERCEIROS - PESSOA JURÍDICA		1.001.00.100.000	3.3.90.39.00	5.000,00			
4 DESPESAS DE CAPIT					2.500,00	2.500,00	
4 INVESTIMENTOS							
EQUIPAMENTOS E MATERIAL PERMANENTE		1.001.00.100.000	4.4.90.52.00	2.500,00			
MANUTENÇÃO, RECUPERAÇÃO E CONSERVAÇÃO DO PORTAL DE ENTRADA DA CIDADE	15.451.1223.2170.0000						10.000,00
3 DESPESAS CORREN					7.500,00	7.500,00	
3 OUTRAS DESPESAS CORRENTES							
MATERIAL DE CONSUMO		1.001.00.100.000	3.3.90.30.00	2.500,00			
OUTROS SERVIÇOS DE TERCEIROS - PESSOA FÍSICA		1.001.00.100.000	3.3.90.36.00	2.500,00			
OUTROS SERVIÇOS DE TERCEIROS - PESSOA JURÍDICA		1.001.00.100.000	3.3.90.39.00	2.500,00			
4 DESPESAS DE CAPIT					2.500,00	2.500,00	
4 INVESTIMENTOS							
EQUIPAMENTOS E MATERIAL PERMANENTE		1.001.00.100.000	4.4.90.52.00	2.500,00			
CONSTRUÇÃO, AMPLIAÇÃO E RECUPERAÇÃO DE PARQUES DE EXPOSIÇÃO E DE VAQUEJADA	15.451.1261.1050.0000						33.103,82
4 DESPESAS DE CAPIT					33.103,82	33.103,82	
4 INVESTIMENTOS							
OBRAS E INSTALAÇÕES		1.001.00.100.000	4.4.90.51.00	507,03			
OBRAS E INSTALAÇÕES		1.510.05.110.000	4.4.90.51.00	16.657,04			
OBRAS E INSTALAÇÕES		1.520.05.110.000	4.4.90.51.00	15.014,14			
OBRAS E INSTALAÇÕES		1.940.05.115.000	4.4.90.51.00	925,61			
CONSTRUÇÃO, AMPLIAÇÃO E RECUPERAÇÃO DO PARQUE DE FESTIV. CULTURAIS DO POVO	15.451.1261.1109.0000						27.116,71
4 DESPESAS DE CAPIT					27.116,71	27.116,71	



PREFEITURA MUNICIPAL DE BERTOLÍNIA
 PRAÇA NOSSA SENHORA APARECIDA - CNPJ:06554034/0001-04

Orçamento Programa - Exercício de 2021

Page 28

Lei: 402, Data: 09/12/2020

QUADRO AUXILIAR DE DETALHAMENTO DA DESPESA

PODER 02 PODER EXECUTIVO
 ORGÃO 06 SECRETARIA MUNICIPAL DE OBRAS E SERVIÇOS URBANOS
 UNIDADE 00 SECRETARIA MUNICIPAL DE OBRAS E SERVIÇOS URBANOS

Aplicação Programada	Proj/Ativ	Finalidade	Categoria	Detalhada	TotalGrupo	Total Categ.	Total Func.
							27.116,71
CONSTRUÇÃO, AMPLIAÇÃO E RECUPERAÇÃO DO PARQUE DE FESTIV. CULTURAIS DO POVO	15.451.1261.1109.0000					27.116,71	27.116,71
4 DESPESAS DE CAPIT					27.116,71		
4 INVESTIMENTOS							
OBRAS E INSTALAÇÕES		1.001.00.100.000	4.4.90.51.00	2.500,00			
OBRAS E INSTALAÇÕES		1.520.05.110.000	4.4.90.51.00	12.116,71			
EQUIPAMENTOS E MATERIAL PERMANENTE		1.001.00.100.000	4.4.90.52.00	2.500,00			
EQUIPAMENTOS E MATERIAL PERMANENTE		1.520.05.110.000	4.4.90.52.00	10.000,00			
							17.500,00
MANUTENÇÃO, RECUPERAÇÃO E CONSERVAÇÃO DE PARQUES DE EXPOSIÇÃO E DE VAQUEJADA	15.451.1261.2163.0000					15.000,00	15.000,00
3 DESPESAS CORREN					15.000,00		
3 OUTRAS DESPESAS CORRENTES							
MATERIAL DE CONSUMO		1.001.00.100.000	3.3.90.30.00	5.000,00			
OUTROS SERVIÇOS DE TERCEIROS - PESSOA FÍSICA		1.001.00.100.000	3.3.90.36.00	5.000,00			
OUTROS SERVIÇOS DE TERCEIROS - PESSOA JURÍDICA		1.001.00.100.000	3.3.90.39.00	5.000,00			
4 DESPESAS DE CAPIT					2.500,00		2.500,00
4 INVESTIMENTOS							
EQUIPAMENTOS E MATERIAL PERMANENTE		1.001.00.100.000	4.4.90.52.00	2.500,00			
							10.000,00
MANUTENÇÃO, RECUPERAÇÃO E CONSERVAÇÃO DO PARQUE DE FESTIV. CULTURAIS DO POVO	15.451.1261.2171.0000					7.500,00	7.500,00
3 DESPESAS CORREN					7.500,00		
3 OUTRAS DESPESAS CORRENTES							
MATERIAL DE CONSUMO		1.001.00.100.000	3.3.90.30.00	2.500,00			
OUTROS SERVIÇOS DE TERCEIROS - PESSOA FÍSICA		1.001.00.100.000	3.3.90.36.00	2.500,00			
OUTROS SERVIÇOS DE TERCEIROS - PESSOA JURÍDICA		1.001.00.100.000	3.3.90.39.00	2.500,00			
4 DESPESAS DE CAPIT					2.500,00		2.500,00
4 INVESTIMENTOS							
EQUIPAMENTOS E MATERIAL PERMANENTE		1.001.00.100.000	4.4.90.52.00	2.500,00			
							34.869,38
CONSTRUÇÃO, AMPLIAÇÃO E RECUPERAÇÃO DE CALÇAMENTO	15.451.1266.1038.0000					34.869,38	34.869,38
4 DESPESAS DE CAPIT					34.869,38		
4 INVESTIMENTOS							
OBRAS E INSTALAÇÕES		1.001.00.100.000	4.4.90.51.00	1.275,70			
OBRAS E INSTALAÇÕES		1.510.05.110.000	4.4.90.51.00	18.287,28			
OBRAS E INSTALAÇÕES		1.520.05.110.000	4.4.90.51.00	14.350,70			
OBRAS E INSTALAÇÕES		1.840.05.116.000	4.4.90.51.00	955,70			
							15.000,00
CONSTRUÇÃO, AMPLIAÇÃO E RECUPERAÇÃO DE PAVIMENTAÇÃO ASFÁLTICA	15.451.1266.1101.0000					15.000,00	15.000,00
4 DESPESAS DE CAPIT					15.000,00		
4 INVESTIMENTOS							
OBRAS E INSTALAÇÕES		1.001.00.100.000	4.4.90.51.00	5.000,00			
OBRAS E INSTALAÇÕES		1.510.05.110.000	4.4.90.51.00	2.500,00			
OBRAS E INSTALAÇÕES		1.520.05.110.000	4.4.90.51.00	2.500,00			
OBRAS E INSTALAÇÕES		1.990.05.116.000	4.4.90.51.00	2.500,00			
EQUIPAMENTOS E MATERIAL PERMANENTE		1.001.00.100.000	4.4.90.52.00	2.500,00			
							93.498,68



PREFEITURA MUNICIPAL DE BERTOLÍNIA
PRAÇA NOSSA SENHORA APARECIDA - CNPJ:06554034/0001-04

Orçamento Programa - Exercício de 2021

Page 29

Lei: 402, Data: 09/12/2020

QUADRO AUXILIAR DE DETALHAMENTO DA DESPESA

PODER 02 PODER EXECUTIVO
ORGÃO 08 SECRETARIA MUNICIPAL DE OBRAS E SERVIÇOS URBANOS
UNIDADE 00 SECRETARIA MUNICIPAL DE OBRAS E SERVIÇOS URBANOS

Aplicação Programada	Proj/Ativ	Finalidade	Categoria	Detalhada	Total Grupo	Total Categ.	Total Funo.
				F.R. - C.A.			
CALÇAMENTO							
3	DESPEAS CORREN					88.498,66	
3	OUTRAS DESPEAS CORRENTES				88.498,66		
	MATERIAL DE CONSUMO	1.001.00.100.000	3.3.90.30.00	18.124,50			
	MATERIAL DE CONSUMO	1.510.05.110.000	3.3.90.30.00	20.000,00			
	OUTROS SERVIÇOS DE TERCEIROS - PESSOA FÍSICA	1.001.00.100.000	3.3.90.36.00	14.687,08			
	OUTROS SERVIÇOS DE TERCEIROS - PESSOA FÍSICA	1.510.05.110.000	3.3.90.36.00	20.000,00			
	OUTROS SERVIÇOS DE TERCEIROS - PESSOA JURÍDICA	1.001.00.100.000	3.3.90.39.00	10.687,08			
	OUTROS SERVIÇOS DE TERCEIROS - PESSOA JURÍDICA	1.510.05.110.000	3.3.90.39.00	5.000,00			
4	DESPEAS DE CAPIT					5.000,00	
4	INVESTIMENTOS				5.000,00		
	EQUIPAMENTOS E MATERIAL PERMANENTE	1.001.00.100.000	4.4.90.52.00	5.000,00			
							107.500,00
MANUTENÇÃO, RECUPERAÇÃO E CONSERVAÇÃO DE PAVIMENTAÇÃO ASFÁLTICA							
3	DESPEAS CORREN					97.500,00	
3	OUTRAS DESPEAS CORRENTES				97.500,00		
	MATERIAL DE CONSUMO	1.001.00.100.000	3.3.90.30.00	2.500,00			
	MATERIAL DE CONSUMO	1.510.05.110.000	3.3.90.30.00	30.000,00			
	OUTROS SERVIÇOS DE TERCEIROS - PESSOA FÍSICA	1.001.00.100.000	3.3.90.36.00	2.500,00			
	OUTROS SERVIÇOS DE TERCEIROS - PESSOA FÍSICA	1.510.05.110.000	3.3.90.36.00	30.000,00			
	OUTROS SERVIÇOS DE TERCEIROS - PESSOA JURÍDICA	1.001.00.100.000	3.3.90.39.00	2.500,00			
	OUTROS SERVIÇOS DE TERCEIROS - PESSOA JURÍDICA	1.510.05.110.000	3.3.90.39.00	30.000,00			
4	DESPEAS DE CAPIT					10.000,00	
4	INVESTIMENTOS				10.000,00		
	EQUIPAMENTOS E MATERIAL PERMANENTE	1.001.00.100.000	4.4.90.52.00	2.500,00			
	EQUIPAMENTOS E MATERIAL PERMANENTE	1.510.05.110.000	4.4.90.52.00	7.500,00			
							38.071,30
AQUISIÇÃO DE VEÍCULO AUTOMOTOR							
4	DESPEAS DE CAPIT					38.071,30	
4	INVESTIMENTOS				38.071,30		
	EQUIPAMENTOS E MATERIAL PERMANENTE	1.001.00.100.000	4.4.90.52.00	1.275,70			
	EQUIPAMENTOS E MATERIAL PERMANENTE	1.510.05.110.000	4.4.90.52.00	2.103,57			
	EQUIPAMENTOS E MATERIAL PERMANENTE	1.520.05.110.000	4.4.90.52.00	34.350,70			
	EQUIPAMENTOS E MATERIAL PERMANENTE	1.940.05.115.000	4.4.90.52.00	341,33			
							192.020,04
MANUTENÇÃO E ENCARGOS COM A LIMPEZA PÚBLICA							
3	DESPEAS CORREN					192.020,04	
1	PESSOAL E ENCARGOS SOCIAIS				34.475,22		
	VENCIMENTOS E VANTAGENS FIXAS - PESSOAL CIVIL	1.001.00.100.000	3.1.90.11.00	30.054,25			
	OBRIGAÇÕES PATRONAIS	1.001.00.100.000	3.1.90.13.00	4.420,97			
3	OUTRAS DESPEAS CORRENTES				157.544,82		
	DIÁRIAS - CIVIL	1.001.00.100.000	3.3.90.14.00	7.598,65			
	MATERIAL DE CONSUMO	1.001.00.100.000	3.3.90.30.00	6.475,48			
	OUTROS SERVIÇOS DE TERCEIROS - PESSOA FÍSICA	1.001.00.100.000	3.3.90.36.00	5.868,78			
	OUTROS SERVIÇOS DE TERCEIROS - PESSOA JURÍDICA	1.001.00.100.000	3.3.90.39.00	31.500,00			
	OUTROS SERVIÇOS DE TERCEIROS - PESSOA JURÍDICA	1.001.00.100.000	3.3.90.39.00	36.288,17			
	OUTROS SERVIÇOS DE TERCEIROS - PESSOA JURÍDICA	1.520.05.110.000	3.3.90.39.00	69.167,19			
	OUTROS SERVIÇOS DE TERCEIROS - PESSOA JURÍDICA	1.940.05.115.000	3.3.90.39.00	846,55			

BERTOLÍNIA - PI

LOA 2021



PREFEITURA MUNICIPAL DE BERTOLÍNIA
PRAÇA NOSSA SENHORA APARECIDA - CNPJ:08554034/0001-04

Orçamento Programa - Exercício de 2021

Page 30

QUADRO AUXILIAR DE DETALHAMENTO DA DESPESA

Lei: 402, Data: 09/12/2020

PODER 02 PODER EXECUTIVO
ORGÃO 08 SECRETARIA MUNICIPAL DE OBRAS E SERVIÇOS URBANOS
UNIDADE 00 SECRETARIA MUNICIPAL DE OBRAS E SERVIÇOS URBANOS

Aplicação Programada	Proj/Ativ	Finalidade	Categoria	Detalhada	TotalGrupo	Total Categ.	Total Func.
				F.R. - C.A.			
MANUTENÇÃO E ENCARGOS COM A SECRETARIA MUNICIPAL DE OBRAS E URBANISMO	15.452.1269.2094.0000						157.448,83
3 DESPESAS CORREN						157.448,83	
1 PESSOAL E ENCARGOS SOCIAIS					49.145,63		
VENCIMENTOS E VANTAGENS FIXAS - PESSOAL CIVIL	1.001.00.100.000	3.1.90.11.00		34.887,08			
OBRIGAÇÕES PATRONAIS	1.001.00.100.000	3.1.90.13.00		8.670,62			
CONTRIBUIÇÕES PATRONAIS	1.001.00.100.000	3.1.91.13.00		5.788,13			
3 OUTRAS DESPESAS CORRENTES					108.903,00		
DÍARIAS - CIVIL	1.001.00.100.000	3.3.90.14.00		7.426,17			
MATERIAL DE CONSUMO	1.001.00.100.000	3.3.90.30.00		9.546,16			
OUTROS SERVIÇOS DE TERCEIROS - PESSOA FÍSICA	1.001.00.100.000	3.3.90.36.00		56.721,16			
OUTROS SERVIÇOS DE TERCEIROS - PESSOA JURÍDICA	1.001.00.100.000	3.3.90.39.00		34.609,51			
CONSTRUÇÃO, AMPLIAÇÃO E RECUPERAÇÃO DE CEMITÉRIOS	15.462.1352.1034.0000						20.632,06
4 DESPESAS DE CAPIT INVESTIMENTOS					20.632,06		20.632,06
OBRAS E INSTALAÇÕES	1.001.00.100.000	4.4.90.51.00		592,70			
OBRAS E INSTALAÇÕES	1.510.05.110.000	4.4.90.51.00		10.761,35			
OBRAS E INSTALAÇÕES	1.520.05.110.000	4.4.90.51.00		8.642,70			
OBRAS E INSTALAÇÕES	1.940.05.115.000	4.4.90.51.00		635,31			
MANUTENÇÃO, RECUPERAÇÃO E CONSERVAÇÃO DE CEMITÉRIOS	15.452.1352.2147.0000						17.500,00
3 DESPESAS CORREN						15.000,00	
3 OUTRAS DESPESAS CORRENTES					15.000,00		
MATERIAL DE CONSUMO	1.001.00.100.000	3.3.90.30.00		2.500,00			
MATERIAL DE CONSUMO	1.510.05.110.000	3.3.90.30.00		2.500,00			
OUTROS SERVIÇOS DE TERCEIROS - PESSOA FÍSICA	1.001.00.100.000	3.3.90.36.00		2.500,00			
OUTROS SERVIÇOS DE TERCEIROS - PESSOA FÍSICA	1.510.05.110.000	3.3.90.36.00		2.500,00			
OUTROS SERVIÇOS DE TERCEIROS - PESSOA JURÍDICA	1.001.00.100.000	3.3.90.39.00		2.500,00			
OUTROS SERVIÇOS DE TERCEIROS - PESSOA JURÍDICA	1.510.05.110.000	3.3.90.39.00		2.500,00			
4 DESPESAS DE CAPIT INVESTIMENTOS					2.500,00		2.500,00
EQUIPAMENTOS E MATERIAL PERMANENTE	1.001.00.100.000	4.4.90.52.00		2.500,00			
ENCARGOS COM A CONSTRUÇÃO DE HABITAÇÕES NA ZONA RURAL	16.461.1204.1037.0000						20.632,05
4 DESPESAS DE CAPIT INVESTIMENTOS					20.632,05		20.632,05
OBRAS E INSTALAÇÕES	1.001.00.100.000	4.4.90.51.00		692,70			
OBRAS E INSTALAÇÕES	1.510.05.110.000	4.4.90.51.00		692,70			
OBRAS E INSTALAÇÕES	1.520.05.110.000	4.4.90.51.00		5.143,64			
OBRAS E INSTALAÇÕES	1.520.05.110.000	4.4.90.51.00		13.667,70			
OBRAS E INSTALAÇÕES	1.940.05.115.000	4.4.90.51.00		635,31			
ENCARGOS COM A CONSTRUÇÃO DE HABITAÇÕES NA ZONA URBANA	16.482.1206.1038.0000						12.768,86
4 DESPESAS DE CAPIT							12.768,86



PREFEITURA MUNICIPAL DE BERTOLÍNIA
PRAÇA NOSSA SENHORA APARECIDA - CNPJ:06554034/0001-04

Orçamento Programa - Exercício de 2021

Page 31

QUADRO AUXILIAR DE DETALHAMENTO DA DESPESA

Lei: 402, Data: 09/12/2020

PODER 02 PODER EXECUTIVO
ORGÃO 08 SECRETARIA MUNICIPAL DE OBRAS E SERVIÇOS URBANOS
UNIDADE 00 SECRETARIA MUNICIPAL DE OBRAS E SERVIÇOS URBANOS

Aplicação Programada	Proj/Ativ	Finalidade	Categoria	Detalhada	TotalGrupo	Total Categ.	Total Funo.
F.R. - C.A.							
ENCARGOS COM A CONSTRUÇÃO DE HABITAÇÕES NA ZONA URBANA	16.462.1205.1036.0000						12.766,86
4 DESPESAS DE CAPIT						12.766,86	
4 INVESTIMENTOS					12.766,86		
OBRAS E INSTALAÇÕES		1.001.00.100.000	4.4.90.51.00	592,70			
OBRAS E INSTALAÇÕES		1.510.05.110.000	4.4.90.51.00	6.055,32			
OBRAS E INSTALAÇÕES		1.520.05.110.000	4.4.90.51.00	6.717,70			
OBRAS E INSTALAÇÕES		1.940.05.115.000	4.4.90.51.00	401,14			
CONSTRUÇÃO, AMPLIAÇÃO E PERFURAÇÃO DE POÇOS	17.511.1000.1042.0000						21.474,15
4 DESPESAS DE CAPIT						21.474,15	
4 INVESTIMENTOS					21.474,15		
OBRAS E INSTALAÇÕES		1.001.00.100.000	4.4.90.51.00	592,70			
OBRAS E INSTALAÇÕES		1.510.05.110.000	4.4.90.51.00	10.000,00			
OBRAS E INSTALAÇÕES		1.520.05.110.000	4.4.90.51.00	9.143,64			
OBRAS E INSTALAÇÕES		1.940.05.115.000	4.4.90.51.00	1.737,81			
CONSTRUÇÃO, AMPLIAÇÃO E RECUPERAÇÃO DE AÇUDES E BARRAGENS	17.511.1000.1045.0000						7.330,51
4 DESPESAS DE CAPIT						7.330,51	
4 INVESTIMENTOS					7.330,51		
OBRAS E INSTALAÇÕES		1.001.00.100.000	4.4.90.51.00	592,70			
OBRAS E INSTALAÇÕES		1.510.05.110.000	4.4.90.51.00	2.500,00			
OBRAS E INSTALAÇÕES		1.520.05.110.000	4.4.90.51.00	2.500,00			
OBRAS E INSTALAÇÕES		1.940.05.115.000	4.4.90.51.00	1.737,81			
CONSTRUÇÃO, AMPLIAÇÃO E RECUPERAÇÃO DE CAIXAS D'ÁGUA E CISTERNAS	17.511.1000.1106.0000						15.000,00
4 DESPESAS DE CAPIT						15.000,00	
4 INVESTIMENTOS					15.000,00		
OBRAS E INSTALAÇÕES		1.001.00.100.000	4.4.90.51.00	5.000,00			
OBRAS E INSTALAÇÕES		1.510.05.110.000	4.4.90.51.00	2.500,00			
OBRAS E INSTALAÇÕES		1.520.05.110.000	4.4.90.51.00	2.500,00			
OBRAS E INSTALAÇÕES		1.990.05.115.000	4.4.90.51.00	2.500,00			
EQUIPAMENTOS E MATERIAL PERMANENTE		1.001.00.100.000	4.4.90.52.00	2.500,00			
MANUTENÇÃO, RECUPERAÇÃO E CONSERVAÇÃO DE AÇUDES E BARRAGENS	17.511.1000.2154.0000						17.500,00
3 DESPESAS CORREN						15.000,00	
3 OUTRAS DESPESAS CORRENTES					15.000,00		
MATERIAL DE CONSUMO		1.001.00.100.000	3.3.90.30.00	2.500,00			
MATERIAL DE CONSUMO		1.510.05.110.000	3.3.90.30.00	2.500,00			
OUTROS SERVIÇOS DE TERCEIROS - PESSOA FÍSICA		1.001.00.100.000	3.3.90.36.00	2.500,00			
OUTROS SERVIÇOS DE TERCEIROS - PESSOA FÍSICA		1.510.05.110.000	3.3.90.36.00	2.500,00			
OUTROS SERVIÇOS DE TERCEIROS - PESSOA JURÍDICA		1.001.00.100.000	3.3.90.39.00	2.500,00			
OUTROS SERVIÇOS DE TERCEIROS - PESSOA JURÍDICA		1.510.05.110.000	3.3.90.39.00	2.500,00			
4 DESPESAS DE CAPIT						2.500,00	
4 INVESTIMENTOS					2.500,00		
EQUIPAMENTOS E MATERIAL PERMANENTE		1.001.00.100.000	4.4.90.52.00	2.500,00			



PREFEITURA MUNICIPAL DE BERTOLÍNIA

PRAÇA NOSSA SENHORA APARECIDA - CNPJ:08554034/0001-04

Orçamento Programa - Exercício de 2021

Page 32

Lei: 402, Data: 09/12/2020

QUADRO AUXILIAR DE DETALHAMENTO DA DESPESA

PODER 02 PODER EXECUTIVO
 ORGÃO 08 SECRETARIA MUNICIPAL DE OBRAS E SERVIÇOS URBANOS
 UNIDADE 00 SECRETARIA MUNICIPAL DE OBRAS E SERVIÇOS URBANOS

Aplicação Programada	Proj/Ativ	Finalidade	Categoria	Detalhada	Total Grupo	Total Categ.	Total Func.
F.R. - C.A.							
MANUTENÇÃO, RECUPERAÇÃO E CONSERVAÇÃO DE POÇOS ARTESIANOS E TUBULARES	17.511.1000.2156.0000						77.500,00
3 DESPESAS CORREN						75.000,00	
3 OUTRAS DESPESAS CORRENTES					75.000,00		
MATERIAL DE CONSUMO	1.001.00.100.000	3.3.90.30.00		2.500,00			
MATERIAL DE CONSUMO	1.510.05.110.000	3.3.90.30.00		22.500,00			
OUTROS SERVIÇOS DE TERCEIROS - PESSOA FÍSICA	1.001.00.100.000	3.3.90.36.00		2.500,00			
OUTROS SERVIÇOS DE TERCEIROS - PESSOA FÍSICA	1.510.05.110.000	3.3.90.36.00		22.500,00			
OUTROS SERVIÇOS DE TERCEIROS - PESSOA JURÍDICA	1.001.00.100.000	3.3.90.39.00		2.500,00			
OUTROS SERVIÇOS DE TERCEIROS - PESSOA JURÍDICA	1.510.05.110.000	3.3.90.39.00		22.500,00			
4 DESPESAS DE CAPIT						2.500,00	
4 INVESTIMENTOS					2.500,00		
EQUIPAMENTOS E MATERIAL PERMANENTE	1.001.00.100.000	4.4.90.52.00		2.500,00			
MANUTENÇÃO, RECUPERAÇÃO E CONSERVAÇÃO DE CAIXAS D'ÁGUA E CISTERNAS	17.511.1000.2164.0000						19.014,70
3 DESPESAS CORREN						16.514,70	
3 OUTRAS DESPESAS CORRENTES					16.514,70		
MATERIAL DE CONSUMO	1.001.00.100.000	3.3.90.30.00		4.514,70			
MATERIAL DE CONSUMO	1.510.05.110.000	3.3.90.30.00		2.000,00			
OUTROS SERVIÇOS DE TERCEIROS - PESSOA FÍSICA	1.001.00.100.000	3.3.90.36.00		2.965,41			
OUTROS SERVIÇOS DE TERCEIROS - PESSOA FÍSICA	1.510.05.110.000	3.3.90.36.00		2.034,59			
OUTROS SERVIÇOS DE TERCEIROS - PESSOA JURÍDICA	1.001.00.100.000	3.3.90.39.00		5.000,00			
4 DESPESAS DE CAPIT						2.500,00	
4 INVESTIMENTOS					2.500,00		
EQUIPAMENTOS E MATERIAL PERMANENTE	1.001.00.100.000	4.4.90.52.00		2.500,00			
CONSTRUÇÃO, AMPLIAÇÃO E RECUPERAÇÃO DA REDE DE ABASTECIMENTO D'ÁGUA	17.512.1000.1040.0000						12.330,51
4 DESPESAS DE CAPIT						12.330,51	
4 INVESTIMENTOS					12.330,51		
OBRAS E INSTALAÇÕES	1.001.00.100.000	4.4.90.51.00		592,70			
OBRAS E INSTALAÇÕES	1.510.05.110.000	4.4.90.51.00		5.000,00			
OBRAS E INSTALAÇÕES	1.520.05.110.000	4.4.90.51.00		5.000,00			
OBRAS E INSTALAÇÕES	1.940.05.115.000	4.4.90.51.00		1.737,81			
CONSTRUÇÃO, AMPLIAÇÃO E RECUPERAÇÃO DE CHAFARIZES, FONTES E TANQUES	17.512.1000.1104.0000						15.000,00
4 DESPESAS DE CAPIT						15.000,00	
4 INVESTIMENTOS					15.000,00		
OBRAS E INSTALAÇÕES	1.001.00.100.000	4.4.90.51.00		5.000,00			
OBRAS E INSTALAÇÕES	1.510.05.110.000	4.4.90.51.00		2.500,00			
OBRAS E INSTALAÇÕES	1.520.05.110.000	4.4.90.51.00		2.500,00			
OBRAS E INSTALAÇÕES	1.990.05.115.000	4.4.90.51.00		2.500,00			
EQUIPAMENTOS E MATERIAL PERMANENTE	1.001.00.100.000	4.4.90.52.00		2.500,00			
MANUTENÇÃO, RECUPERAÇÃO E CONSERVAÇÃO DA REDE DE ABASTECIMENTO D'ÁGUA	17.512.1000.2162.0000						17.500,00
3 DESPESAS CORREN						15.000,00	



PREFEITURA MUNICIPAL DE BERTOLÍNIA
PRAÇA NOSSA SENHORA APARECIDA - CNPJ:06554034/0001-04

Orçamento Programa - Exercício de 2021

Page 33

QUADRO AUXILIAR DE DETALHAMENTO DA DESPESA

Lei: 402, Data: 09/12/2020

PODER 02 PODER EXECUTIVO
ORGÃO 08 SECRETARIA MUNICIPAL DE OBRAS E SERVIÇOS URBANOS
UNIDADE 00 SECRETARIA MUNICIPAL DE OBRAS E SERVIÇOS URBANOS

Aplicacao Programada	Proj/Ativ	Finalidade	Categoria	Detalhada	TotalGrupo	Total Categ.	Total Func.
F.R. - C.A.							
MANUTENÇÃO, RECUPERAÇÃO E CONSERVAÇÃO DA REDE DE ABASTECIMENTO D'ÁGUA	17.512.1000.2152.0000						17.500,00
3 DESPESAS CORREN						15.000,00	
3 OUTRAS DESPESAS CORRENTES					15.000,00		
MATERIAL DE CONSUMO	1.001.00.100.000	3.3.90.30.00		2.500,00			
MATERIAL DE CONSUMO	1.510.05.110.000	3.3.90.30.00		2.500,00			
OUTROS SERVIÇOS DE TERCEIROS - PESSOA FÍSICA	1.001.00.100.000	3.3.90.36.00		2.500,00			
OUTROS SERVIÇOS DE TERCEIROS - PESSOA FÍSICA	1.510.05.110.000	3.3.90.36.00		2.500,00			
OUTROS SERVIÇOS DE TERCEIROS - PESSOA JURÍDICA	1.001.00.100.000	3.3.90.39.00		2.500,00			
OUTROS SERVIÇOS DE TERCEIROS - PESSOA JURÍDICA	1.510.05.110.000	3.3.90.39.00		2.500,00			
4 DESPESAS DE CAPIT						2.500,00	
4 INVESTIMENTOS					2.500,00		
EQUIPAMENTOS E MATERIAL PERMANENTE	1.001.00.100.000	4.4.90.52.00		2.500,00			
MANUTENÇÃO, RECUPERAÇÃO E CONSERVAÇÃO DE CHAFARIZES, FONTES E TANQUES	17.512.1000.2157.0000						17.500,00
3 DESPESAS CORREN						15.000,00	
3 OUTRAS DESPESAS CORRENTES					15.000,00		
MATERIAL DE CONSUMO	1.001.00.100.000	3.3.90.30.00		2.500,00			
MATERIAL DE CONSUMO	1.510.05.110.000	3.3.90.30.00		2.500,00			
OUTROS SERVIÇOS DE TERCEIROS - PESSOA FÍSICA	1.001.00.100.000	3.3.90.36.00		2.500,00			
OUTROS SERVIÇOS DE TERCEIROS - PESSOA FÍSICA	1.510.05.110.000	3.3.90.36.00		2.500,00			
OUTROS SERVIÇOS DE TERCEIROS - PESSOA JURÍDICA	1.001.00.100.000	3.3.90.39.00		2.500,00			
OUTROS SERVIÇOS DE TERCEIROS - PESSOA JURÍDICA	1.510.05.110.000	3.3.90.39.00		2.500,00			
4 DESPESAS DE CAPIT						2.500,00	
4 INVESTIMENTOS					2.500,00		
EQUIPAMENTOS E MATERIAL PERMANENTE	1.001.00.100.000	4.4.90.52.00		2.500,00			
CONSTRUÇÃO, AMPLIAÇÃO E RECUPERAÇÃO DE FOSSAS SANITÁRIAS	17.512.1329.1048.0000						34.709,55
4 DESPESAS DE CAPIT						34.709,55	
4 INVESTIMENTOS					34.709,55		
OBRAS E INSTALAÇÕES	1.001.00.100.000	4.4.90.51.00		592,70			
OBRAS E INSTALAÇÕES	1.510.05.110.000	4.4.90.51.00		592,70			
OBRAS E INSTALAÇÕES	1.520.05.110.000	4.4.90.51.00		22.842,70			
OBRAS E INSTALAÇÕES	1.940.05.115.000	4.4.90.51.00		1.737,01			
OBRAS E INSTALAÇÕES	1.990.05.115.000	4.4.90.51.00		9.143,64			
CONSTRUÇÃO, AMPLIAÇÃO E RECUPERAÇÃO DE ATERRO SANITÁRIO	17.512.1329.1053.0000						48.555,94
4 DESPESAS DE CAPIT						48.555,94	
4 INVESTIMENTOS					48.555,94		
OBRAS E INSTALAÇÕES	1.001.00.100.000	4.4.90.51.00		4.499,69			
OBRAS E INSTALAÇÕES	1.510.05.110.000	4.4.90.51.00		34.857,08			
OBRAS E INSTALAÇÕES	1.520.05.110.000	4.4.90.51.00		6.065,31			
OBRAS E INSTALAÇÕES	1.940.05.115.000	4.4.90.51.00		3.133,86			
CONSTRUÇÃO, AMPLIAÇÃO E RECUPERAÇÃO DE UNIDADES SANITÁRIAS DOMICILIARES	17.512.1329.1105.0000						15.000,00
4 DESPESAS DE CAPIT						15.000,00	

BERTOLÍNIA - PI

LOA 2021



PREFEITURA MUNICIPAL DE BERTOLÍNIA

PRAÇA NOSSA SENHORA APARECIDA - CNPJ:06654034/0001-04

Orçamento Programa - Exercício de 2021

Page 34

QUADRO AUXILIAR DE DETALHAMENTO DA DESPESA

Lei: 402, Data: 09/12/2020

PODER 02 PODER EXECUTIVO
 ORGÃO 08 SECRETARIA MUNICIPAL DE OBRAS E SERVIÇOS URBANOS
 UNIDADE 00 SECRETARIA MUNICIPAL DE OBRAS E SERVIÇOS URBANOS

Aplicação Programada	Proj/Ativ	Finalidade	Categoria	Detalhada	TotalGrupo	Total Categ.	Total Func.
F.R. - C.A.							
CONSTRUÇÃO, AMPLIAÇÃO E RECUPERAÇÃO DE UNIDADES SANITÁRIAS DOMICILIARES	17.512.1329.1105.0000						15.000,00
4 DESPESAS DE CAPÍT						15.000,00	
4 INVESTIMENTOS					15.000,00		
OBRAS E INSTALAÇÕES		1.001.00.100.000	4.4.90.51.00	5.000,00			
OBRAS E INSTALAÇÕES		1.510.05.110.000	4.4.90.51.00	2.500,00			
OBRAS E INSTALAÇÕES		1.520.05.110.000	4.4.90.51.00	2.500,00			
OBRAS E INSTALAÇÕES		1.990.05.115.000	4.4.90.51.00	2.500,00			
EQUIPAMENTOS E MATERIAL PERMANENTE		1.001.00.100.000	4.4.90.52.00	2.500,00			
MANUTENÇÃO, RECUPERAÇÃO E CONSERVAÇÃO DE FOSAS SANITÁRIAS	17.512.1329.2148.0000						17.500,00
3 DESPESAS CORREN						15.000,00	
3 OUTRAS DESPESAS CORRENTES					15.000,00		
MATERIAL DE CONSUMO		1.001.00.100.000	3.3.90.30.00	2.500,00			
MATERIAL DE CONSUMO		1.510.05.110.000	3.3.90.30.00	2.500,00			
OUTROS SERVIÇOS DE TERCEIROS - PESSOA FÍSICA		1.001.00.100.000	3.3.90.36.00	2.500,00			
OUTROS SERVIÇOS DE TERCEIROS - PESSOA FÍSICA		1.510.05.110.000	3.3.90.36.00	2.500,00			
OUTROS SERVIÇOS DE TERCEIROS - PESSOA JURÍDICA		1.001.00.100.000	3.3.90.39.00	2.500,00			
OUTROS SERVIÇOS DE TERCEIROS - PESSOA JURÍDICA		1.510.05.110.000	3.3.90.39.00	2.500,00			
4 DESPESAS DE CAPÍT						2.500,00	
4 INVESTIMENTOS					2.500,00		
EQUIPAMENTOS E MATERIAL PERMANENTE		1.001.00.100.000	4.4.90.52.00	2.500,00			
MANUTENÇÃO, RECUPERAÇÃO E CONSERVAÇÃO DA REDE DE ESGOTAMENTO SANITÁRIO	17.512.1329.2150.0000						17.500,00
3 DESPESAS CORREN						15.000,00	
3 OUTRAS DESPESAS CORRENTES					15.000,00		
MATERIAL DE CONSUMO		1.001.00.100.000	3.3.90.30.00	5.000,00			
OUTROS SERVIÇOS DE TERCEIROS - PESSOA FÍSICA		1.001.00.100.000	3.3.90.36.00	5.000,00			
OUTROS SERVIÇOS DE TERCEIROS - PESSOA JURÍDICA		1.001.00.100.000	3.3.90.39.00	5.000,00			
4 DESPESAS DE CAPÍT						2.500,00	
4 INVESTIMENTOS					2.500,00		
EQUIPAMENTOS E MATERIAL PERMANENTE		1.001.00.100.000	4.4.90.52.00	2.500,00			
MANUTENÇÃO, RECUPERAÇÃO E CONSERVAÇÃO DE ATERRO SANITÁRIO	17.512.1329.2155.0000						17.500,00
3 DESPESAS CORREN						15.000,00	
3 OUTRAS DESPESAS CORRENTES					15.000,00		
MATERIAL DE CONSUMO		1.001.00.100.000	3.3.90.30.00	2.500,00			
MATERIAL DE CONSUMO		1.510.05.110.000	3.3.90.30.00	2.500,00			
OUTROS SERVIÇOS DE TERCEIROS - PESSOA FÍSICA		1.001.00.100.000	3.3.90.36.00	2.500,00			
OUTROS SERVIÇOS DE TERCEIROS - PESSOA FÍSICA		1.510.05.110.000	3.3.90.36.00	2.500,00			
OUTROS SERVIÇOS DE TERCEIROS - PESSOA JURÍDICA		1.001.00.100.000	3.3.90.39.00	2.500,00			
OUTROS SERVIÇOS DE TERCEIROS - PESSOA JURÍDICA		1.510.05.110.000	3.3.90.39.00	2.500,00			
4 DESPESAS DE CAPÍT						2.500,00	
4 INVESTIMENTOS					2.500,00		
EQUIPAMENTOS E MATERIAL PERMANENTE		1.001.00.100.000	4.4.90.52.00	2.500,00			
MANUTENÇÃO, RECUPERAÇÃO E CONSERVAÇÃO DE UNIDADES SANITÁRIAS DOMICILIARES	17.512.1329.2158.0000						17.500,00

BERTOLÍNIA - PI

LOA 2021



PREFEITURA MUNICIPAL DE BERTOLÍNIA
 PRAÇA NOSSA SENHORA APARECIDA - CNPJ:08554034/0001-04

Orçamento Programa - Exercício de 2021

Page 35

QUADRO AUXILIAR DE DETALHAMENTO DA DESPESA

Lei: 402, Data: 09/12/2020

PODER 02 PODER EXECUTIVO
 ORGÃO 08 SECRETARIA MUNICIPAL DE OBRAS E SERVIÇOS URBANOS
 UNIDADE 00 SECRETARIA MUNICIPAL DE OBRAS E SERVIÇOS URBANOS

Aplicação Programada	Proj/Ativ	Finalidade	Categoria	Detalhada	TotalGrupo	Total Categ.	Total Func.
		F.R. - C.A.					
MANUTENÇÃO, RECUPERAÇÃO E CONSERVAÇÃO DE UNIDADES SANITÁRIAS DOMICILIARES	17.512.1329.2168.0000						17.500,00
3 DESPESAS CORRENTES						15.000,00	
3 OUTRAS DESPESAS CORRENTES					15.000,00		
MATERIAL DE CONSUMO		1.001.00.100.000	3.3.90.30.00	2.500,00			
MATERIAL DE CONSUMO		1.510.05.110.000	3.3.90.30.00	2.500,00			
OUTROS SERVIÇOS DE TERCEIROS - PESSOA FÍSICA		1.001.00.100.000	3.3.90.36.00	2.500,00			
OUTROS SERVIÇOS DE TERCEIROS - PESSOA FÍSICA		1.510.05.110.000	3.3.90.36.00	2.500,00			
OUTROS SERVIÇOS DE TERCEIROS - PESSOA JURÍDICA		1.001.00.100.000	3.3.90.39.00	2.500,00			
OUTROS SERVIÇOS DE TERCEIROS - PESSOA JURÍDICA		1.510.05.110.000	3.3.90.39.00	2.500,00			
4 DESPESAS DE CAPIT						2.500,00	
4 INVESTIMENTOS					2.500,00		
EQUIPAMENTOS E MATERIAL PERMANENTE		1.001.00.100.000	4.4.90.52.00	2.500,00			
CONSTRUÇÃO, AMPLIAÇÃO E RECUPERAÇÃO DA REDE DE ESGOTAMENTO SANITÁRIO	17.512.1332.1041.0000						21.474,15
4 DESPESAS DE CAPIT						21.474,15	
4 INVESTIMENTOS					21.474,15		
OBRAS E INSTALAÇÕES		1.001.00.100.000	4.4.90.51.00	592,70			
OBRAS E INSTALAÇÕES		1.510.05.110.000	4.4.90.51.00	5.000,00			
OBRAS E INSTALAÇÕES		1.520.05.110.000	4.4.90.51.00	14.143,64			
OBRAS E INSTALAÇÕES		1.940.05.115.000	4.4.90.51.00	1.737,81			
CONSTRUÇÃO, AMPLIAÇÃO E RECUPERAÇÃO DE GALERIAS, BUEIROS E CANAIS DE DRENAGEM	17.512.1332.1102.0000						15.000,00
4 DESPESAS DE CAPIT						15.000,00	
4 INVESTIMENTOS					15.000,00		
OBRAS E INSTALAÇÕES		1.001.00.100.000	4.4.90.51.00	5.000,00			
OBRAS E INSTALAÇÕES		1.510.05.110.000	4.4.90.51.00	2.500,00			
OBRAS E INSTALAÇÕES		1.520.05.110.000	4.4.90.51.00	2.500,00			
OBRAS E INSTALAÇÕES		1.990.05.115.000	4.4.90.51.00	2.500,00			
EQUIPAMENTOS E MATERIAL PERMANENTE		1.001.00.100.000	4.4.90.52.00	2.500,00			
MANUTENÇÃO, RECUPERAÇÃO E CONSERVAÇÃO DE GALERIAS, BUEIROS E CANAIS DE DRENAGEM	17.512.1332.2161.0000						17.500,00
3 DESPESAS CORRENTES						15.000,00	
3 OUTRAS DESPESAS CORRENTES					15.000,00		
MATERIAL DE CONSUMO		1.001.00.100.000	3.3.90.30.00	2.500,00			
MATERIAL DE CONSUMO		1.510.05.110.000	3.3.90.30.00	2.500,00			
OUTROS SERVIÇOS DE TERCEIROS - PESSOA FÍSICA		1.001.00.100.000	3.3.90.36.00	2.500,00			
OUTROS SERVIÇOS DE TERCEIROS - PESSOA FÍSICA		1.510.05.110.000	3.3.90.36.00	2.500,00			
OUTROS SERVIÇOS DE TERCEIROS - PESSOA JURÍDICA		1.001.00.100.000	3.3.90.39.00	2.500,00			
OUTROS SERVIÇOS DE TERCEIROS - PESSOA JURÍDICA		1.510.05.110.000	3.3.90.39.00	2.500,00			
4 DESPESAS DE CAPIT						2.500,00	
4 INVESTIMENTOS					2.500,00		
EQUIPAMENTOS E MATERIAL PERMANENTE		1.001.00.100.000	4.4.90.52.00	2.500,00			
CONSTRUÇÃO, AMPLIAÇÃO E RECUPERAÇÃO DA REDE DE ELETRIFICAÇÃO URBANA E RURAL	25.762.1147.1035.0000						28.017,45
4 DESPESAS DE CAPIT						28.017,45	

BERTOLÍNIA - PI

LOA 2021



PREFEITURA MUNICIPAL DE BERTOLÍNIA

PRAÇA NOSSA SENHORA APARECIDA - CNPJ.09554034/0001-04

Orçamento Programa - Exercício de 2021

Page 36

QUADRO AUXILIAR DE DETALHAMENTO DA DESPESA

Lei: 402, Data: 09/12/2020

PODER 02 PODER EXECUTIVO
 ORGÃO 08 SECRETARIA MUNICIPAL DE OBRAS E SERVIÇOS URBANOS
 UNIDADE 00 SECRETARIA MUNICIPAL DE OBRAS E SERVIÇOS URBANOS

Aplicacao Programada	Proj/Ativ	Finalidade	Categoria	Detalhada	TotalGrupo	Total Categ.	Total Func.
F.R. - C.A.							
CONSTRUÇÃO, AMPLIAÇÃO E RECUPERAÇÃO DA REDE DE ELETRIFICAÇÃO URBANA E RURAL	26.782.1147.1035.0000						28.017,45
4 DESPESAS DE CAPÍT						28.017,45	
4 INVESTIMENTOS					28.017,45		
OBRAS E INSTALAÇÕES		1.001.00.100.000	4.4.90.51.00	592,70			
OBRAS E INSTALAÇÕES		1.510.05.110.000	4.4.90.51.00	11.617,70			
OBRAS E INSTALAÇÕES		1.520.05.110.000	4.4.90.51.00	15.405,91			
OBRAS E INSTALAÇÕES		1.940.05.115.000	4.4.90.51.00	401,14			
CONSTRUÇÃO, AMPLIAÇÃO E RECUPERAÇÃO DE PONTES E PASSAGENS MOLHADAS	26.782.1369.1052.0000						35.421,22
4 DESPESAS DE CAPÍT						35.421,22	
4 INVESTIMENTOS					35.421,22		
OBRAS E INSTALAÇÕES		1.001.00.100.000	4.4.90.51.00	6.973,53			
OBRAS E INSTALAÇÕES		1.510.05.110.000	4.4.90.51.00	19.736,35			
OBRAS E INSTALAÇÕES		1.520.05.110.000	4.4.90.51.00	6.973,53			
OBRAS E INSTALAÇÕES		1.940.05.115.000	4.4.90.51.00	1.737,81			
MANUTENÇÃO, RECUPERAÇÃO E CONSERVAÇÃO DE PONTES E PASSAGENS MOLHADAS	26.782.1369.2149.0000						17.500,00
3 DESPESAS CORREN						15.000,00	
3 OUTRAS DESPESAS CORRENTES					15.000,00		
MATERIAL DE CONSUMO		1.001.00.100.000	3.3.90.30.00	2.500,00			
MATERIAL DE CONSUMO		1.510.05.110.000	3.3.90.30.00	2.500,00			
OUTROS SERVIÇOS DE TERCEIROS - PESSOA FÍSICA		1.001.00.100.000	3.3.90.36.00	2.500,00			
OUTROS SERVIÇOS DE TERCEIROS - PESSOA FÍSICA		1.510.05.110.000	3.3.90.36.00	2.500,00			
OUTROS SERVIÇOS DE TERCEIROS - PESSOA JURÍDICA		1.001.00.100.000	3.3.90.39.00	2.500,00			
OUTROS SERVIÇOS DE TERCEIROS - PESSOA JURÍDICA		1.510.05.110.000	3.3.90.39.00	2.500,00			
4 DESPESAS DE CAPÍT						2.500,00	
4 INVESTIMENTOS					2.500,00		
EQUIPAMENTOS E MATERIAL PERMANENTE		1.001.00.100.000	4.4.90.52.00	2.500,00			
CONSTRUÇÃO, AMPLIAÇÃO E RECUPERAÇÃO DE TERMINAL RODOVIÁRIO	26.782.1374.1049.0000						30.421,22
4 DESPESAS DE CAPÍT						30.421,22	
4 INVESTIMENTOS					30.421,22		
OBRAS E INSTALAÇÕES		1.001.00.100.000	4.4.90.51.00	6.973,53			
OBRAS E INSTALAÇÕES		1.510.05.110.000	4.4.90.51.00	14.736,35			
OBRAS E INSTALAÇÕES		1.520.05.110.000	4.4.90.51.00	6.973,53			
OBRAS E INSTALAÇÕES		1.940.05.115.000	4.4.90.51.00	1.737,81			
CONSTRUÇÃO, AMPLIAÇÃO E RECUPERAÇÃO DE ESTRADAS VICINAIS	26.782.1374.1060.0000						13.807,27
4 DESPESAS DE CAPÍT						13.807,27	
4 INVESTIMENTOS					13.807,27		
OBRAS E INSTALAÇÕES		1.001.00.100.000	4.4.90.51.00	555,66			
OBRAS E INSTALAÇÕES		1.510.05.110.000	4.4.90.51.00	2.760,66			
OBRAS E INSTALAÇÕES		1.520.05.110.000	4.4.90.51.00	3.863,16			
OBRAS E INSTALAÇÕES		1.940.05.115.000	4.4.90.51.00	1.166,08			
OBRAS E INSTALAÇÕES		1.950.00.100.000	4.4.90.51.00	5.471,71			



PREFEITURA MUNICIPAL DE BERTOLÍNIA
 PRAÇA NOSSA SENHORA APARECIDA - CNPJ:06554034/0001-04

Orçamento Programa - Exercício de 2021

Page 37

Lel: 482, Data: 09/12/2020

QUADRO AUXILIAR DE DETALHAMENTO DA DESPESA

PODER 02 PODER EXECUTIVO
 ORGÃO 08 SECRETARIA MUNICIPAL DE OBRAS E SERVIÇOS URBANOS
 UNIDADE 00 SECRETARIA MUNICIPAL DE OBRAS E SERVIÇOS URBANOS

Aplicação Programada	Proj/Ativ	Finalidade	Categoria	Detalhada	Total Grupo	Total Categ.	Total Func.
F. R. - C. A.							
MANUTENÇÃO, RECUPERAÇÃO E CONSERVAÇÃO DE ESTRADAS VICINAIS	26.782.1374.2145.0000						56.561,00
3 DESPESAS CORREN					44.061,00	44.061,00	
3 OUTRAS DESPESAS CORRENTES							
MATERIAL DE CONSUMO		1.001.00.100.000	3.3.90.30.00	2.667,00			
MATERIAL DE CONSUMO		1.510.05.110.000	3.3.90.30.00	15.000,00			
OUTROS SERVIÇOS DE TERCEIROS - PESSOA FÍSICA		1.001.00.100.000	3.3.90.36.00	2.667,00			
OUTROS SERVIÇOS DE TERCEIROS - PESSOA FÍSICA		1.510.05.110.000	3.3.90.36.00	11.000,00			
OUTROS SERVIÇOS DE TERCEIROS - PESSOA JURÍDICA		1.001.00.100.000	3.3.90.39.00	2.667,00			
OUTROS SERVIÇOS DE TERCEIROS - PESSOA JURÍDICA		1.510.05.110.000	3.3.90.39.00	10.000,00			
4 DESPESAS DE CAPIT					12.500,00	12.500,00	
4 INVESTIMENTOS							
EQUIPAMENTOS E MATERIAL PERMANENTE		1.001.00.100.000	4.4.90.52.00	2.500,00			
EQUIPAMENTOS E MATERIAL PERMANENTE		1.510.05.110.000	4.4.90.52.00	10.000,00			
MANUTENÇÃO, RECUPERAÇÃO E CONSERVAÇÃO DE TERMINAL RODOVIÁRIO	26.782.1374.2163.0000						17.500,00
3 DESPESAS CORREN					15.000,00	15.000,00	
3 OUTRAS DESPESAS CORRENTES							
MATERIAL DE CONSUMO		1.001.00.100.000	3.3.90.30.00	2.500,00			
MATERIAL DE CONSUMO		1.510.05.110.000	3.3.90.30.00	2.500,00			
OUTROS SERVIÇOS DE TERCEIROS - PESSOA FÍSICA		1.001.00.100.000	3.3.90.36.00	2.500,00			
OUTROS SERVIÇOS DE TERCEIROS - PESSOA FÍSICA		1.510.05.110.000	3.3.90.36.00	2.500,00			
OUTROS SERVIÇOS DE TERCEIROS - PESSOA JURÍDICA		1.001.00.100.000	3.3.90.39.00	2.500,00			
OUTROS SERVIÇOS DE TERCEIROS - PESSOA JURÍDICA		1.510.05.110.000	3.3.90.39.00	2.500,00			
4 DESPESAS DE CAPIT					2.500,00	2.500,00	
4 INVESTIMENTOS							
EQUIPAMENTOS E MATERIAL PERMANENTE		1.001.00.100.000	4.4.90.52.00	2.500,00			
TOTAL							1.624.964,16



PREFEITURA MUNICIPAL DE BERTOLÍNIA
PRAÇA NOSSA SENHORA APARECIDA - CNPJ:06554034/0001-04

Orçamento Programa - Exercício de 2021

Page 38

QUADRO AUXILIAR DE DETALHAMENTO DA DESPESA

Lei: 402, Data: 09/12/2020

PODER 02 PODER EXECUTIVO
ORGÃO 09 SECRETARIA MUNICIPAL DE AGRICULTURA E MEIO AMBIENTE
UNIDADE 00 SECRETARIA MUNICIPAL DE AGRICULTURA E MEIO AMBIENTE

Aplicação Programada	Proj/Ativ	Finalidade	Categoria	Detalhada	TotalGrupo	Total Categ.	Total Func.
F.R. - C.A.							
MANUTENÇÃO E ENCARGOS C/ O DEPARTAM. DE MEIO AMBIENTE	18.542.1282.2088.0000						127.457,95
3 DESPESAS CORREN						104.734,23	
1 PESSOAL E ENCARGOS SOCIAIS					29.735,91		
VENCIMENTOS E VANTAGENS FIXAS - PESSOAL CIVIL		1.001.00.100.000	3.1.90.11.00	24.374,95			
OBRIGAÇÕES PATRONAIS		1.001.00.100.000	3.1.90.13.00	5.360,96			
3 OUTRAS DESPESAS CORRENTES					74.998,32		
DIÁRIAS - CIVIL		1.001.00.100.000	3.3.90.14.00	8.124,21			
MATERIAL DE CONSUMO		1.001.00.100.000	3.3.90.30.00	24.374,95			
MATERIAL DE CONSUMO		1.930.00.130.000	3.3.90.30.00	5.000,00			
OUTROS SERVIÇOS DE TERCEIROS - PESSOA FÍSICA		1.001.00.100.000	3.3.90.36.00	24.374,95			
OUTROS SERVIÇOS DE TERCEIROS - PESSOA FÍSICA		1.930.00.130.000	3.3.90.36.00	5.000,00			
OUTROS SERVIÇOS DE TERCEIROS - PESSOA JURÍDICA		1.001.00.100.000	3.3.90.39.00	8.124,21			
4 DESPESAS DE CAPIT					22.723,72	22.723,72	
4 INVESTIMENTOS							
EQUIPAMENTOS E MATERIAL PERMANENTE		1.001.00.100.000	4.4.90.52.00	312,56			
EQUIPAMENTOS E MATERIAL PERMANENTE		1.930.00.130.000	4.4.90.52.00	20.497,61			
EQUIPAMENTOS E MATERIAL PERMANENTE		1.940.05.115.000	4.4.90.52.00	1.913,55			
AQUISIÇÃO DE VEÍCULO AUTOMOTOR	20.122.1022.1009.0000					48.749,91	48.749,91
4 DESPESAS DE CAPIT							
4 INVESTIMENTOS					48.749,91		
EQUIPAMENTOS E MATERIAL PERMANENTE		1.001.00.100.000	4.4.90.52.00	252,36			
EQUIPAMENTOS E MATERIAL PERMANENTE		1.520.05.110.000	4.4.90.52.00	32.183,56			
EQUIPAMENTOS E MATERIAL PERMANENTE		1.950.00.100.000	4.4.90.52.00	16.303,99			
CONSTRUÇÃO, AMPLIAÇÃO E RECUPERAÇÃO DE MERCADOS E MATADOUROS PÚBLICOS	20.805.1275.1047.0000						21.474,15
4 DESPESAS DE CAPIT						21.474,15	
4 INVESTIMENTOS					21.474,15		
OBRAS E INSTALAÇÕES		1.001.00.100.000	4.4.90.51.00	592,70			
OBRAS E INSTALAÇÕES		1.520.05.110.000	4.4.90.51.00	19.143,64			
OBRAS E INSTALAÇÕES		1.940.05.115.000	4.4.90.51.00	1.737,81			
MANUTENÇÃO, RECUPERAÇÃO E CONSERVAÇÃO DE MERCADOS E MATADOUROS PÚBLICOS	20.805.1275.2159.0000						15.000,00
3 DESPESAS CORREN						12.500,00	
3 OUTRAS DESPESAS CORRENTES					12.500,00		
MATERIAL DE CONSUMO		1.001.00.100.000	3.3.90.30.00	2.500,00			
MATERIAL DE CONSUMO		1.510.05.110.000	3.3.90.30.00	2.500,00			
OUTROS SERVIÇOS DE TERCEIROS - PESSOA FÍSICA		1.001.00.100.000	3.3.90.36.00	2.500,00			
OUTROS SERVIÇOS DE TERCEIROS - PESSOA FÍSICA		1.510.05.110.000	3.3.90.36.00	2.500,00			
OUTROS SERVIÇOS DE TERCEIROS - PESSOA JURÍDICA		1.001.00.100.000	3.3.90.39.00	2.500,00			
4 DESPESAS DE CAPIT					2.500,00	2.500,00	
4 INVESTIMENTOS							
EQUIPAMENTOS E MATERIAL PERMANENTE		1.001.00.100.000	4.4.90.52.00	2.500,00			
MANUTENÇÃO E ENCARGOS C/ O DEPARTAM. DE AGRICULTURA, REF. AGRÁRIA E REC. HÍDRICOS	20.905.1286.2087.0000						83.760,81
3 DESPESAS CORREN						72.430,30	



PREFEITURA MUNICIPAL DE BERTOLÍNIA

PRAÇA NOSSA SENHORA APARECIDA - CNPJ:06554034/0001-04

Orçamento Programa - Exercício de 2021

Page 39

QUADRO AUXILIAR DE DETALHAMENTO DA DESPESA

Lei: 402, Data: 09/12/2020

PODER 02 PODER EXECUTIVO
ORGÃO 09 SECRETARIA MUNICIPAL DE AGRICULTURA E MEIO AMBIENTE
UNIDADE 00 SECRETARIA MUNICIPAL DE AGRICULTURA E MEIO AMBIENTE

Aplicação Programada	Proj/Ativ	Finalidade	Categoria	Detalhada	TotalGrupo	Total Categ.	Total Func.
F.R. - C.A.							
MANUTENÇÃO E ENCARGOS C/O DEPARTAM. DE AGRICULTURA, REF. AGRÁRIA E REC. HÍDRICOS	20.905.1286.2087.0000						83.760,81
3 DESPESAS CORREN						72.430,30	
1 PESSOAL E ENCARGOS SOCIAIS					24.525,45		
VENCIMENTOS E VANTAGENS FIXAS - PESSOAL CIVIL		1.001.00.100.000	3.1.90.11.00	19.225,84			
OBRIGAÇÕES PATRONAIS		1.001.00.100.000	3.1.90.13.00	4.141,98			
CONTRIBUIÇÕES PATRONAIS		1.001.00.100.000	3.1.91.13.00	1.157,63			
3 OUTRAS DESPESAS CORRENTES					47.904,85		
DIÁRIAS - CIVIL		1.001.00.100.000	3.3.90.14.00	4.304,08			
MATERIAL DE CONSUMO		1.001.00.100.000	3.3.90.30.00	11.101,63			
OUTROS SERVIÇOS DE TERCEIROS - PESSOA FÍSICA		1.001.00.100.000	3.3.90.36.00	16.249,58			
OUTROS SERVIÇOS DE TERCEIROS - PESSOA JURÍDICA		1.001.00.100.000	3.3.90.39.00	16.249,58			
4 DESPESAS DE CAPIT						11.330,51	
4 INVESTIMENTOS					11.330,51		
EQUIPAMENTOS E MATERIAL PERMANENTE		1.001.00.100.000	4.4.90.52.00	834,21			
EQUIPAMENTOS E MATERIAL PERMANENTE		1.940.05.115.000	4.4.90.52.00	10.396,30			
AQUISIÇÃO DE PATROL, PATRULHA MECANIZADA E OUTROS EQUIPAMENTOS AFINS	20.806.1022.1016.0000						62.055,91
4 DESPESAS DE CAPIT						62.055,91	
4 INVESTIMENTOS					62.055,91		
EQUIPAMENTOS E MATERIAL PERMANENTE		1.001.00.100.000	4.4.90.52.00	11.500,00			
EQUIPAMENTOS E MATERIAL PERMANENTE		1.510.05.110.000	4.4.90.52.00	22.226,70			
EQUIPAMENTOS E MATERIAL PERMANENTE		1.520.05.110.000	4.4.90.52.00	27.262,28			
EQUIPAMENTOS E MATERIAL PERMANENTE		1.940.05.115.000	4.4.90.52.00	1.067,93			
MANUT. E CONSERVAÇÃO DE PATROL, PATRULHA MECANIZADA E OUTROS EQUIPAMENTOS AFINS	20.806.1022.2174.0000						10.000,00
3 DESPESAS CORREN						7.500,00	
3 OUTRAS DESPESAS CORRENTES					7.500,00		
MATERIAL DE CONSUMO		1.001.00.100.000	3.3.90.30.00	2.500,00			
OUTROS SERVIÇOS DE TERCEIROS - PESSOA FÍSICA		1.001.00.100.000	3.3.90.36.00	2.500,00			
OUTROS SERVIÇOS DE TERCEIROS - PESSOA JURÍDICA		1.001.00.100.000	3.3.90.39.00	2.500,00			
4 DESPESAS DE CAPIT						2.500,00	
4 INVESTIMENTOS					2.500,00		
EQUIPAMENTOS E MATERIAL PERMANENTE		1.001.00.100.000	4.4.90.52.00	2.500,00			
IMPLANTAÇÃO DE HORTAS COMUNITÁRIAS	20.806.1181.1044.0000						4.140,93
4 DESPESAS DE CAPIT						4.140,93	
4 INVESTIMENTOS					4.140,93		
OBRAS E INSTALAÇÕES		1.001.00.100.000	4.4.90.51.00	82,19			
OBRAS E INSTALAÇÕES		1.940.05.115.000	4.4.90.51.00	4.058,74			
TOTAL							372.639,66



PREFEITURA MUNICIPAL DE BERTOLÍNIA

PRAÇA NOSSA SENHORA APARECIDA - CNPJ:06554034/0001-04

Orçamento Programa - Exercício de 2021

Page 40

QUADRO AUXILIAR DE DETALHAMENTO DA DESPESA

Lei: 402, Data: 09/12/2020

PODER 02 PODER EXECUTIVO
 ORGÃO 10 SECRETARIA MUNICIPAL DE SAÚDE
 UNIDADE 01 SECRETARIA MUNICIPAL DE SAÚDE

Aplicação Programada	Proj/Ativ	Finalidade	Categoria	Detalhada	TotalGrupo	Total Categ.	Total Func.
F.R. - C.A.							
MANUTENÇÃO E ENCARGOS COM A SECRETARIA MUNICIPAL DE SAÚDE	10.301.1052.2098.0000						114.789,10
3	DESPESAS CORREN					111.235,58	
1	PESSOAL E ENCARGOS SOCIAIS				60.322,37		
	VENCIMENTOS E VANTAGENS FIXAS - PESSOAL CIVIL	1.001.00.300.000	3.1.90.11.00	11.025,00			
	VENCIMENTOS E VANTAGENS FIXAS - PESSOAL CIVIL	1.214.02.115.000	3.1.90.11.00	10.854,11			
	OBRIGAÇÕES PATRONAIS	1.001.00.300.000	3.1.90.13.00	110,25			
	OBRIGAÇÕES PATRONAIS	1.214.02.115.000	3.1.90.13.00	109,69			
	OBRIGAÇÕES PATRONAIS	1.990.05.115.000	3.1.90.13.00	21.000,00			
	OUTRAS DESPESAS VARIÁVEIS - PESSOAL CIVIL	1.001.00.300.000	3.1.90.16.00	1.212,75			
	OUTRAS DESPESAS VARIÁVEIS - PESSOAL CIVIL	1.214.02.115.000	3.1.90.16.00	1.102,60			
	SENTENÇAS JUDICIAIS	1.001.00.300.000	3.1.90.91.00	1.212,75			
	SENTENÇAS JUDICIAIS	1.214.02.115.000	3.1.90.91.00	1.102,50			
	DESPESAS DE EXERCÍCIOS ANTERIORES	1.990.05.115.000	3.1.90.92.00	5.250,00			
	CONTRIBUIÇÕES PATRONAIS	1.001.00.300.000	3.1.91.13.00	2.205,00			
	CONTRIBUIÇÕES PATRONAIS	1.220.02.110.000	3.1.91.13.00	5.137,82			
3	OUTRAS DESPESAS CORRENTES				50.913,22		
	DIÁRIAS - CIVIL	1.001.00.300.000	3.3.90.14.00	2.544,02			
	DIÁRIAS - CIVIL	1.214.02.115.000	3.3.90.14.00	1.102,50			
	MATERIAL DE CONSUMO	1.001.00.300.000	3.3.90.30.00	11.278,58			
	MATERIAL DE CONSUMO	1.214.02.115.000	3.3.90.30.00	3.307,60			
	OUTROS SERVIÇOS DE TERCEIROS - PESSOA FÍSICA	1.001.00.300.000	3.3.90.36.00	4.834,48			
	OUTROS SERVIÇOS DE TERCEIROS - PESSOA FÍSICA	1.214.02.115.000	3.3.90.36.00	2.205,00			
	OUTROS SERVIÇOS DE TERCEIROS - PESSOA JURÍDICA	1.001.00.300.000	3.3.90.39.00	4.410,00			
	OUTROS SERVIÇOS DE TERCEIROS - PESSOA JURÍDICA	1.214.02.115.000	3.3.90.39.00	5.314,05			
	DESPESAS DE EXERCÍCIOS ANTERIORES	1.001.00.300.000	3.3.90.92.00	3.581,07			
	DESPESAS DE EXERCÍCIOS ANTERIORES	1.214.02.115.000	3.3.90.92.00	6.278,60			
	INDENIZAÇÕES E RESTITUIÇÕES	1.001.00.300.000	3.3.90.93.00	1.667,54			
	INDENIZAÇÕES E RESTITUIÇÕES	1.214.02.115.000	3.3.90.93.00	4.410,00			
4	DESPESAS DE CAPIT					3.533,51	
4	INVESTIMENTOS				3.533,51		
	EQUIPAMENTOS E MATERIAL PERMANENTE	1.001.00.300.000	4.4.90.52.00	1.102,50			
	EQUIPAMENTOS E MATERIAL PERMANENTE	1.213.02.115.000	4.4.90.52.00	1.102,50			
	EQUIPAMENTOS E MATERIAL PERMANENTE	1.214.02.115.000	4.4.90.52.00	226,01			
	EQUIPAMENTOS E MATERIAL PERMANENTE	1.215.02.115.000	4.4.90.52.00	1.102,50			
TOTAL							114.789,10



PREFEITURA MUNICIPAL DE BERTOLÍNIA
PRAÇA NOSSA SENHORA APARECIDA - CNPJ:06554034/0001-04

Orçamento Programa - Exercício de 2021

Page 40

QUADRO AUXILIAR DE DETALHAMENTO DA DESPESA

Lei: 402, Data: 09/12/2020

PODER 02 PODER EXECUTIVO
ORGÃO 10 SECRETARIA MUNICIPAL DE SAÚDE
UNIDADE 01 SECRETARIA MUNICIPAL DE SAÚDE

Aplicação Programada	Proj/Ativ	Finalidade	Categoria	Detalhada	TotalGrupo	Total Categ.	Total Func.
F. R. - C. A.							
MANUTENÇÃO E ENCARGOS COM A SECRETARIA MUNICIPAL DE SAÚDE	10.301.1052.2098.0000						114.769,10
3 DESPESAS CORREN						111.235,59	
1 PESSOAL E ENCARGOS SOCIAIS					60.322,37		
VENCIMENTOS E VANTAGENS FIXAS - PESSOAL CIVIL		1.001.00.300.000	3.1.90.11.00	11.025,00			
VENCIMENTOS E VANTAGENS FIXAS - PESSOAL CIVIL		1.214.02.115.000	3.1.90.11.00	10.854,11			
OBRIGAÇÕES PATRONAIS		1.001.00.300.000	3.1.90.13.00	110,25			
OBRIGAÇÕES PATRONAIS		1.214.02.115.000	3.1.90.13.00	109,69			
OBRIGAÇÕES PATRONAIS		1.990.05.115.000	3.1.90.13.00	21.000,00			
OUTRAS DESPESAS VARIÁVEIS - PESSOAL CIVIL		1.001.00.300.000	3.1.90.16.00	1.212,75			
OUTRAS DESPESAS VARIÁVEIS - PESSOAL CIVIL		1.214.02.115.000	3.1.90.16.00	1.102,50			
SENTENÇAS JUDICIAIS		1.001.00.300.000	3.1.90.91.00	1.212,75			
SENTENÇAS JUDICIAIS		1.214.02.115.000	3.1.90.91.00	1.102,50			
DESPESAS DE EXERCÍCIOS ANTERIORES		1.990.05.115.000	3.1.90.92.00	5.250,00			
CONTRIBUIÇÕES PATRONAIS		1.001.00.300.000	3.1.91.13.00	2.205,00			
CONTRIBUIÇÕES PATRONAIS		1.220.02.110.000	3.1.91.13.00	5.137,62			
3 OUTRAS DESPESAS CORRENTES					60.913,22		
DIÁRIAS - CIVIL		1.001.00.300.000	3.3.90.14.00	2.544,02			
DIÁRIAS - CIVIL		1.214.02.115.000	3.3.90.14.00	1.102,50			
MATERIAL DE CONSUMO		1.001.00.300.000	3.3.90.30.00	11.275,58			
MATERIAL DE CONSUMO		1.214.02.115.000	3.3.90.30.00	3.307,60			
OUTROS SERVIÇOS DE TERCEIROS - PESSOA FÍSICA		1.001.00.300.000	3.3.90.36.00	4.634,46			
OUTROS SERVIÇOS DE TERCEIROS - PESSOA FÍSICA		1.214.02.115.000	3.3.90.36.00	2.205,00			
OUTROS SERVIÇOS DE TERCEIROS - PESSOA JURÍDICA		1.001.00.300.000	3.3.90.39.00	4.410,00			
OUTROS SERVIÇOS DE TERCEIROS - PESSOA JURÍDICA		1.214.02.115.000	3.3.90.39.00	5.314,05			
DESPESAS DE EXERCÍCIOS ANTERIORES		1.001.00.300.000	3.3.90.92.00	3.581,07			
DESPESAS DE EXERCÍCIOS ANTERIORES		1.214.02.115.000	3.3.90.92.00	6.278,50			
INDENIZAÇÕES E RESTITUIÇÕES		1.001.00.300.000	3.3.90.93.00	1.667,64			
INDENIZAÇÕES E RESTITUIÇÕES		1.214.02.115.000	3.3.90.93.00	4.410,00			
4 DESPESAS DE CAPIT						3.533,51	
4 INVESTIMENTOS					3.533,51		3.533,51
EQUIPAMENTOS E MATERIAL PERMANENTE		1.001.00.300.000	4.4.90.52.00	1.102,50			
EQUIPAMENTOS E MATERIAL PERMANENTE		1.213.02.115.000	4.4.90.52.00	1.102,50			
EQUIPAMENTOS E MATERIAL PERMANENTE		1.214.02.115.000	4.4.90.52.00	225,01			
EQUIPAMENTOS E MATERIAL PERMANENTE		1.215.02.115.000	4.4.90.52.00	1.102,50			
TOTAL							114.769,10



PREFEITURA MUNICIPAL DE BERTOLÍNIA
 PRAÇA NOSSA SENHORA APARECIDA - CNPJ:08554034/0001-04

Orçamento Programa - Exercício de 2021

Page 41

Lei: 402, Data: 09/12/2020

QUADRO AUXILIAR DE DETALHAMENTO DA DESPESA

PODER 02 PODER EXECUTIVO
 ORGÃO 10 SECRETARIA MUNICIPAL DE SAÚDE
 UNIDADE 02 F. M. S. - FUNDO MUNICIPAL DE SAÚDE

Aplicação Programada	Proj/Ativ	Finalidade	Categoria	Detalhada	TotalGrupo	Total Categ.	Total Func.
F.R. - C.A.							
BENEFÍCIOS PREVIDENCIÁRIOS	10.271.1283.2097.0000					14.632,38	14.632,38
3	DESPESAS CORREN						
1	PESSOAL E ENCARGOS SOCIAIS				14.632,38		
	CONTRIBUIÇÕES PATRONAIS	1.001.00.300.000	3.1.91.13.00	1.275,70			
	CONTRIBUIÇÕES PATRONAIS	1.214.02.115.000	3.1.91.13.00	13.356,68			
AQUISIÇÃO DE VEÍCULO AUTOMOTOR	10.301.1022.1007.0000					83.455,23	83.455,23
4	DESPESAS DE CAPIT						
4	INVESTIMENTOS				83.455,23		
	EQUIPAMENTOS E MATERIAL PERMANENTE	1.001.00.300.000	4.4.90.52.00	77.421,96			
	EQUIPAMENTOS E MATERIAL PERMANENTE	1.213.02.115.000	4.4.90.52.00	3.307,50			
	EQUIPAMENTOS E MATERIAL PERMANENTE	1.214.02.115.000	4.4.90.52.00	520,77			
	EQUIPAMENTOS E MATERIAL PERMANENTE	1.215.02.115.000	4.4.90.52.00	2.205,00			
AQUISIÇÃO DE AMBULANCIA	10.301.1022.1008.0000					96.685,23	96.685,23
4	DESPESAS DE CAPIT						
4	INVESTIMENTOS				96.685,23		
	EQUIPAMENTOS E MATERIAL PERMANENTE	1.001.00.300.000	4.4.90.52.00	34.014,50			
	EQUIPAMENTOS E MATERIAL PERMANENTE	1.213.02.115.000	4.4.90.52.00	55.125,00			
	EQUIPAMENTOS E MATERIAL PERMANENTE	1.214.02.115.000	4.4.90.52.00	2.033,23			
	EQUIPAMENTOS E MATERIAL PERMANENTE	1.215.02.115.000	4.4.90.52.00	5.512,50			
AQUISIÇÃO DE UNIDADE MOVEL DE SAUDE	10.301.1022.1056.0000					120.125,64	120.125,64
4	DESPESAS DE CAPIT						
4	INVESTIMENTOS				120.125,64		
	EQUIPAMENTOS E MATERIAL PERMANENTE	1.001.00.300.000	4.4.90.52.00	52.237,83			
	EQUIPAMENTOS E MATERIAL PERMANENTE	1.213.02.115.000	4.4.90.52.00	55.125,00			
	EQUIPAMENTOS E MATERIAL PERMANENTE	1.214.02.115.000	4.4.90.52.00	1.737,81			
	EQUIPAMENTOS E MATERIAL PERMANENTE	1.215.02.115.000	4.4.90.52.00	11.025,00			
MANUTENÇÃO DAS AÇÕES DE COMBATE À COVID-19 - ATENÇÃO ESPECIALIZADA	10.301.1042.2167.0000						50.000,00
3	DESPESAS CORREN						
1	PESSOAL E ENCARGOS SOCIAIS				18.375,00		
	CONTRATAÇÃO POR TEMPO DETERMINADO	1.214.02.115.000	3.1.90.04.00	6.750,00			
	VENCIMENTOS E VANTAGENS FIXAS - PESSOAL CIVIL	1.214.02.115.000	3.1.90.11.00	6.750,00			
	OUTRAS DESPESAS VARIÁVEIS - PESSOAL CIVIL	1.214.02.115.000	3.1.90.16.00	4.875,00			
3	OUTRAS DESPESAS CORRENTES				25.125,00		
	DIÁRIAS - CIVIL	1.214.02.115.000	3.3.90.14.00	4.875,00			
	MATERIAL DE CONSUMO	1.214.02.115.000	3.3.90.30.00	7.000,00			
	OUTROS SERVIÇOS DE TERCEIROS - PESSOA FÍSICA	1.214.02.115.000	3.3.90.36.00	6.750,00			
	OUTROS SERVIÇOS DE TERCEIROS - PESSOA JURÍDICA	1.214.02.115.000	3.3.90.39.00	6.500,00			
4	DESPESAS DE CAPIT					6.500,00	
4	INVESTIMENTOS				6.500,00		
	EQUIPAMENTOS E MATERIAL PERMANENTE	1.214.02.115.000	4.4.90.52.00	6.500,00			
MANUTENÇÃO E ENCARGOS COM O PROGRAMA DE AGENTES COMUNITÁRIOS DE SAÚDE	10.301.1047.2059.0000						224.811,77
3	DESPESAS CORREN						
						183.461,56	

BERTOLÍNIA - PI

LOA 2021



PREFEITURA MUNICIPAL DE BERTOLÍNIA
PRAÇA NOSSA SENHORA APARECIDA - CNPJ:06654034/0001-04

Orçamento Programa - Exercício de 2021

QUADRO AUXILIAR DE DETALHAMENTO DA DESPESA

Page 42

Lei: 402, Data: 09/12/2020

PODER 02 PODER EXECUTIVO
ORGÃO 10 SECRETARIA MUNICIPAL DE SAÚDE
UNIDADE 02 F. M. S. - FUNDO MUNICIPAL DE SAÚDE

Aplicação Programada	Proj/Ativ	Finalidade	Categoria	Detalhada	TotalGrupo	Total Categ.	Total Func.
				F.R. - C.A.			
MANUTENÇÃO E ENCARGOS COM O PROGRAMA DE AGENTES COMUNITÁRIOS DE SAÚDE				10.301.1047.2059.0000			224.811,77
3 DESPESAS CORREN						183.461,56	
1 PESSOAL E ENCARGOS SOCIAIS					157.460,15		
VENCIMENTOS E VANTAGENS FIXAS - PESSOAL CIVIL				1.001.00.300.000 3.1.90.11.00	10.210,25		
VENCIMENTOS E VANTAGENS FIXAS - PESSOAL CIVIL				1.220.02.110.000 3.1.90.11.00	128.281,05		
OBRIGAÇÕES PATRONAIS				1.001.00.300.000 3.1.90.13.00	13.982,95		
OBRIGAÇÕES PATRONAIS				1.214.02.115.000 3.1.90.13.00	3.828,27		
CONTRIBUIÇÕES PATRONAIS				1.214.02.115.000 3.1.91.13.00	1.157,63		
3 OUTRAS DESPESAS CORRENTES					26.001,41		
DIÁRIAS - CIVIL				1.001.00.300.000 3.3.90.14.00	1.158,78		
DIÁRIAS - CIVIL				1.214.02.115.000 3.3.90.14.00	1.275,70		
MATERIAL DE CONSUMO				1.001.00.300.000 3.3.90.30.00	1.275,70		
MATERIAL DE CONSUMO				1.214.02.115.000 3.3.90.30.00	10.714,98		
OUTROS SERVIÇOS DE TERCEIROS - PESSOA FÍSICA				1.214.02.115.000 3.3.90.36.00	11.576,25		
4 DESPESAS DE CAPIT						41.350,21	
4 INVESTIMENTOS					41.350,21		
EQUIPAMENTOS E MATERIAL PERMANENTE				1.001.00.300.000 4.4.90.52.00	1.275,70		
EQUIPAMENTOS E MATERIAL PERMANENTE				1.213.02.115.000 4.4.90.52.00	25.715,00		
EQUIPAMENTOS E MATERIAL PERMANENTE				1.214.02.115.000 4.4.90.52.00	1.129,51		
EQUIPAMENTOS E MATERIAL PERMANENTE				1.215.02.115.000 4.4.90.52.00	13.230,00		
MANUTENÇÃO E ENCARGOS COM O PROGRAMA DE SAÚDE DA FAMÍLIA				10.301.1047.2063.0000		513.858,23	
3 DESPESAS CORREN						513.858,23	
1 PESSOAL E ENCARGOS SOCIAIS					456.055,71		
VENCIMENTOS E VANTAGENS FIXAS - PESSOAL CIVIL				1.001.00.300.000 3.1.90.11.00	77.864,92		
VENCIMENTOS E VANTAGENS FIXAS - PESSOAL CIVIL				1.214.02.115.000 3.1.90.11.00	158.756,87		
VENCIMENTOS E VANTAGENS FIXAS - PESSOAL CIVIL				1.220.02.110.000 3.1.90.11.00	164.848,01		
OBRIGAÇÕES PATRONAIS				1.001.00.300.000 3.1.90.13.00	40.575,47		
OBRIGAÇÕES PATRONAIS				1.214.02.115.000 3.1.90.13.00	12.762,81		
CONTRIBUIÇÕES PATRONAIS				1.214.02.115.000 3.1.91.13.00	1.157,63		
3 OUTRAS DESPESAS CORRENTES					57.802,52		
DIÁRIAS - CIVIL				1.001.00.300.000 3.3.90.14.00	1.275,70		
DIÁRIAS - CIVIL				1.214.02.115.000 3.3.90.14.00	3.088,54		
OUTROS SERVIÇOS DE TERCEIROS - PESSOA FÍSICA				1.001.00.300.000 3.3.90.36.00	40.575,47		
OUTROS SERVIÇOS DE TERCEIROS - PESSOA FÍSICA				1.214.02.115.000 3.3.90.36.00	12.762,81		
MANUTENÇÃO E ENCARGOS COM O FUNDO MUNICIPAL DE SAÚDE - F.M.S.				10.301.1052.2055.0000		1.611.362,70	
3 DESPESAS CORREN						1.611.362,70	
1 PESSOAL E ENCARGOS SOCIAIS					1.059.535,78		
VENCIMENTOS E VANTAGENS FIXAS - PESSOAL CIVIL				1.001.00.300.000 3.1.90.11.00	603.567,83		
VENCIMENTOS E VANTAGENS FIXAS - PESSOAL CIVIL				1.213.02.115.000 3.1.90.11.00	237.254,97		
VENCIMENTOS E VANTAGENS FIXAS - PESSOAL CIVIL				1.220.02.110.000 3.1.90.11.00	127.210,81		
OBRIGAÇÕES PATRONAIS				1.001.00.300.000 3.1.90.13.00	25.821,98		
OBRIGAÇÕES PATRONAIS				1.214.02.115.000 3.1.90.13.00	32.819,63		
OUTRAS DESPESAS VARIÁVEIS - PESSOAL CIVIL				1.214.02.115.000 3.1.90.16.00	5.788,13		
SENTENÇAS JUDICIAIS				1.001.00.300.000 3.1.90.91.00	13.982,95		
SENTENÇAS JUDICIAIS				1.214.02.115.000 3.1.90.91.00	3.828,27		
DESPESAS DE EXERCÍCIOS ANTERIORES				1.214.02.115.000 3.1.90.92.00	3.472,88		
CONTRIBUIÇÕES PATRONAIS				1.214.02.115.000 3.1.91.13.00	5.788,13		



PREFEITURA MUNICIPAL DE BERTOLÍNIA
 PRAÇA NOSSA SENHORA APARECIDA - CNPJ:06654034/0001-04

Orçamento Programa - Exercício de 2021

Page 43

QUADRO AUXILIAR DE DETALHAMENTO DA DESPESA

Lei: 402, Data: 09/12/2020

PODER 02 PODER EXECUTIVO
 ORGÃO 10 SECRETARIA MUNICIPAL DE SAÚDE
 UNIDADE 02 F. M. S. - FUNDO MUNICIPAL DE SAÚDE

Aplicação Programada	Proj/Ativ	Finalidade	Categoria	Detalhada	TotalGrupo	Total Categ.	Total Func.
F.R. - C.A.							
MANUTENÇÃO E ENCARGOS COM O FUNDO MUNICIPAL DE SAÚDE - F.M.S.	10.301.1052.2055.0000						1.611.362,70
3 DESPESAS CORREN						1.596.829,99	
3 OUTRAS DESPESAS CORRENTES					537.294,21		
DIÁRIAS - CIVIL		1.001.00.300.000	3.3.90.14.00	1.275,70			
DIÁRIAS - CIVIL		1.214.02.115.000	3.3.90.14.00	13.273,32			
MATERIAL DE CONSUMO		1.001.00.300.000	3.3.90.30.00	137.163,52			
MATERIAL DE CONSUMO		1.214.02.115.000	3.3.90.30.00	29.963,26			
MATERIAL DE CONSUMO		1.290.02.115.000	3.3.90.30.00	85.699,76			
OUTROS SERVIÇOS DE TERCEIROS - PESSOA FÍSICA		1.001.00.300.000	3.3.90.36.00	9.639,55			
OUTROS SERVIÇOS DE TERCEIROS - PESSOA FÍSICA		1.214.02.115.000	3.3.90.36.00	37.260,36			
OUTROS SERVIÇOS DE TERCEIROS - PESSOA JURÍDICA		1.001.00.300.000	3.3.90.39.00	70.927,69			
OUTROS SERVIÇOS DE TERCEIROS - PESSOA JURÍDICA		1.001.00.300.000	3.3.90.39.00	70.927,69			
OUTROS SERVIÇOS DE TERCEIROS - PESSOA JURÍDICA		1.214.02.115.000	3.3.90.39.00	75.405,23			
DESPESAS DE EXERCÍCIOS ANTERIORES		1.214.02.115.000	3.3.90.92.00	3.472,88			
INDENIZAÇÕES E RESTITUIÇÕES		1.214.02.115.000	3.3.90.93.00	2.315,25			
4 DESPESAS DE CAPIT						14.532,71	
4 INVESTIMENTOS					14.532,71		
EQUIPAMENTOS E MATERIAL PERMANENTE		1.001.00.300.000	4.4.90.52.00	1.275,70			
EQUIPAMENTOS E MATERIAL PERMANENTE		1.213.02.115.000	4.4.90.52.00	6.615,00			
EQUIPAMENTOS E MATERIAL PERMANENTE		1.214.02.115.000	4.4.90.52.00	1.129,51			
EQUIPAMENTOS E MATERIAL PERMANENTE		1.215.02.115.000	4.4.90.52.00	5.512,50			
MANUTENÇÃO E ENCARGOS COM O PROGRAMA DE ATENÇÃO BÁSICA	10.301.1052.2058.0000						306.739,80
3 DESPESAS CORREN						295.514,59	
1 PESSOAL E ENCARGOS SOCIAIS					119.351,43		
VENCIMENTOS E VANTAGENS FIXAS - PESSOAL CIVIL		1.001.00.300.000	3.1.90.11.00	79.007,91			
VENCIMENTOS E VANTAGENS FIXAS - PESSOAL CIVIL		1.214.02.115.000	3.1.90.11.00	14.718,76			
OBRIGAÇÕES PATRONAIS		1.001.00.300.000	3.1.90.13.00	10.099,12			
OBRIGAÇÕES PATRONAIS		1.214.02.115.000	3.1.90.13.00	15.525,64			
3 OUTRAS DESPESAS CORRENTES					176.163,16		
DIÁRIAS - CIVIL		1.001.00.300.000	3.3.90.14.00	152,81			
DIÁRIAS - CIVIL		1.214.02.115.000	3.3.90.14.00	11.485,96			
MATERIAL DE CONSUMO		1.001.00.300.000	3.3.90.30.00	66.852,85			
MATERIAL DE CONSUMO		1.214.02.115.000	3.3.90.30.00	17.297,05			
OUTROS SERVIÇOS DE TERCEIROS - PESSOA FÍSICA		1.001.00.300.000	3.3.90.36.00	17.896,88			
OUTROS SERVIÇOS DE TERCEIROS - PESSOA FÍSICA		1.214.02.115.000	3.3.90.36.00	36.852,85			
OUTROS SERVIÇOS DE TERCEIROS - PESSOA JURÍDICA		1.001.00.300.000	3.3.90.39.00	10.099,12			
OUTROS SERVIÇOS DE TERCEIROS - PESSOA JURÍDICA		1.214.02.115.000	3.3.90.39.00	15.525,64			
4 DESPESAS DE CAPIT						11.225,21	
4 INVESTIMENTOS					11.225,21		
EQUIPAMENTOS E MATERIAL PERMANENTE		1.001.00.300.000	4.4.90.52.00	1.275,70			
EQUIPAMENTOS E MATERIAL PERMANENTE		1.213.02.115.000	4.4.90.52.00	6.615,00			
EQUIPAMENTOS E MATERIAL PERMANENTE		1.214.02.115.000	4.4.90.52.00	1.129,51			
EQUIPAMENTOS E MATERIAL PERMANENTE		1.215.02.115.000	4.4.90.52.00	2.205,00			
MANUTENÇÃO E ENCARGOS COM A ATENÇÃO PRIMÁRIA EM SAÚDE - A.P.S.	10.301.1052.2060.0000						56.756,46
3 DESPESAS CORREN						54.852,89	



PREFEITURA MUNICIPAL DE BERTOLÍNIA

PRAÇA NOSSA SENHORA APARECIDA - CNPJ:09554034/0001-04

Orçamento Programa - Exercício de 2021

Page 44

QUADRO AUXILIAR DE DETALHAMENTO DA DESPESA

Lei: 402, Data: 09/12/2020

PODER 02 PODER EXECUTIVO
 ORGÃO 10 SECRETARIA MUNICIPAL DE SAÚDE
 UNIDADE 02 F. M. S. - FUNDO MUNICIPAL DE SAÚDE

Aplicacao Programada	Proj/Ativ	Finalidade	Categoria	Detalhada	TotalGrupo	Total Categ.	Total Func.
				F.R. - C.A.			
MANUTENÇÃO E ENCARGOS COM A ATENÇÃO PRIMÁRIA EM SAÚDE - A.P.S.				10.301.1052.2060.0000			56.756,46
3 DESPESAS CORREN						54.852,89	
1 PESSOAL E ENCARGOS SOCIAIS					34.125,79		
VENCIMENTOS E VANTAGENS FIXAS - PESSOAL CIVIL				1.001.00.300.000 3.1.90.11.00	6.380,83		
VENCIMENTOS E VANTAGENS FIXAS - PESSOAL CIVIL				1.214.02.115.000 3.1.90.11.00	20.337,16		
OBRIGAÇÕES PATRONAIS				1.001.00.300.000 3.1.90.13.00	1.275,70		
OBRIGAÇÕES PATRONAIS				1.214.02.115.000 3.1.90.13.00	6.133,10		
3 OUTRAS DESPESAS CORRENTES					20.725,10		
DIÁRIAS - CIVIL				1.001.00.300.000 3.3.90.14.00	1.275,70		
DIÁRIAS - CIVIL				1.214.02.115.000 3.3.90.14.00	3.379,11		
MATERIAL DE CONSUMO				1.001.00.300.000 3.3.90.30.00	530,19		
MATERIAL DE CONSUMO				1.214.02.115.000 3.3.90.30.00	1.275,70		
OUTROS SERVIÇOS DE TERCEIROS - PESSOA FÍSICA				1.001.00.300.000 3.3.90.36.00	530,19		
OUTROS SERVIÇOS DE TERCEIROS - PESSOA FÍSICA				1.214.02.115.000 3.3.90.36.00	1.275,70		
OUTROS SERVIÇOS DE TERCEIROS - PESSOA JURÍDICA				1.001.00.300.000 3.3.90.39.00	1.275,70		
OUTROS SERVIÇOS DE TERCEIROS - PESSOA JURÍDICA				1.214.02.115.000 3.3.90.39.00	11.183,81		
4 DESPESAS DE CAPT						1.903,57	1.903,57
4 INVESTIMENTOS						1.903,57	
EQUIPAMENTOS E MATERIAL PERMANENTE				1.001.00.300.000 4.4.90.52.00	127,34		
EQUIPAMENTOS E MATERIAL PERMANENTE				1.214.02.115.000 4.4.90.52.00	673,73		
EQUIPAMENTOS E MATERIAL PERMANENTE				1.215.02.115.000 4.4.90.52.00	1.102,90		
MANUTENÇÃO E ENCARGOS COM O PROGRAMA DE SAÚDE NA ESCOLA				10.301.1052.2061.0000			74.532,53
3 DESPESAS CORREN						65.468,31	
1 PESSOAL E ENCARGOS SOCIAIS					32.059,25		
VENCIMENTOS E VANTAGENS FIXAS - PESSOAL CIVIL				1.001.00.300.000 3.1.90.11.00	13.982,96		
VENCIMENTOS E VANTAGENS FIXAS - PESSOAL CIVIL				1.214.02.115.000 3.1.90.11.00	3.828,27		
OBRIGAÇÕES PATRONAIS				1.001.00.300.000 3.1.90.13.00	12.972,34		
OBRIGAÇÕES PATRONAIS				1.214.02.115.000 3.1.90.13.00	1.275,70		
3 OUTRAS DESPESAS CORRENTES					33.409,05		
DIÁRIAS - CIVIL				1.001.00.300.000 3.3.90.14.00	9.265,21		
DIÁRIAS - CIVIL				1.214.02.115.000 3.3.90.14.00	1.275,70		
MATERIAL DE CONSUMO				1.001.00.300.000 3.3.90.30.00	530,19		
MATERIAL DE CONSUMO				1.214.02.115.000 3.3.90.30.00	1.275,70		
OUTROS SERVIÇOS DE TERCEIROS - PESSOA FÍSICA				1.001.00.300.000 3.3.90.36.00	1.275,70		
OUTROS SERVIÇOS DE TERCEIROS - PESSOA FÍSICA				1.214.02.115.000 3.3.90.36.00	10.714,98		
OUTROS SERVIÇOS DE TERCEIROS - PESSOA JURÍDICA				1.001.00.300.000 3.3.90.39.00	1.275,70		
OUTROS SERVIÇOS DE TERCEIROS - PESSOA JURÍDICA				1.214.02.115.000 3.3.90.39.00	7.805,87		
4 DESPESAS DE CAPT						9.064,32	9.064,32
4 INVESTIMENTOS						9.064,32	
EQUIPAMENTOS E MATERIAL PERMANENTE				1.001.00.300.000 4.4.90.52.00	1.275,70		
EQUIPAMENTOS E MATERIAL PERMANENTE				1.940.05.115.000 4.4.90.52.00	7.788,62		
MANUTENÇÃO E ENCARGOS COM O PROGRAMA DE SAÚDE BUCAL				10.301.1052.2062.0000			113.536,39
3 DESPESAS CORREN						113.536,39	



PREFEITURA MUNICIPAL DE BERTOLÍNIA
PRAÇA NOSSA SENHORA APARECIDA - CNPJ:08554034/0001-04

Orçamento Programa - Exercício de 2021

Page 45

QUADRO AUXILIAR DE DETALHAMENTO DA DESPESA

Lei: 402, Data: 09/12/2020

PODER 02 PODER EXECUTIVO
ORGÃO 10 SECRETARIA MUNICIPAL DE SAÚDE
UNIDADE 02 F. M. S. - FUNDO MUNICIPAL DE SAÚDE

Aplicação Programada	Proj/Ativ	Finalidade	Categoria	Detalhada	TotalGrupo	Total Categ.	Total Func.
				F.R. - C.A.			
MANUTENÇÃO E ENCARGOS COM O PROGRAMA DE SAÚDE BUCAL	10.301.1052.2062.0000						113.536,39
3	DESPESAS CORREN					113.536,39	
1	PESSOAL E ENCARGOS SOCIAIS				53.067,95		
	VENCIMENTOS E VANTAGENS FIXAS - PESSOAL CIVIL	1.001.00.300.000	3.1.90.11.00	7.657,69			
	VENCIMENTOS E VANTAGENS FIXAS - PESSOAL CIVIL	1.214.02.115.000	3.1.90.11.00	26.471,41			
	OBRIGAÇÕES PATRONAIS	1.001.00.300.000	3.1.90.13.00	13.682,96			
	OBRIGAÇÕES PATRONAIS	1.214.02.115.000	3.1.90.13.00	3.828,27			
	CONTRIBUIÇÕES PATRONAIS	1.214.02.115.000	3.1.91.13.00	1.167,63			
3	OUTRAS DESPESAS CORRENTES				60.439,44		
	DIÁRIAS - CIVIL	1.001.00.300.000	3.3.90.14.00	5.729,08			
	DIÁRIAS - CIVIL	1.214.02.115.000	3.3.90.14.00	1.275,70			
	MATERIAL DE CONSUMO	1.001.00.300.000	3.3.90.30.00	3.828,27			
	MATERIAL DE CONSUMO	1.214.02.115.000	3.3.90.30.00	13.692,95			
	OUTROS SERVIÇOS DE TERCEIROS - PESSOA FÍSICA	1.001.00.300.000	3.3.90.36.00	13.982,95			
	OUTROS SERVIÇOS DE TERCEIROS - PESSOA FÍSICA	1.214.02.115.000	3.3.90.36.00	3.828,27			
	OUTROS SERVIÇOS DE TERCEIROS - PESSOA JURÍDICA	1.001.00.300.000	3.3.90.39.00	13.982,95			
	OUTROS SERVIÇOS DE TERCEIROS - PESSOA JURÍDICA	1.214.02.115.000	3.3.90.39.00	3.828,27			
MANUTENÇÃO E ENCARGOS COM PROGRAMAS DE CAMPANHAS DE VACINAÇÃO	10.301.1052.2094.0000						35.602,76
3	DESPESAS CORREN					35.602,76	
1	PESSOAL E ENCARGOS SOCIAIS				10.788,33		
	VENCIMENTOS E VANTAGENS FIXAS - PESSOAL CIVIL	1.001.00.300.000	3.1.90.11.00	1.275,70			
	VENCIMENTOS E VANTAGENS FIXAS - PESSOAL CIVIL	1.214.02.115.000	3.1.90.11.00	7.744,52			
	OBRIGAÇÕES PATRONAIS	1.001.00.300.000	3.1.90.13.00	502,41			
	OBRIGAÇÕES PATRONAIS	1.214.02.115.000	3.1.90.13.00	1.275,70			
3	OUTRAS DESPESAS CORRENTES				24.804,43		
	DIÁRIAS - CIVIL	1.001.00.300.000	3.3.90.14.00	1.275,70			
	DIÁRIAS - CIVIL	1.214.02.115.000	3.3.90.14.00	3.911,62			
	MATERIAL DE CONSUMO	1.001.00.300.000	3.3.90.30.00	530,19			
	MATERIAL DE CONSUMO	1.214.02.115.000	3.3.90.30.00	1.275,70			
	OUTROS SERVIÇOS DE TERCEIROS - PESSOA FÍSICA	1.001.00.300.000	3.3.90.36.00	13.982,95			
	OUTROS SERVIÇOS DE TERCEIROS - PESSOA FÍSICA	1.214.02.115.000	3.3.90.36.00	3.828,27			
MANUTENÇÃO E ENCARGOS COM O CONSELHO MUNICIPAL DE SAÚDE	10.301.1052.2099.0000						24.395,46
3	DESPESAS CORREN					12.154,97	
1	PESSOAL E ENCARGOS SOCIAIS				4.862,03		
	CONTRATAÇÃO POR TEMPO DETERMINADO	1.214.02.115.000	3.1.90.04.00	1.215,51			
	VENCIMENTOS E VANTAGENS FIXAS - PESSOAL CIVIL	1.214.02.115.000	3.1.90.11.00	3.646,52			
3	OUTRAS DESPESAS CORRENTES				7.292,94		
	DIÁRIAS - CIVIL	1.214.02.115.000	3.3.90.14.00	1.215,51			
	MATERIAL DE CONSUMO	1.214.02.115.000	3.3.90.30.00	2.431,01			
	OUTROS SERVIÇOS DE TERCEIROS - PESSOA FÍSICA	1.214.02.115.000	3.3.90.36.00	1.215,51			
	OUTROS SERVIÇOS DE TERCEIROS - PESSOA JURÍDICA	1.214.02.115.000	3.3.90.39.00	1.215,51			
	DESPESAS DE EXERCÍCIOS ANTERIORES	1.214.02.116.000	3.3.90.82.00	607,76			
	INDENIZAÇÕES E RESTITUIÇÕES	1.214.02.115.000	3.3.90.93.00	607,66			
4	DESPESAS DE CAPIT					12.240,51	
4	INVESTIMENTOS				12.240,51		
	EQUIPAMENTOS E MATERIAL PERMANENTE	1.214.02.115.000	4.4.90.52.00	1.215,51			
	EQUIPAMENTOS E MATERIAL PERMANENTE	1.215.02.115.000	4.4.90.52.00	11.025,00			

BERTOLÍNIA - PI

LOA 2021



PREFEITURA MUNICIPAL DE BERTOLÍNIA
PRAÇA NOSSA SENHORA APARECIDA - CNPJ:08554034/0001-04

Orçamento Programa - Exercício de 2021

QUADRO AUXILIAR DE DETALHAMENTO DA DESPESA

Page 46

Lei: 402, Data: 09/12/2020

PODER 02 PODER EXECUTIVO
ORGÃO 10 SECRETARIA MUNICIPAL DE SAÚDE
UNIDADE 02 F. M. S. - FUNDO MUNICIPAL DE SAÚDE

Aplicação Programada	Proj/Ativ	Finalidade	Categoria	Detalhada	TotalGrupo	Total Categ.	Total Func.
		F.R. - C.A.					
MANUTENÇÃO E ENCARGOS COM O CONSELHO MUNICIPAL DE SAÚDE	10.301.1052.2000.0000						24.395,48
MANUTENÇÃO E ENCARGOS COM O SERVIÇO DE ATENDIMENTO MÓVEL DE URGÊNCIA	10.301.1082.2138.0000						228.558,66
3 DESPESAS CORREN					157.116,64	216.155,53	
1 PESSOAL E ENCARGOS SOCIAIS							
VENCIMENTOS E VANTAGENS FIXAS - PESSOAL CIVIL		1.214.02.115.000	3.1.90.11.00	130.491,25			
OBRIGAÇÕES PATRONAIS		1.214.02.115.000	3.1.90.13.00	17.364,38			
OUTRAS DESPESAS VARIÁVEIS - PESSOAL CIVIL		1.214.02.115.000	3.1.90.16.00	1.187,63			
DESPESAS DE EXERCÍCIOS ANTERIORES		1.214.02.115.000	3.1.90.92.00	2.215,25			
CONTRIBUIÇÕES PATRONAIS		1.214.02.115.000	3.1.91.13.00	5.768,13			
3 OUTRAS DESPESAS CORRENTES					59.038,89		
DIÁRIAS - CIVIL		1.214.02.115.000	3.3.90.14.00	5.768,13			
MATERIAL DE CONSUMO		1.214.02.115.000	3.3.90.30.00	23.152,50			
OUTROS SERVIÇOS DE TERCEIROS - PESSOA FÍSICA		1.214.02.115.000	3.3.90.36.00	5.768,13			
OUTROS SERVIÇOS DE TERCEIROS - PESSOA JURÍDICA		1.214.02.115.000	3.3.90.39.00	23.152,50			
DESPESAS DE EXERCÍCIOS ANTERIORES		1.214.02.115.000	3.3.90.92.00	1.157,63			
4 DESPESAS DE CAPIT					12.403,13	12.403,13	
4 INVESTIMENTOS					12.403,13		
EQUIPAMENTOS E MATERIAL PERMANENTE		1.214.02.115.000	4.4.90.52.00	5.768,13			
EQUIPAMENTOS E MATERIAL PERMANENTE		1.215.02.115.000	4.4.90.52.00	6.635,00			
MANUTENÇÃO E ENCARGOS COM O LABORATÓRIO DE PRÓTESE DENTÁRIA	10.301.1052.2143.0000						17.500,00
3 DESPESAS CORREN					15.000,00	15.000,00	
3 OUTRAS DESPESAS CORRENTES					15.000,00		
MATERIAL DE CONSUMO		1.213.02.115.000	3.3.90.30.00	5.000,00			
OUTROS SERVIÇOS DE TERCEIROS - PESSOA FÍSICA		1.213.02.115.000	3.3.90.36.00	5.000,00			
OUTROS SERVIÇOS DE TERCEIROS - PESSOA JURÍDICA		1.213.02.115.000	3.3.90.39.00	5.000,00			
4 DESPESAS DE CAPIT					2.500,00	2.500,00	
4 INVESTIMENTOS					2.500,00		
EQUIPAMENTOS E MATERIAL PERMANENTE		1.213.02.115.000	4.4.90.52.00	2.500,00			
MANUTENÇÃO DAS AÇÕES DE COMBATE À COVID-19 - ATENÇÃO PRIMÁRIA	10.301.1052.2189.0000						110.000,00
3 DESPESAS CORREN					27.573,06	95.000,00	
1 PESSOAL E ENCARGOS SOCIAIS							
CONTRATAÇÃO POR TEMPO DETERMINADO		1.214.02.115.000	3.1.90.04.00	12.000,00			
VENCIMENTOS E VANTAGENS FIXAS - PESSOAL CIVIL		1.214.02.115.000	3.1.90.11.00	13.073,06			
OUTRAS DESPESAS VARIÁVEIS - PESSOAL CIVIL		1.214.02.115.000	3.1.90.16.00	2.500,00			
3 OUTRAS DESPESAS CORRENTES					67.425,94		
DIÁRIAS - CIVIL		1.214.02.115.000	3.3.90.14.00	2.800,00			
MATERIAL DE CONSUMO		1.214.02.115.000	3.3.90.30.00	34.000,00			
OUTROS SERVIÇOS DE TERCEIROS - PESSOA FÍSICA		1.214.02.115.000	3.3.90.36.00	15.928,94			
OUTROS SERVIÇOS DE TERCEIROS - PESSOA JURÍDICA		1.214.02.115.000	3.3.90.39.00	15.000,00			
4 DESPESAS DE CAPIT					15.000,00	15.000,00	
4 INVESTIMENTOS					15.000,00		
EQUIPAMENTOS E MATERIAL PERMANENTE		1.214.02.115.000	4.4.90.52.00	15.000,00			
CONSTRUÇÃO, AMPLIAÇÃO E RECUPERAÇÃO DA	10.302.1023.1020.0000						127.625,35



PREFEITURA MUNICIPAL DE BERTOLÍNIA
PRAÇA NOSSA SENHORA APARECIDA - CNPJ:08554034/0001-04

Orçamento Programa - Exercício de 2021

Page 47

Lei: 402, Data: 09/12/2020

QUADRO AUXILIAR DE DETALHAMENTO DA DESPESA

PODER 02 PODER EXECUTIVO
ORGÃO 10 SECRETARIA MUNICIPAL DE SAÚDE
UNIDADE 02 F. M. S. - FUNDO MUNICIPAL DE SAÚDE

Aplicação Programada	Proj/Ativ	Finalidade	Categoria	Detalhada	TotalGrupo	Total Categ.	Total Func.
				F.R. - C.A.			
SEDE DA SECRETARIA DE SAÚDE						127.825,35	
4 DESPESAS DE CAPT							127.825,35
4 INVESTIMENTOS					127.825,35		
OBRAS E INSTALAÇÕES		1.001.00.300.000	4.4.90.51.00	26.136,66			
OBRAS E INSTALAÇÕES		1.213.02.115.000	4.4.90.51.00	76.072,50			
OBRAS E INSTALAÇÕES		1.214.02.115.000	4.4.90.51.00	1.663,46			
OBRAS E INSTALAÇÕES		1.215.02.115.000	4.4.90.51.00	16.537,50			
AQUISIÇÃO DE IMÓVEIS		1.001.00.300.000	4.4.90.61.00	934,21			
AQUISIÇÃO DE IMÓVEIS		1.214.02.115.000	4.4.90.61.00	6.350,63			
CONSTRUÇÃO, AMPLIAÇÃO E RECUPERAÇÃO DE UNIDADES DE SAÚDE	10.302.1023.1021.0000					115.799,99	
4 DESPESAS DE CAPT						115.799,99	
4 INVESTIMENTOS					115.799,99		
OBRAS E INSTALAÇÕES		1.001.00.300.000	4.4.90.51.00	64.869,83			
OBRAS E INSTALAÇÕES		1.214.02.115.000	4.4.90.51.00	6.380,83			
OBRAS E INSTALAÇÕES		1.215.02.115.000	4.4.90.51.00	22.050,00			
AQUISIÇÃO DE IMÓVEIS		1.001.00.300.000	4.4.90.61.00	6.380,83			
AQUISIÇÃO DE IMÓVEIS		1.214.02.115.000	4.4.90.61.00	13.913,50			
AQUISIÇÃO DE IMÓVEIS		1.215.02.115.000	4.4.90.61.00	2.205,00			
MANUTENÇÃO E ENCARGOS COM O PROGRAMA DE ASSISTÊNCIA FARMACÉUTICA BÁSICA	10.303.1048.2067.0000					99.519,62	
3 DESPESAS CORREN						99.519,62	
3 OUTRAS DESPESAS CORRENTES					99.519,62		
MATERIAL DE CONSUMO		1.001.00.300.000	3.3.90.30.00	22.618,84			
MATERIAL DE CONSUMO		1.213.02.115.000	3.3.90.30.00	73.650,00			
MATERIAL DE CONSUMO		1.214.02.115.000	3.3.90.30.00	3.250,78			
MANUTENÇÃO E ENCARGOS COM PROGRAMA DE VIGILÂNCIA EM SAÚDE	10.303.1382.2056.0000					9.467,06	
3 DESPESAS CORREN						9.467,06	
1 PESSOAL E ENCARGOS SOCIAIS					7.656,54		
VENCIMENTOS E VANTAGENS FIXAS - PESSOAL CIVIL		1.001.00.300.000	3.1.90.11.00	3.828,27			
VENCIMENTOS E VANTAGENS FIXAS - PESSOAL CIVIL		1.214.02.115.000	3.1.90.11.00	3.828,27			
3 OUTRAS DESPESAS CORRENTES					1.810,52		
DIÁRIAS - CIVIL		1.001.00.300.000	3.3.90.14.00	267,41			
DIÁRIAS - CIVIL		1.214.02.115.000	3.3.90.14.00	267,41			
OUTROS SERVIÇOS DE TERCEIROS - PESSOA JURÍDICA		1.001.00.300.000	3.3.90.39.00	637,85			
OUTROS SERVIÇOS DE TERCEIROS - PESSOA JURÍDICA		1.214.02.115.000	3.3.90.39.00	637,85			
MANUTENÇÃO E ENCARGOS COM PROGRAMA DE VIGILÂNCIA EM SAÚDE	10.304.1382.2056.0000					48.800,18	
3 DESPESAS CORREN						48.800,18	
1 PESSOAL E ENCARGOS SOCIAIS					23.734,13		
VENCIMENTOS E VANTAGENS FIXAS - PESSOAL CIVIL		1.001.00.300.000	3.1.90.11.00	445,68			
VENCIMENTOS E VANTAGENS FIXAS - PESSOAL CIVIL		1.214.02.115.000	3.1.90.11.00	23.288,46			



PREFEITURA MUNICIPAL DE BERTOLÍNIA
PRAÇA NOSSA SENHORA APARECIDA - CNPJ:06554034/0001-04

Orçamento Programa - Exercício de 2021

QUADRO AUXILIAR DE DETALHAMENTO DA DESPESA

Page 48

Lei: 402, Data: 09/12/2020

PODER 02 PODER EXECUTIVO
ORÇÃO 10 SECRETARIA MUNICIPAL DE SAÚDE
UNIDADE 02 F. M. S. - FUNDO MUNICIPAL DE SAÚDE

Aplicação Programada	Proj/Ativ	Finalidade F.R. - C.A.	Categoria	Detalhada	TotalGrupo	Total Categ.	Total Func.
MANUTENÇÃO E ENCARGOS COM PROGRAMA DE VIGILÂNCIA EM SAÚDE	10.304.1382.2058.0000						48.900,18
3 DESPESAS CORREN					25.086,05	48.900,18	
3 OUTRAS DESPESAS CORRENTES							
DIÁRIAS - CIVIL		1.001.00.300.000	3.3.90.14.00	1.813,55			
DIÁRIAS - CIVIL		1.214.02.116.000	3.3.90.14.00	1.913,55			
MATERIAL DE CONSUMO		1.001.00.300.000	3.3.90.30.00	1.264,13			
MATERIAL DE CONSUMO		1.213.02.116.000	3.3.90.30.00	11.025,00			
MATERIAL DE CONSUMO		1.214.02.116.000	3.3.90.30.00	1.143,96			
OUTROS SERVIÇOS DE TERCEIROS - PESSOA JURÍDICA		1.201.00.400.000	3.3.90.39.00	148,18			
OUTROS SERVIÇOS DE TERCEIROS - PESSOA JURÍDICA		1.214.02.116.000	3.3.90.39.00	7.867,69			
TETO FINANCEIRO DE VIGILANCIA EM SAUDE	10.305.1381.2055.0000					28.812,90	26.812,90
3 DESPESAS CORREN					17.381,74		
1 PESSOAL E ENCARGOS SOCIAIS							
VENCIMENTOS E VANTAGENS FIXAS - PESSOAL CIVIL		1.001.00.300.000	3.1.90.11.00	1.275,70			
VENCIMENTOS E VANTAGENS FIXAS - PESSOAL CIVIL		1.214.02.116.000	3.1.90.11.00	5.828,19			
OBRIGAÇÕES PATRONAIS		1.001.00.300.000	3.1.90.13.00	1.275,70			
OBRIGAÇÕES PATRONAIS		1.214.02.116.000	3.1.90.13.00	7.744,52			
CONTRIBUIÇÕES PATRONAIS		1.214.02.115.000	3.1.91.13.00	1.157,63			
3 OUTRAS DESPESAS CORRENTES					9.431,16		
DIÁRIAS - CIVIL		1.001.00.300.000	3.3.90.14.00	1.275,70			
DIÁRIAS - CIVIL		1.214.02.116.000	3.3.90.14.00	3.268,74			
MATERIAL DE CONSUMO		1.001.00.300.000	3.3.90.30.00	539,19			
MATERIAL DE CONSUMO		1.214.02.116.000	3.3.90.30.00	1.275,70			
OUTROS SERVIÇOS DE TERCEIROS - PESSOA FÍSICA		1.001.00.300.000	3.3.90.36.00	1.275,70			
OUTROS SERVIÇOS DE TERCEIROS - PESSOA FÍSICA		1.214.02.116.000	3.3.90.36.00	1.985,33			
TOTAL							4.110.578,46



PREFEITURA MUNICIPAL DE BERTOLÍNIA
PRAÇA NOSSA SENHORA APARECIDA - CNPJ:06554034/0001-04

Orçamento Programa - Exercício de 2021

QUADRO AUXILIAR DE DETALHAMENTO DA DESPESA

Page 49

Lei: 402, Data: 09/12/2020

PODER 02 PODER EXECUTIVO
ORÇÃO 11 SECRETARIA DE TRABALHO, ASSUNTOS COMUN. E ASSISTÊNCIA SOCIAL
UNIDADE 01 SECRETARIA M. DE TRABALHO, ASSUNTOS COMUN. E ASSIST. SOCIAL

Aplicação Programada	Proj/Ativ	Finalidade F.R. - C.A.	Categoria	Detalhada	TotalGrupo	Total Categ.	Total Func.
MANUTENÇÃO DA SECRETARIA DE TRABALHO E ASSUNTOS COMUNITÁRIOS	08.244.1039.2019.0000						163.759,10
3 DESPESAS CORREN					71.108,02	157.610,63	
1 PESSOAL E ENCARGOS SOCIAIS							
VENCIMENTOS E VANTAGENS FIXAS - PESSOAL CIVIL		1.001.00.400.000	3.1.90.11.00	25.044,67			
VENCIMENTOS E VANTAGENS FIXAS - PESSOAL CIVIL		1.311.04.400.000	3.1.90.11.00	8.208,19			
OBRIGAÇÕES PATRONAIS		1.001.00.400.000	3.1.90.13.00	2.671,53			
OBRIGAÇÕES PATRONAIS		1.311.04.400.000	3.1.90.13.00	7.657,69			
OBRIGAÇÕES PATRONAIS		1.890.05.116.000	3.1.90.13.00	10.800,00			
OUTRAS DESPESAS VARIÁVEIS - PESSOAL CIVIL		1.001.00.400.000	3.1.90.16.00	578,81			
SENTENÇAS JUDICIAIS		1.001.00.400.000	3.1.90.91.00	466,53			
SENTENÇAS JUDICIAIS		1.940.05.116.000	3.1.90.91.00	4.350,19			
DESPESAS DE EXERCÍCIOS ANTERIORES		1.001.00.400.000	3.1.90.92.00	3.488,77			
DESPESAS DE EXERCÍCIOS ANTERIORES		1.311.04.400.000	3.1.90.92.00	1.737,61			
DESPESAS DE EXERCÍCIOS ANTERIORES		1.990.05.116.000	3.1.90.92.00	6.250,00			
CONTRIBUIÇÕES PATRONAIS		1.001.00.400.000	3.1.91.13.00	1.157,63			
3 OUTRAS DESPESAS CORRENTES					88.402,80		
DIÁRIAS - CIVIL		1.001.00.400.000	3.3.90.14.00	11.812,14			
DIÁRIAS - CIVIL		1.311.04.400.000	3.3.90.14.00	1.737,61			
MATERIAL DE CONSUMO		1.001.00.400.000	3.3.90.30.00	14.989,28			
MATERIAL DE CONSUMO		1.001.00.400.000	3.3.90.30.00	578,51			
MATERIAL DE CONSUMO		1.311.04.400.000	3.3.90.30.00	3.501,81			
MATERIAL, BEM OU SERVIÇO PARA DISTRIBUIÇÃO GRATUITA		1.001.00.400.000	3.3.90.32.00	3.456,77			
MATERIAL, BEM OU SERVIÇO PARA DISTRIBUIÇÃO GRATUITA		1.311.04.400.000	3.3.90.32.00	1.737,61			
OUTROS SERVIÇOS DE TERCEIROS - PESSOA FÍSICA		1.001.00.400.000	3.3.90.36.00	9.418,28			
OUTROS SERVIÇOS DE TERCEIROS - PESSOA FÍSICA		1.311.04.400.000	3.3.90.36.00	4.080,63			
OUTROS SERVIÇOS DE TERCEIROS - PESSOA JURÍDICA		1.001.00.400.000	3.3.90.39.00	8.288,45			
OUTROS SERVIÇOS DE TERCEIROS - PESSOA JURÍDICA		1.311.04.400.000	3.3.90.39.00	2.337,25			
OUTROS AUXÍLIOS FINANCEIROS A PESSOAS FÍSICAS		1.001.00.400.000	3.3.90.46.00	10.342,23			
OUTROS AUXÍLIOS FINANCEIROS A PESSOAS FÍSICAS		1.311.04.400.000	3.3.90.46.00	9.807,36			
DESPESAS DE EXERCÍCIOS ANTERIORES		1.001.00.400.000	3.3.90.82.00	468,93			
DESPESAS DE EXERCÍCIOS ANTERIORES		1.311.04.400.000	3.3.90.82.00	7.867,69			
INDENIZAÇÕES E RESTITUIÇÕES		1.001.00.400.000	3.3.90.93.00	578,61			
4 DESPESAS DE CAPITAL					6.246,42	6.246,42	
4 INVESTIMENTOS							
EQUIPAMENTOS E MATERIAL PERMANENTE		1.001.00.460.000	4.4.90.52.00	4.038,52			
EQUIPAMENTOS E MATERIAL PERMANENTE		1.311.04.400.000	4.4.90.52.00	2.209,90			
TOTAL							163.759,10

LOA 2021



PREFEITURA MUNICIPAL DE BERTOLÍNIA
 PRAÇA NOSSA SENHORA APARECIDA - CNPJ:06554034/0001-04

Orçamento Programa - Exercício de 2021

Page 50

QUADRO AUXILIAR DE DETALHAMENTO DA DESPESA

Lei: 402, Data: 09/12/2020

PODER 02 PODER EXECUTIVO
 ORGÃO 11 SECRETARIA DE TRABALHO, ASSUNTOS COMUN. E ASSISTÊNCIA SOCIAL
 UNIDADE 02 F. M. A. S. - FUNDO MUNICIPAL DE ASSISTÊNCIA SOCIAL

Aplicação Programada	Proj/Ativ	Finalidade	Categoria	Detalhada	TotalGrupo	Total Categ.	Total Func.
				F.R. - C.A.			
MANUTENÇÃO E ENCARGOS COM O PBVI - PISO BÁSICO VARIÁVEL I	08.243.1029.2011.0000						61.233,60
3	DESPESAS CORREN					59.810,61	
1	PESSOAL E ENCARGOS SOCIAIS				28.144,30		
	VENCIMENTOS E VANTAGENS FIXAS - PESSOAL CIVIL	1.001.00.400.000	3.1.90.11.00	11.612,14			
	VENCIMENTOS E VANTAGENS FIXAS - PESSOAL CIVIL	1.311.04.400.000	3.1.90.11.00	12.762,81			
	DESPESAS DE EXERCÍCIOS ANTERIORES	1.001.00.400.000	3.1.90.92.00	466,53			
	DESPESAS DE EXERCÍCIOS ANTERIORES	1.311.04.400.000	3.1.90.92.00	2.145,19			
	CONTRIBUIÇÕES PATRONAIS	1.920.05.115.000	3.1.91.13.00	1.157,63			
3	OUTRAS DESPESAS CORRENTES				31.465,31		
	DIÁRIAS - CIVIL	1.001.00.400.000	3.3.90.14.00	934,21			
	DIÁRIAS - CIVIL	1.311.04.400.000	3.3.90.14.00	682,88			
	MATERIAL DE CONSUMO	1.001.00.400.000	3.3.90.30.00	592,70			
	MATERIAL DE CONSUMO	1.311.04.400.000	3.3.90.30.00	1.036,47			
	MATERIAL, BEM OU SERVIÇO PARA DISTRIBUIÇÃO GRATUITA	1.001.00.400.000	3.3.90.32.00	466,53			
	MATERIAL, BEM OU SERVIÇO PARA DISTRIBUIÇÃO GRATUITA	1.311.04.400.000	3.3.90.32.00	7.657,69			
	OUTROS SERVIÇOS DE TERCEIROS - PESSOA FÍSICA	1.001.00.400.000	3.3.90.36.00	6.973,53			
	OUTROS SERVIÇOS DE TERCEIROS - PESSOA FÍSICA	1.920.05.115.000	3.3.90.36.00	2.373,14			
	OUTROS SERVIÇOS DE TERCEIROS - PESSOA JURÍDICA	1.001.00.400.000	3.3.90.39.00	3.486,77			
	OUTROS SERVIÇOS DE TERCEIROS - PESSOA JURÍDICA	1.311.04.400.000	3.3.90.39.00	1.737,81			
	OUTROS AUXÍLIOS FINANCEIROS A PESSOAS FÍSICAS	1.001.00.400.000	3.3.90.48.00	3.486,77			
	OUTROS AUXÍLIOS FINANCEIROS A PESSOAS FÍSICAS	1.311.04.400.000	3.3.90.48.00	1.737,81			
4	DESPESAS DE CAPT					1.522,99	
4	INVESTIMENTOS				1.522,99		
	EQUIPAMENTOS E MATERIAL PERMANENTE	1.001.00.400.000	4.4.90.52.00	347,29			
	EQUIPAMENTOS E MATERIAL PERMANENTE	1.311.04.400.000	4.4.90.52.00	1.275,70			
MANUTENÇÃO E ENCARGOS COM O CONSELHO TUTELAR	08.243.1029.2041.0000						57.110,56
3	DESPESAS CORREN					48.988,34	
1	PESSOAL E ENCARGOS SOCIAIS				28.088,02		
	VENCIMENTOS E VANTAGENS FIXAS - PESSOAL CIVIL	1.001.00.400.000	3.1.90.11.00	6.034,70			
	VENCIMENTOS E VANTAGENS FIXAS - PESSOAL CIVIL	1.311.04.400.000	3.1.90.11.00	18.339,10			
	OUTRAS DESPESAS VARIÁVEIS - PESSOAL CIVIL	1.001.00.400.000	3.1.90.16.00	466,53			
	OUTRAS DESPESAS VARIÁVEIS - PESSOAL CIVIL	1.311.04.400.000	3.1.90.16.00	3.247,69			
3	OUTRAS DESPESAS CORRENTES				20.898,32		
	DIÁRIAS - CIVIL	1.001.00.400.000	3.3.90.14.00	3.486,77			
	DIÁRIAS - CIVIL	1.311.04.400.000	3.3.90.14.00	1.737,81			
	MATERIAL DE CONSUMO	1.001.00.400.000	3.3.90.30.00	3.486,77			
	MATERIAL DE CONSUMO	1.311.04.400.000	3.3.90.30.00	1.737,81			
	OUTROS SERVIÇOS DE TERCEIROS - PESSOA FÍSICA	1.001.00.400.000	3.3.90.36.00	3.486,77			
	OUTROS SERVIÇOS DE TERCEIROS - PESSOA FÍSICA	1.311.04.400.000	3.3.90.36.00	1.737,81			
	OUTROS SERVIÇOS DE TERCEIROS - PESSOA JURÍDICA	1.001.00.400.000	3.3.90.39.00	3.486,77			
	OUTROS SERVIÇOS DE TERCEIROS - PESSOA JURÍDICA	1.311.04.400.000	3.3.90.39.00	1.737,81			
4	DESPESAS DE CAPT					8.124,22	
4	INVESTIMENTOS				8.124,22		
	EQUIPAMENTOS E MATERIAL PERMANENTE	1.001.00.400.000	4.4.90.52.00	466,53			
	EQUIPAMENTOS E MATERIAL PERMANENTE	1.311.04.400.000	4.4.90.52.00	7.657,69			
PROGRAMA DE APOIO E COMB. A EXPLORAÇÃO SEXUAL	08.243.1029.2042.0000						23.442,96
3	DESPESAS CORREN					23.442,96	

BERTOLÍNIA - PI

LOA 2021



PREFEITURA MUNICIPAL DE BERTOLÍNIA
PRAÇA NOSSA SENHORA APARECIDA - CNPJ:06554034/0001-04

Orçamento Programa - Exercício de 2021

Page 51

QUADRO AUXILIAR DE DETALHAMENTO DA DESPESA

Lei: 402, Data: 09/12/2020

PODER 02 PODER EXECUTIVO
ORGÃO 11 SECRETARIA DE TRABALHO, ASSUNTOS COMUN. E ASSISTÊNCIA SOCIAL
UNIDADE 02 F. M. A. S. - FUNDO MUNICIPAL DE ASSISTÊNCIA SOCIAL

Aplicacao Programada	Proj/Ativ	Finalidade	Categoria	Detalhada	TotalGrupo	Total Categ.	Total Func.
				F.R. - C.A.			
PROGRAMA DE APOIO E COMB. A EXPLORAÇÃO SEXUAL	08.243.1029.2042.0000						23.442,95
3	DESPESAS CORREN'					23.442,95	
1	PESSOAL E ENCARGOS SOCIAIS				14.069,57		
	VENCIMENTOS E VANTAGENS FIXAS - PESSOAL CIVIL	1.001.00.400.000	3.1.90.11.00	468,53			
	VENCIMENTOS E VANTAGENS FIXAS - PESSOAL CIVIL	1.311.04.400.000	3.1.90.11.00	7.657,69			
	OUTRAS DESPESAS VARIÁVEIS - PESSOAL CIVIL	1.001.00.400.000	3.1.90.16.00	466,53			
	OUTRAS DESPESAS VARIÁVEIS - PESSOAL CIVIL	1.311.04.400.000	3.1.90.16.00	4.350,19			
	CONTRIBUIÇÕES PATRONAIS	1.920.05.115.000	3.1.91.13.00	1.157,63			
3	OUTRAS DESPESAS CORRENTES				9.344,38		
	DIÁRIAS - CIVIL	1.001.00.400.000	3.3.90.14.00	468,53			
	DIÁRIAS - CIVIL	1.311.04.400.000	3.3.90.14.00	2.145,19			
	MATERIAL DE CONSUMO	1.001.00.400.000	3.3.90.30.00	466,53			
	MATERIAL DE CONSUMO	1.311.04.400.000	3.3.90.30.00	2.145,19			
	OUTROS SERVIÇOS DE TERCEIROS - PESSOA FÍSICA	1.001.00.400.000	3.3.90.36.00	468,53			
	OUTROS SERVIÇOS DE TERCEIROS - PESSOA FÍSICA	1.311.04.400.000	3.3.90.36.00	2.145,19			
	OUTROS SERVIÇOS DE TERCEIROS - PESSOA JURÍDICA	1.001.00.400.000	3.3.90.39.00	466,53			
	OUTROS SERVIÇOS DE TERCEIROS - PESSOA JURÍDICA	1.311.04.400.000	3.3.90.39.00	1.042,69			
MANUTENÇÃO E ENCARGOS COM O PISO BÁSICO VARIÁVEL II - P.B.V. II	08.243.1029.2103.0000						14.036,41
3	DESPESAS CORREN'					12.820,90	
1	PESSOAL E ENCARGOS SOCIAIS				4.920,11		
	CONTRATAÇÃO POR TEMPO DETERMINADO	1.311.04.400.000	3.1.90.04.00	1.157,83			
	VENCIMENTOS E VANTAGENS FIXAS - PESSOAL CIVIL	1.311.04.400.000	3.1.90.11.00	3.648,52			
	CONTRIBUIÇÕES PATRONAIS	1.920.05.115.000	3.1.91.13.00	115,76			
3	OUTRAS DESPESAS CORRENTES				7.900,79		
	MATERIAL DE CONSUMO	1.311.04.400.000	3.3.90.30.00	2.431,01			
	MATERIAL, BEM OU SERVIÇO PARA DISTRIBUIÇÃO GRATUITA	1.311.04.400.000	3.3.90.32.00	1.215,51			
	OUTROS SERVIÇOS DE TERCEIROS - PESSOA FÍSICA	1.311.04.400.000	3.3.90.36.00	2.431,01			
	OUTROS SERVIÇOS DE TERCEIROS - PESSOA JURÍDICA	1.311.04.400.000	3.3.90.39.00	1.215,51			
	OUTROS AUXÍLIOS FINANCEIROS A PESSOAS FÍSICAS	1.311.04.400.000	3.3.90.48.00	607,75			
4	DESPESAS DE CAPT					1.215,51	
4	INVESTIMENTOS				1.215,51		
	EQUIPAMENTOS E MATERIAL PERMANENTE	1.311.04.400.000	4.4.90.52.00	1.215,51			
MANUTENÇÃO E ENCARGOS COM O PROGRAMA PRIMEIRA INFÂNCIA NO SUAS	08.243.1029.2135.0000						19.404,01
3	DESPESAS CORREN'					17.088,78	
3	OUTRAS DESPESAS CORRENTES				17.088,78		
	MATERIAL DE CONSUMO	1.311.04.400.000	3.3.90.30.00	1.342,07			
	MATERIAL DE CONSUMO	1.920.05.115.000	3.3.90.30.00	2.518,58			
	MATERIAL, BEM OU SERVIÇO PARA DISTRIBUIÇÃO GRATUITA	1.920.05.115.000	3.3.90.32.00	5.788,13			
	OUTROS SERVIÇOS DE TERCEIROS - PESSOA FÍSICA	1.920.05.115.000	3.3.90.36.00	5.788,13			
	OUTROS SERVIÇOS DE TERCEIROS - PESSOA JURÍDICA	1.311.04.400.000	3.3.90.39.00	1.650,75			
4	DESPESAS DE CAPT					2.315,25	
4	INVESTIMENTOS				2.315,25		
	EQUIPAMENTOS E MATERIAL PERMANENTE	1.940.05.115.000	4.4.90.52.00	2.315,25			
MANUTENÇÃO E ENCARGOS COM O S.C.F.V. REORDENAMENTO	08.243.1039.2104.0000						61.890,81
3	DESPESAS CORREN'						61.890,81
							81.212,77

LOA 2021



PREFEITURA MUNICIPAL DE BERTOLÍNIA
PRAÇA NOSSA SENHORA APARECIDA - CNPJ:06554034/0001-04

Orçamento Programa - Exercício de 2021

Page 52

QUADRO AUXILIAR DE DETALHAMENTO DA DESPESA

Lei: 402, Data: 09/12/2020

PODER 02 PODER EXECUTIVO
ORGÃO 11 SECRETARIA DE TRABALHO, ASSUNTOS COMUN. E ASSISTÊNCIA SOCIAL
UNIDADE 02 F. M. A. S. - FUNDO MUNICIPAL DE ASSISTÊNCIA SOCIAL

Aplicacao Programada	Proj/Ativ	Finalidade	Categoria	Detalhada	TotalGrupo	Total Categ.	Total Func.
F. R. - C.A.							
MANUTENÇÃO E ENCARGOS COM O S.C.F.V. REORDENAMENTO	08.243.1039.2104.0000						81.890,81
3	DESPESAS CORREN					81.212,77	
1	PESSOAL E ENCARGOS SOCIAIS				6.990,73		
	CONTRATAÇÃO POR TEMPO DETERMINADO	1.311.04.400.000	3.1.90.04.00	678,04			
	VENCIMENTOS E VANTAGENS FIXAS - PESSOAL CIVIL	1.311.04.400.000	3.1.90.11.00	7.155,06			
	CONTRIBUIÇÕES PATRONAIS	1.920.05.115.000	3.1.91.13.00	1.157,63			
3	OUTRAS DESPESAS CORRENTES				72.222,04		
	DIÁRIAS - CIVIL	1.311.04.400.000	3.3.90.14.00	3.646,52			
	MATERIAL DE CONSUMO	1.311.04.400.000	3.3.90.30.00	2.006,55			
	MATERIAL, BEM OU SERVIÇO PARA DISTRIBUIÇÃO GRATUITA	1.311.04.400.000	3.3.90.32.00	2.431,01			
	OUTROS SERVIÇOS DE TERCEIROS - PESSOA FÍSICA	1.001.00.400.000	3.3.90.36.00	54.697,79			
	OUTROS SERVIÇOS DE TERCEIROS - PESSOA FÍSICA	1.311.04.400.000	3.3.90.36.00	1.667,54			
	OUTROS SERVIÇOS DE TERCEIROS - PESSOA JURÍDICA	1.311.04.400.000	3.3.90.39.00	1.695,10			
	OUTROS AUXÍLIOS FINANCEIROS A PESSOAS FÍSICAS	1.311.04.400.000	3.3.90.48.00	3.648,52			
	DESPESAS DE EXERCÍCIOS ANTERIORES	1.311.04.400.000	3.3.90.92.00	2.431,01			
4	DESPESAS DE CAPT					678,04	
4	INVESTIMENTOS				678,04		
	EQUIPAMENTOS E MATERIAL PERMANENTE	1.311.04.400.000	4.4.90.52.00	678,04			
MANUTENÇÃO E ENCARGOS COM O PISO BÁSICO FIXO - P.B.F.	08.243.1142.2014.0000						95.414,54
3	DESPESAS CORREN					93.791,55	
1	PESSOAL E ENCARGOS SOCIAIS				25.532,58		
	VENCIMENTOS E VANTAGENS FIXAS - PESSOAL CIVIL	1.001.00.400.000	3.1.90.11.00	11.612,14			
	VENCIMENTOS E VANTAGENS FIXAS - PESSOAL CIVIL	1.311.04.400.000	3.1.90.11.00	12.762,81			
	CONTRIBUIÇÕES PATRONAIS	1.311.04.400.000	3.1.91.13.00	1.157,63			
3	OUTRAS DESPESAS CORRENTES				68.258,97		
	DIÁRIAS - CIVIL	1.001.00.400.000	3.3.90.14.00	3.466,77			
	DIÁRIAS - CIVIL	1.311.04.400.000	3.3.90.14.00	1.737,81			
	MATERIAL DE CONSUMO	1.001.00.400.000	3.3.90.30.00	44.448,17			
	MATERIAL DE CONSUMO	1.311.04.400.000	3.3.90.30.00	1.381,80			
	MATERIAL, BEM OU SERVIÇO PARA DISTRIBUIÇÃO GRATUITA	1.001.00.400.000	3.3.90.32.00	1.998,06			
	MATERIAL, BEM OU SERVIÇO PARA DISTRIBUIÇÃO GRATUITA	1.311.04.400.000	3.3.90.32.00	1.737,81			
	OUTROS SERVIÇOS DE TERCEIROS - PESSOA FÍSICA	1.001.00.400.000	3.3.90.36.00	6.973,53			
	OUTROS SERVIÇOS DE TERCEIROS - PESSOA FÍSICA	1.311.04.400.000	3.3.90.36.00	1.270,84			
	OUTROS SERVIÇOS DE TERCEIROS - PESSOA JURÍDICA	1.001.00.400.000	3.3.90.39.00	3.466,77			
	OUTROS SERVIÇOS DE TERCEIROS - PESSOA JURÍDICA	1.311.04.400.000	3.3.90.39.00	1.737,81			
4	DESPESAS DE CAPT					1.822,99	
4	INVESTIMENTOS				1.822,99		
	EQUIPAMENTOS E MATERIAL PERMANENTE	1.001.00.400.000	4.4.90.52.00	347,29			
	EQUIPAMENTOS E MATERIAL PERMANENTE	1.311.04.400.000	4.4.90.52.00	1.275,70			
AQUISIÇÃO DE VEÍCULO AUTOMOTOR	08.244.1016.1004.0000						27.524,90
4	DESPESAS DE CAPT					27.524,90	
4	INVESTIMENTOS				27.524,90		
	EQUIPAMENTOS E MATERIAL PERMANENTE	1.001.00.400.000	4.4.90.52.00	2.827,80			
	EQUIPAMENTOS E MATERIAL PERMANENTE	1.311.04.400.000	4.4.90.52.00	1.102,60			
	EQUIPAMENTOS E MATERIAL PERMANENTE	1.312.04.110.000	4.4.90.52.00	23.594,60			
CONSTRUÇÃO, AMPLIAÇÃO E RECUPERAÇÃO DE	08.244.1023.1018.0000						33.877,07

BERTOLÍNIA - PI

LOA 2021



PREFEITURA MUNICIPAL DE BERTOLÍNIA
PRAÇA NOSSA SENHORA APARECIDA - CNPJ:06554034/0001-04

Orçamento Programa - Exercício de 2021

Page 53

Lei: 402, Data: 09/12/2020

QUADRO AUXILIAR DE DETALHAMENTO DA DESPESA

PODER 02 PODER EXECUTIVO
ORGÃO 11 SECRETARIA DE TRABALHO, ASSUNTOS COMUN. E ASSISTÊNCIA SOCIAL
UNIDADE 02 F. M. A. S. - FUNDO MUNICIPAL DE ASSISTÊNCIA SOCIAL

Aplicação Programada	Proj/Ativ	Finalidade	Categoria	Detalhada	TotalGrupo	Total Categ.	Total Func.
F.R. - C.A.							
PRÉDIOS PÚBLICOS							
4	DESPESAS DE CAPIT					33.877,07	33.877,07
4	INVESTIMENTOS				33.877,07		
	OBRAS E INSTALAÇÕES	1.001.00.400.000	4.4.90.51.00	2.827,80			
	OBRAS E INSTALAÇÕES	1.311.04.400.000	4.4.90.51.00	1.102,50			
	OBRAS E INSTALAÇÕES	1.312.04.110.000	4.4.90.51.00	3.307,50			
	AQUISIÇÃO DE IMÓVEIS	1.001.00.400.000	4.4.90.61.00	3.456,77			
	AQUISIÇÃO DE IMÓVEIS	1.311.04.400.000	4.4.90.61.00	1.102,50			
	AQUISIÇÃO DE IMÓVEIS	1.312.04.110.000	4.4.90.61.00	22.080,00			
ENCARGOS C/ A CONCESSÃO DE BENEFÍCIOS	08.244.1039.2012.0000						18.087,91
EVENTUAIS ASSISTENCIAIS E EMERGENCIAIS						16.464,92	
3	DESPESAS CORREN				3.124,22		
1	PESSOAL E ENCARGOS SOCIAIS						
	VENCIMENTOS E VANTAGENS FIXAS - PESSOAL CIVIL	1.001.00.400.000	3.1.90.11.00	466,53			
	VENCIMENTOS E VANTAGENS FIXAS - PESSOAL CIVIL	1.311.04.400.000	3.1.90.11.00	2.657,69			
3	OUTRAS DESPESAS CORRENTES				13.340,70		
	DÁRIAS - CIVIL	1.001.00.400.000	3.3.90.14.00	347,29			
	DÁRIAS - CIVIL	1.390.04.400.000	3.3.90.14.00	1.275,70			
	MATERIAL DE CONSUMO	1.001.00.400.000	3.3.90.30.00	466,53			
	MATERIAL DE CONSUMO	1.390.04.400.000	3.3.90.30.00	1.042,69			
	MATERIAL, BEM OU SERVIÇO PARA DISTRIBUIÇÃO GRATUITA	1.001.00.400.000	3.3.90.32.00	466,53			
	MATERIAL, BEM OU SERVIÇO PARA DISTRIBUIÇÃO GRATUITA	1.390.04.400.000	3.3.90.32.00	3.247,69			
	OUTROS SERVIÇOS DE TERCEIROS - PESSOA FÍSICA	1.001.00.400.000	3.3.90.36.00	696,73			
	OUTROS SERVIÇOS DE TERCEIROS - PESSOA FÍSICA	1.390.04.400.000	3.3.90.36.00	2.552,56			
	OUTROS SERVIÇOS DE TERCEIROS - PESSOA JURÍDICA	1.001.00.400.000	3.3.90.39.00	347,29			
	OUTROS SERVIÇOS DE TERCEIROS - PESSOA JURÍDICA	1.390.04.400.000	3.3.90.39.00	1.275,70			
	OUTROS AUXÍLIOS FINANCEIROS A PESSOAS FÍSICAS	1.001.00.400.000	3.3.90.48.00	347,29			
	OUTROS AUXÍLIOS FINANCEIROS A PESSOAS FÍSICAS	1.390.04.400.000	3.3.90.48.00	1.275,70			
4	DESPESAS DE CAPIT				1.622,99		1.622,99
4	INVESTIMENTOS				1.622,99		
	EQUIPAMENTOS E MATERIAL PERMANENTE	1.001.00.400.000	4.4.90.52.00	347,29			
	EQUIPAMENTOS E MATERIAL PERMANENTE	1.390.04.400.000	4.4.90.52.00	1.275,70			
MANUTENÇÃO E ENCARGOS COM O PROGRAMA DE	08.244.1039.2018.0000						52.223,75
PROTEÇÃO SOCIAL BÁSICA - P.S.B.						50.600,76	
3	DESPESAS CORREN				20.981,98		
1	PESSOAL E ENCARGOS SOCIAIS						
	VENCIMENTOS E VANTAGENS FIXAS - PESSOAL CIVIL	1.001.00.400.000	3.1.90.11.00	3.456,77			
	VENCIMENTOS E VANTAGENS FIXAS - PESSOAL CIVIL	1.311.04.400.000	3.1.90.11.00	12.762,81			
	OBRIGAÇÕES PATRONAIS	1.001.00.400.000	3.1.90.13.00	1.022,19			
	OBRIGAÇÕES PATRONAIS	1.311.04.400.000	3.1.90.13.00	2.552,56			
	CONTRIBUIÇÕES PATRONAIS	1.940.05.115.000	3.1.91.13.00	1.157,83			



PREFEITURA MUNICIPAL DE BERTOLÍNIA
PRAÇA NOSSA SENHORA APARECIDA - CNPJ:06554034/0001-04

Orçamento Programa - Exercício de 2021

Page 54

QUADRO AUXILIAR DE DETALHAMENTO DA DESPESA

Lei: 402, Data: 09/12/2020

PODER 02 PODER EXECUTIVO
ORGÃO 11 SECRETARIA DE TRABALHO, ASSUNTOS COMUN. E ASSISTÊNCIA SOCIAL
UNIDADE 02 F. M. A. S. - FUNDO MUNICIPAL DE ASSISTÊNCIA SOCIAL

Aplicacao Programada	Proj/Ativ	Finalidade	Categoria	Detalhada	TotalGrupo	Total Categ.	Total Func.
				F.R. - C.A.			
MANUTENÇÃO E ENCARGOS COM O PROGRAMA DE PROTEÇÃO SOCIAL BÁSICA - P.S.B.	08.244.1039.2018.0000						52.223,76
3 DESPESAS CORRENTE						60.600,76	
3 OUTRAS DESPESAS CORRENTES					29.618,80		
DIÁRIAS - CIVIL		1.001.00.400.000	3.3.90.14.00	347,29			
DIÁRIAS - CIVIL		1.311.04.400.000	3.3.90.14.00	1.275,70			
MATERIAL DE CONSUMO		1.001.00.400.000	3.3.90.30.00	3.486,77			
MATERIAL DE CONSUMO		1.311.04.400.000	3.3.90.30.00	1.737,81			
PREMIAÇÕES CULTURAIS, ARTÍSTICAS, CIENTÍFICAS, DESPORTI		1.001.00.400.000	3.3.90.31.00	347,29			
PREMIAÇÕES CULTURAIS, ARTÍSTICAS, CIENTÍFICAS, DESPORTI		1.311.04.400.000	3.3.90.31.00	1.275,70			
MATERIAL, BEM OU SERVIÇO PARA DISTRIBUIÇÃO GRATUITA		1.001.00.400.000	3.3.90.32.00	466,53			
MATERIAL, BEM OU SERVIÇO PARA DISTRIBUIÇÃO GRATUITA		1.311.04.400.000	3.3.90.32.00	2.145,19			
OUTROS SERVIÇOS DE TERCEIROS - PESSOA FÍSICA		1.001.00.400.000	3.3.90.36.00	466,53			
OUTROS SERVIÇOS DE TERCEIROS - PESSOA FÍSICA		1.311.04.400.000	3.3.90.36.00	5.072,16			
OUTROS SERVIÇOS DE TERCEIROS - PESSOA JURÍDICA		1.001.00.400.000	3.3.90.39.00	1.045,34			
OUTROS SERVIÇOS DE TERCEIROS - PESSOA JURÍDICA		1.311.04.400.000	3.3.90.39.00	3.828,27			
OUTROS AUXÍLIOS FINANCEIROS A PESSOAS FÍSICAS		1.001.00.400.000	3.3.90.48.00	466,53			
OUTROS AUXÍLIOS FINANCEIROS A PESSOAS FÍSICAS		1.311.04.400.000	3.3.90.48.00	7.657,69			
4 DESPESAS DE CAPITAL						1.622,99	
4 INVESTIMENTOS					1.622,99		
EQUIPAMENTOS E MATERIAL PERMANENTE		1.001.00.400.000	4.4.90.52.00	347,29			
EQUIPAMENTOS E MATERIAL PERMANENTE		1.311.04.400.000	4.4.90.52.00	1.275,70			
MANUTENÇÃO E ENCARGOS COM O PROGRAMA DE PROTEÇÃO SOCIAL ESPECIAL - P.S.E.	08.244.1039.2019.0000						44.296,76
3 DESPESAS CORRENTE						42.673,79	
1 PESSOAL E ENCARGOS SOCIAIS					15.981,88		
VENCIMENTOS E VANTAGENS FIXAS - PESSOAL CIVIL		1.001.00.400.000	3.1.90.11.00	3.486,77			
VENCIMENTOS E VANTAGENS FIXAS - PESSOAL CIVIL		1.311.04.400.000	3.1.90.11.00	7.762,81			
OBRIGAÇÕES PATRONAIS		1.001.00.400.000	3.1.90.13.00	1.022,19			
OBRIGAÇÕES PATRONAIS		1.311.04.400.000	3.1.90.13.00	2.552,56			
CONTRIBUIÇÕES PATRONAIS		1.920.05.115.000	3.1.91.13.00	1.157,63			
3 OUTRAS DESPESAS CORRENTES					26.691,83		
DIÁRIAS - CIVIL		1.001.00.400.000	3.3.90.14.00	347,29			
DIÁRIAS - CIVIL		1.311.04.400.000	3.3.90.14.00	1.275,70			
MATERIAL DE CONSUMO		1.001.00.400.000	3.3.90.30.00	3.486,77			
MATERIAL DE CONSUMO		1.311.04.400.000	3.3.90.30.00	1.737,81			
PREMIAÇÕES CULTURAIS, ARTÍSTICAS, CIENTÍFICAS, DESPORTI		1.001.00.400.000	3.3.90.31.00	347,29			
PREMIAÇÕES CULTURAIS, ARTÍSTICAS, CIENTÍFICAS, DESPORTI		1.311.04.400.000	3.3.90.31.00	1.275,70			
MATERIAL, BEM OU SERVIÇO PARA DISTRIBUIÇÃO GRATUITA		1.001.00.400.000	3.3.90.32.00	466,53			
MATERIAL, BEM OU SERVIÇO PARA DISTRIBUIÇÃO GRATUITA		1.311.04.400.000	3.3.90.32.00	2.145,19			
OUTROS SERVIÇOS DE TERCEIROS - PESSOA FÍSICA		1.001.00.400.000	3.3.90.36.00	466,53			
OUTROS SERVIÇOS DE TERCEIROS - PESSOA FÍSICA		1.311.04.400.000	3.3.90.36.00	2.145,19			
OUTROS SERVIÇOS DE TERCEIROS - PESSOA JURÍDICA		1.001.00.400.000	3.3.90.39.00	1.045,34			
OUTROS SERVIÇOS DE TERCEIROS - PESSOA JURÍDICA		1.311.04.400.000	3.3.90.39.00	3.828,27			
OUTROS AUXÍLIOS FINANCEIROS A PESSOAS FÍSICAS		1.001.00.400.000	3.3.90.48.00	466,53			
OUTROS AUXÍLIOS FINANCEIROS A PESSOAS FÍSICAS		1.311.04.400.000	3.3.90.48.00	7.657,69			
4 DESPESAS DE CAPITAL						1.622,99	
4 INVESTIMENTOS					1.622,99		
EQUIPAMENTOS E MATERIAL PERMANENTE		1.001.00.400.000	4.4.90.52.00	347,29			
EQUIPAMENTOS E MATERIAL PERMANENTE		1.311.04.400.000	4.4.90.52.00	1.275,70			

BERTOLÍNIA - PI

LOA 2021



PREFEITURA MUNICIPAL DE BERTOLÍNIA

PRAÇA NOSSA SENHORA APARECIDA - CNPJ:06554034/0001-04

Orçamento Programa - Exercício de 2021

QUADRO AUXILIAR DE DETALHAMENTO DA DESPESA

Lei: 402, Data: 09/12/2020

PODER 02 PODER EXECUTIVO
 ORGÃO 11 SECRETARIA DE TRABALHO, ASSUNTOS COMUN. E ASSISTÊNCIA SOCIAL
 UNIDADE 02 F. M. A. S. - FUNDO MUNICIPAL DE ASSISTÊNCIA SOCIAL

Aplicação Programada	Proj/Ativ	Finalidade	Categoria	Detalhada	Total Grupo	Total Categ.	Total Func.
F.R. - C.A.							
MANUTENÇÃO E ENCARGOS COM OUTROS PROGRAMAS DO F.N.A.S. - REDE SUAS	08.244.1039.2020.0000						49.734,06
3 DESPESAS CORREN					21.101,69	47.008,67	
1 PESSOAL E ENCARGOS SOCIAIS							
VENCIMENTOS E VANTAGENS FIXAS - PESSOAL CIVIL	1.001.00.400.000	3.1.90.11.00		3.488,77			
VENCIMENTOS E VANTAGENS FIXAS - PESSOAL CIVIL	1.311.04.400.000	3.1.90.11.00		8.615,00			
VENCIMENTOS E VANTAGENS FIXAS - PESSOAL CIVIL	1.312.04.110.000	3.1.90.11.00		5.512,50			
OBRIGAÇÕES PATRONAIS	1.001.00.400.000	3.1.90.13.00		1.022,19			
OBRIGAÇÕES PATRONAIS	1.311.04.400.000	3.1.90.13.00		2.208,00			
OBRIGAÇÕES PATRONAIS	1.312.04.110.000	3.1.90.13.00		1.102,50			
CONTRIBUIÇÕES PATRONAIS	1.920.05.115.000	3.1.91.13.00		1.157,63			
3 OUTRAS DESPESAS CORRENTES					25.908,98		
DIÁRIAS - CIVIL	1.001.00.400.000	3.3.90.14.00		347,29			
DIÁRIAS - CIVIL	1.311.04.400.000	3.3.90.14.00		1.102,50			
DIÁRIAS - CIVIL	1.312.04.110.000	3.3.90.14.00		1.102,50			
MATERIAL DE CONSUMO	1.001.00.400.000	3.3.90.30.00		468,53			
MATERIAL DE CONSUMO	1.311.04.400.000	3.3.90.30.00		3.307,50			
MATERIAL DE CONSUMO	1.312.04.110.000	3.3.90.30.00		5.512,50			
PREMIAÇÕES CULTURAIS, ARTÍSTICAS, CIENTÍFICAS, DESPORTI	1.001.00.400.000	3.3.90.31.00		347,29			
PREMIAÇÕES CULTURAIS, ARTÍSTICAS, CIENTÍFICAS, DESPORTI	1.311.04.400.000	3.3.90.31.00		1.102,50			
PREMIAÇÕES CULTURAIS, ARTÍSTICAS, CIENTÍFICAS, DESPORTI	1.312.04.110.000	3.3.90.31.00		1.102,50			
MATERIAL, BEM OU SERVIÇO PARA DISTRIBUIÇÃO GRATUITA	1.001.00.400.000	3.3.90.32.00		695,73			
MATERIAL, BEM OU SERVIÇO PARA DISTRIBUIÇÃO GRATUITA	1.311.04.400.000	3.3.90.32.00		1.102,50			
MATERIAL, BEM OU SERVIÇO PARA DISTRIBUIÇÃO GRATUITA	1.312.04.110.000	3.3.90.32.00		1.102,50			
OUTROS SERVIÇOS DE TERCEIROS - PESSOA FÍSICA	1.001.00.400.000	3.3.90.36.00		695,73			
OUTROS SERVIÇOS DE TERCEIROS - PESSOA FÍSICA	1.311.04.400.000	3.3.90.36.00		1.102,50			
OUTROS SERVIÇOS DE TERCEIROS - PESSOA FÍSICA	1.312.04.110.000	3.3.90.36.00		1.102,50			
OUTROS SERVIÇOS DE TERCEIROS - PESSOA JURÍDICA	1.001.00.400.000	3.3.90.39.00		1.159,93			
OUTROS SERVIÇOS DE TERCEIROS - PESSOA JURÍDICA	1.311.04.400.000	3.3.90.39.00		661,26			
OUTROS SERVIÇOS DE TERCEIROS - PESSOA JURÍDICA	1.312.04.110.000	3.3.90.39.00		1.102,50			
OUTROS AUXÍLIOS FINANCEIROS A PESSOAS FÍSICAS	1.001.00.400.000	3.3.90.48.00		695,73			
OUTROS AUXÍLIOS FINANCEIROS A PESSOAS FÍSICAS	1.311.04.400.000	3.3.90.48.00		1.102,50			
OUTROS AUXÍLIOS FINANCEIROS A PESSOAS FÍSICAS	1.312.04.110.000	3.3.90.48.00		1.102,50			
4 DESPESAS DE CAPIT					2.725,49	2.725,49	
4 INVESTIMENTOS							
EQUIPAMENTOS E MATERIAL PERMANENTE	1.001.00.400.000	4.4.90.52.00		347,29			
EQUIPAMENTOS E MATERIAL PERMANENTE	1.311.04.400.000	4.4.90.52.00		1.275,70			
EQUIPAMENTOS E MATERIAL PERMANENTE	1.312.04.110.000	4.4.90.52.00		1.102,50			
MANUTENÇÃO E ENCARGOS COM O C.R.A.S. - CENTRO DE REFERÊNCIA EM ASSISTÊNCIA SOCIAL	08.244.1039.2039.0000						62.289,17
3 DESPESAS CORREN					20.018,93	59.657,45	
1 PESSOAL E ENCARGOS SOCIAIS							
VENCIMENTOS E VANTAGENS FIXAS - PESSOAL CIVIL	1.001.00.400.000	3.1.90.11.00		3.488,77			
VENCIMENTOS E VANTAGENS FIXAS - PESSOAL CIVIL	1.311.04.400.000	3.1.90.11.00		12.762,61			
OUTRAS DESPESAS VARIÁVEIS - PESSOAL CIVIL	1.001.00.400.000	3.1.90.16.00		468,53			
OUTRAS DESPESAS VARIÁVEIS - PESSOAL CIVIL	1.311.04.400.000	3.1.90.16.00		2.145,19			
CONTRIBUIÇÕES PATRONAIS	1.920.05.115.000	3.1.91.13.00		1.157,63			



PREFEITURA MUNICIPAL DE BERTOLÍNIA
PRAÇA NOSSA SENHORA APARECIDA - CNPJ:08554034/0001-04

Orçamento Programa - Exercício de 2021

Page 56

Lei: 402, Data: 09/12/2020

QUADRO AUXILIAR DE DETALHAMENTO DA DESPESA

PODER 02 PODER EXECUTIVO
ORGÃO 11 SECRETARIA DE TRABALHO, ASSUNTOS COMUN. E ASSISTÊNCIA SOCIAL
UNIDADE 02 F. M. A. S. - FUNDO MUNICIPAL DE ASSISTÊNCIA SOCIAL

Aplicação Programada	Proj/Ativ	Finalidade	Categoria	Detalhada	TotalGrupo	Total Categ.	Total Func.
				F.R. - C.A.			
							62.269,17
MANUTENÇÃO E ENCARGOS COM O C.R.A.S. - CENTRO DE REFERÊNCIA EM ASSISTÊNCIA SOCIAL	08.244.1039.2039.0000					66.657,45	
3 DESPESAS CORRENTES					39.838,52		
3 OUTRAS DESPESAS CORRENTES							
DIÁRIAS - CIVIL	1.001.00.400.000	3.3.90.14.00		3.486,77			
DIÁRIAS - CIVIL	1.311.04.400.000	3.3.90.14.00		1.737,81			
MATERIAL DE CONSUMO	1.001.00.400.000	3.3.90.30.00		3.151,06			
MATERIAL DE CONSUMO	1.311.04.400.000	3.3.90.30.00		1.701,55			
OUTROS SERVIÇOS DE TERCEIROS - PESSOA FÍSICA	1.001.00.400.000	3.3.90.36.00		9.169,65			
OUTROS SERVIÇOS DE TERCEIROS - PESSOA FÍSICA	1.920.05.115.000	3.3.90.36.00		15.167,20			
OUTROS SERVIÇOS DE TERCEIROS - PESSOA JURÍDICA	1.001.00.400.000	3.3.90.39.00		3.486,77			
OUTROS SERVIÇOS DE TERCEIROS - PESSOA JURÍDICA	1.311.04.400.000	3.3.90.39.00		1.737,81			
4 DESPESAS DE CAPITAL						2.611,72	
4 INVESTIMENTOS						2.611,72	
EQUIPAMENTOS E MATERIAL PERMANENTE	1.001.00.400.000	4.4.90.52.00		466,53			
EQUIPAMENTOS E MATERIAL PERMANENTE	1.311.04.400.000	4.4.90.52.00		2.145,19			
							78.981,95
MANUTENÇÃO E ENCARGOS C/ O C.R.E.A.S. - CENTRO DE REFER. ESPECIALIZ. EM ASSIST. SOCIAL	08.244.1039.2040.0000					70.857,73	
3 DESPESAS CORRENTES					13.984,77		
1 PESSOAL E ENCARGOS SOCIAIS							
VENCIMENTOS E VANTAGENS FIXAS - PESSOAL CIVIL	1.001.00.400.000	3.1.90.11.00		3.486,77			
VENCIMENTOS E VANTAGENS FIXAS - PESSOAL CIVIL	1.311.04.400.000	3.1.90.11.00		1.737,81			
OUTRAS DESPESAS VARIÁVEIS - PESSOAL CIVIL	1.001.00.400.000	3.1.90.16.00		7.657,69			
OUTRAS DESPESAS VARIÁVEIS - PESSOAL CIVIL	1.311.04.400.000	3.1.90.16.00		1.102,50			
3 OUTRAS DESPESAS CORRENTES					56.872,96		
DIÁRIAS - CIVIL	1.001.00.400.000	3.3.90.14.00		7.657,69			
DIÁRIAS - CIVIL	1.311.04.400.000	3.3.90.14.00		466,53			
MATERIAL DE CONSUMO	1.001.00.400.000	3.3.90.30.00		12.762,81			
MATERIAL DE CONSUMO	1.311.04.400.000	3.3.90.30.00		3.486,77			
OUTROS SERVIÇOS DE TERCEIROS - PESSOA FÍSICA	1.001.00.400.000	3.3.90.36.00		12.762,81			
OUTROS SERVIÇOS DE TERCEIROS - PESSOA FÍSICA	1.311.04.400.000	3.3.90.36.00		3.486,77			
OUTROS SERVIÇOS DE TERCEIROS - PESSOA JURÍDICA	1.001.00.400.000	3.3.90.39.00		12.762,81			
OUTROS SERVIÇOS DE TERCEIROS - PESSOA JURÍDICA	1.311.04.400.000	3.3.90.39.00		3.486,77			
4 DESPESAS DE CAPITAL						8.124,22	
4 INVESTIMENTOS						8.124,22	
EQUIPAMENTOS E MATERIAL PERMANENTE	1.001.00.400.000	4.4.90.52.00		7.657,69			
EQUIPAMENTOS E MATERIAL PERMANENTE	1.311.04.400.000	4.4.90.52.00		466,53			
							93.777,44
MANUTENÇÃO E ENCARGOS COM O PROGRAMA DE GESTÃO DO BOLSA FAMÍLIA - I.G.D.B.F.	08.244.1039.2043.0000					91.165,72	
3 DESPESAS CORRENTES					26.167,40		
1 PESSOAL E ENCARGOS SOCIAIS							
VENCIMENTOS E VANTAGENS FIXAS - PESSOAL CIVIL	1.001.00.400.000	3.1.90.11.00		12.762,81			
VENCIMENTOS E VANTAGENS FIXAS - PESSOAL CIVIL	1.311.04.400.000	3.1.90.11.00		3.486,77			
OUTRAS DESPESAS VARIÁVEIS - PESSOAL CIVIL	1.001.00.400.000	3.1.90.16.00		7.657,69			
OUTRAS DESPESAS VARIÁVEIS - PESSOAL CIVIL	1.311.04.400.000	3.1.90.16.00		1.102,50			
CONTRIBUIÇÕES PATRONAIS	1.920.05.115.000	3.1.91.13.00		1.157,63			



PREFEITURA MUNICIPAL DE BERTOLÍNIA

PRAÇA NOSSA SENHORA APARECIDA - CNPJ:06554034/0001-04

Orçamento Programa - Exercício de 2021

Page 57

QUADRO AUXILIAR DE DETALHAMENTO DA DESPESA

Lei: 402, Data: 09/12/2020

PODER 02 PODER EXECUTIVO
 ORGÃO 11 SECRETARIA DE TRABALHO, ASSUNTOS COMUN. E ASSISTÊNCIA SOCIAL
 UNIDADE 02 F. M. A. S. - FUNDO MUNICIPAL DE ASSISTÊNCIA SOCIAL

Aplicacao Programada	Proj/Ativ	Finalidade	Categoria	Detalhada	TotalGrupo	Total Categ.	Total Func.
F.R. - C.A.							
MANUTENÇÃO E ENCARGOS COM O PROGRAMA DE GESTÃO DO BOLSA FAMÍLIA - I.G.D.B.F.	08.244.1039.2043.0000						93.777,44
3 DESPESAS CORREN						91.165,72	
3 OUTRAS DESPESAS CORRENTES					64.998,32		
DIÁRIAS - CIVIL		1.001.00.400.000	3.3.90.14.00	12.762,81			
DIÁRIAS - CIVIL		1.311.04.400.000	3.3.90.14.00	3.486,77			
MATERIAL DE CONSUMO		1.001.00.400.000	3.3.90.30.00	12.762,81			
MATERIAL DE CONSUMO		1.311.04.400.000	3.3.90.30.00	3.486,77			
OUTROS SERVIÇOS DE TERCEIROS - PESSOA FÍSICA		1.001.00.400.000	3.3.90.36.00	12.762,81			
OUTROS SERVIÇOS DE TERCEIROS - PESSOA FÍSICA		1.311.04.400.000	3.3.90.36.00	3.486,77			
OUTROS SERVIÇOS DE TERCEIROS - PESSOA JURÍDICA		1.001.00.400.000	3.3.90.39.00	12.762,81			
OUTROS SERVIÇOS DE TERCEIROS - PESSOA JURÍDICA		1.311.04.400.000	3.3.90.39.00	3.486,77			
4 DESPESAS DE CAPIT						2.611,72	
4 INVESTIMENTOS					2.611,72		
EQUIPAMENTOS E MATERIAL PERMANENTE		1.001.00.400.000	4.4.90.52.00	466,53			
EQUIPAMENTOS E MATERIAL PERMANENTE		1.311.04.400.000	4.4.90.52.00	2.145,19			
MANUTENÇÃO E ENCARGOS COM O PISO BÁSICO VARIÁVEL III / EQUIPE VOLANTE - P.B.V. III	08.244.1039.2105.0000						21.552,51
3 DESPESAS CORREN						21.552,51	
1 PESSOAL E ENCARGOS SOCIAIS					2.373,14		
CONTRATAÇÃO POR TEMPO DETERMINADO		1.311.04.400.000	3.1.90.04.00	1.215,51			
CONTRIBUIÇÕES PATRONAIS		1.920.05.115.000	3.1.91.13.00	1.157,63			
3 OUTRAS DESPESAS CORRENTES					19.179,37		
DIÁRIAS - CIVIL		1.311.04.400.000	3.3.90.14.00	2.431,01			
MATERIAL DE CONSUMO		1.311.04.400.000	3.3.90.30.00	6.077,54			
OUTROS SERVIÇOS DE TERCEIROS - PESSOA FÍSICA		1.311.04.400.000	3.3.90.36.00	6.416,55			
OUTROS SERVIÇOS DE TERCEIROS - PESSOA JURÍDICA		1.311.04.400.000	3.3.90.39.00	2.431,01			
OUTROS AUXÍLIOS FINANCEIROS A PESSOAS FÍSICAS		1.311.04.400.000	3.3.90.48.00	1.215,51			
DESPESAS DE EXERCÍCIOS ANTERIORES		1.311.04.400.000	3.3.90.92.00	607,75			
MANUTENÇÃO E ENCARGOS COM O PROG. DE GESTÃO DESCENTRALIZADA DO SUAS - I.G.D. SUAS	08.244.1039.2108.0000						11.446,71
3 DESPESAS CORREN						10.231,20	
1 PESSOAL E ENCARGOS SOCIAIS					1.157,63		
CONTRIBUIÇÕES PATRONAIS		1.920.05.115.000	3.1.91.13.00	1.157,63			
3 OUTRAS DESPESAS CORRENTES					9.073,57		
DIÁRIAS - CIVIL		1.311.04.400.000	3.3.90.14.00	2.431,01			
MATERIAL DE CONSUMO		1.311.04.400.000	3.3.90.30.00	1.215,51			
MATERIAL, BEM OU SERVIÇO PARA DISTRIBUIÇÃO GRATUITA		1.311.04.400.000	3.3.90.32.00	607,75			
OUTROS SERVIÇOS DE TERCEIROS - PESSOA FÍSICA		1.311.04.400.000	3.3.90.36.00	1.760,54			
OUTROS SERVIÇOS DE TERCEIROS - PESSOA JURÍDICA		1.311.04.400.000	3.3.90.39.00	2.431,01			
OUTROS AUXÍLIOS FINANCEIROS A PESSOAS FÍSICAS		1.311.04.400.000	3.3.90.48.00	607,75			
4 DESPESAS DE CAPIT						1.215,51	
4 INVESTIMENTOS					1.215,51		
EQUIPAMENTOS E MATERIAL PERMANENTE		1.311.04.400.000	4.4.90.52.00	1.215,51			
MANUTENÇÃO E ENCARGOS COM O FUNDO MUNICIPAL DE ASSISTÊNCIA SOCIAL - F.M.A.S.	08.244.1039.2108.0000						108.119,42
3 DESPESAS CORREN						100.828,38	

BERTOLÍNIA - PI

LOA 2021



PREFEITURA MUNICIPAL DE BERTOLÍNIA
PRAÇA NOSSA SENHORA APARECIDA - CNPJ:06554034/0001-04

Orçamento Programa - Exercício de 2021

Page 58

QUADRO AUXILIAR DE DETALHAMENTO DA DESPESA

Lei: 402, Data: 08/12/2020

PODER 02 PODER EXECUTIVO
ORGÃO 11 SECRETARIA DE TRABALHO, ASSUNTOS COMUN. E ASSISTÊNCIA SOCIAL
UNIDADE 02 F. M. A. S. - FUNDO MUNICIPAL DE ASSISTÊNCIA SOCIAL

Apliaoao Programada	Proj/Ativ	Finalidade	Categoria	Detalhada	TotalGrupo	Total Categ.	Total Func.
F.R. - C.A.							
MANUTENÇÃO E ENCARGOS COM O FUNDO MUNICIPAL DE ASSISTÊNCIA SOCIAL - F.M.A.S.	08.244.1039.2108.0000						108.119,42
3 DESPESAS CORREN						100.826,38	
1 PESSOAL E ENCARGOS SOCIAIS					17.353,34		
CONTRATAÇÃO POR TEMPO DETERMINADO		1.311.04.400.000	3.1.90.04.00	452,02			
VENCIMENTOS E VANTAGENS FIXAS - PESSOAL CIVIL		1.311.04.400.000	3.1.90.11.00	9.724,05			
SENTENÇAS JUDICIAIS		1.311.04.400.000	3.1.90.81.00	2.431,01			
DESPESAS DE EXERCÍCIOS ANTERIORES		1.311.04.400.000	3.1.90.92.00	2.431,01			
CONTRIBUIÇÕES PATRONAIS		1.920.05.115.000	3.1.91.13.00	2.315,25			
3 OUTRAS DESPESAS CORRENTES					63.473,04		
DIÁRIAS - CIVIL		1.311.04.400.000	3.3.90.14.00	1.441,52			
MATERIAL DE CONSUMO		1.311.04.400.000	3.3.90.30.00	1.130,06			
MATERIAL, BEM OU SERVIÇO PARA DISTRIBUIÇÃO GRATUITA		1.311.04.400.000	3.3.90.32.00	1.441,52			
OUTROS SERVIÇOS DE TERCEIROS - PESSOA FÍSICA		1.001.00.400.000	3.3.90.36.00	46.168,24			
OUTROS SERVIÇOS DE TERCEIROS - PESSOA FÍSICA		1.311.04.400.000	3.3.90.36.00	2.431,01			
OUTROS SERVIÇOS DE TERCEIROS - PESSOA JURÍDICA		1.001.00.400.000	3.3.90.39.00	21.679,11			
OUTROS SERVIÇOS DE TERCEIROS - PESSOA JURÍDICA		1.311.04.400.000	3.3.90.39.00	2.431,01			
OUTROS AUXÍLIOS FINANCEIROS A PESSOAS FÍSICAS		1.311.04.400.000	3.3.90.48.00	1.667,54			
DESPESAS DE EXERCÍCIOS ANTERIORES		1.311.04.400.000	3.3.90.92.00	3.648,52			
INDENIZAÇÕES E RESTITUIÇÕES		1.311.04.400.000	3.3.90.93.00	1.215,51			
4 DESPESAS DE CAPÍT						7.293,04	
4 INVESTIMENTOS					7.293,04		
EQUIPAMENTOS E MATERIAL PERMANENTE		1.311.04.400.000	4.4.90.52.00	7.293,04			
MANUTENÇÃO E ENCARGOS COM A CONCESSÃO DE BENEFÍCIOS EVENTUAIS ASSISTENCIAIS	08.244.1039.2136.0000						53.250,76
3 DESPESAS CORREN						47.462,63	
3 OUTRAS DESPESAS CORRENTES					47.462,63		
MATERIAL DE CONSUMO		1.920.05.115.000	3.3.90.30.00	11.578,25			
MATERIAL, BEM OU SERVIÇO PARA DISTRIBUIÇÃO GRATUITA		1.920.05.115.000	3.3.90.32.00	23.152,50			
OUTROS SERVIÇOS DE TERCEIROS - PESSOA JURÍDICA		1.920.05.115.000	3.3.90.39.00	11.578,25			
OUTROS AUXÍLIOS FINANCEIROS A PESSOAS FÍSICAS		1.920.05.115.000	3.3.90.48.00	1.157,53			
4 DESPESAS DE CAPÍT						5.788,13	
4 INVESTIMENTOS					5.788,13		
EQUIPAMENTOS E MATERIAL PERMANENTE		1.920.05.115.000	4.4.90.52.00	5.788,13			
MANUTENÇÃO DAS AÇÕES DE COMBATE À COVID-19 - MDS FNAS SUAS	08.244.1039.2168.0000						20.000,00
3 DESPESAS CORREN						16.250,00	
1 PESSOAL E ENCARGOS SOCIAIS					4.375,00		
CONTRATAÇÃO POR TEMPO DETERMINADO		1.311.04.400.000	3.1.90.04.00	1.750,00			
VENCIMENTOS E VANTAGENS FIXAS - PESSOAL CIVIL		1.311.04.400.000	3.1.90.11.00	1.750,00			
OUTRAS DESPESAS VARIÁVEIS - PESSOAL CIVIL		1.311.04.400.000	3.1.90.16.00	875,00			
3 OUTRAS DESPESAS CORRENTES					13.875,00		
DIÁRIAS - CIVIL		1.311.04.400.000	3.3.90.14.00	875,00			
MATERIAL DE CONSUMO		1.311.04.400.000	3.3.90.30.00	5.000,00			
MATERIAL, BEM OU SERVIÇO PARA DISTRIBUIÇÃO GRATUITA		1.311.04.400.000	3.3.90.32.00	3.000,00			
OUTROS SERVIÇOS DE TERCEIROS - PESSOA FÍSICA		1.311.04.400.000	3.3.90.36.00	3.000,00			
OUTROS SERVIÇOS DE TERCEIROS - PESSOA JURÍDICA		1.311.04.400.000	3.3.90.39.00	2.000,00			
4 DESPESAS DE CAPÍT						1.750,00	
4 INVESTIMENTOS					1.750,00		
EQUIPAMENTOS E MATERIAL PERMANENTE		1.311.04.400.000	4.4.90.52.00	1.750,00			



PREFEITURA MUNICIPAL DE BERTOLÍNIA
PRAÇA NOSSA SENHORA APARECIDA - CNPJ:06554034/0001-04

Orçamento Programa - Exercício de 2021

Page 59

Lei: 402, Data: 09/12/2020

QUADRO AUXILIAR DE DETALHAMENTO DA DESPESA

PODER 02 PODER EXECUTIVO
ORGÃO 11 SECRETARIA DE TRABALHO, ASSUNTOS COMUN. E ASSISTÊNCIA SOCIAL
UNIDADE 02 F. M. A. S. - FUNDO MUNICIPAL DE ASSISTÊNCIA SOCIAL

Aplicação Programada	Proj/Ativ	Finalidade	Categoria	Detalhada	TotalGrupo	Total Categ.	Total Func.
		F.R. - C.A.					
MANUTENÇÃO DAS AÇÕES DE COMBATE À COVID-19 - MDS FNAS SUAS	08.244.1039.2168.0000						20.000,00
MANUTENÇÃO E ENCARGOS COM O PROGRAMA BOLSA FAMÍLIA MUNICIPAL	08.244.1039.2172.0000					12.345,07	14.845,07
3 DESPESAS CORREN					12.345,07		
3 OUTRAS DESPESAS CORRENTES							
MATERIAL DE CONSUMO	1.001.00.400.000	3.3.90.30.00		2.500,00			
MATERIAL, BEM OU SERVIÇO PARA DISTRIBUIÇÃO GRATUITA	1.001.00.400.000	3.3.90.32.00		1.000,00			
OUTROS SERVIÇOS DE TERCEIROS - PESSOA FÍSICA	1.001.00.400.000	3.3.90.36.00		2.500,00			
OUTROS SERVIÇOS DE TERCEIROS - PESSOA JURÍDICA	1.001.00.400.000	3.3.90.39.00		2.500,00			
OUTROS AUXÍLIOS FINANCEIROS A PESSOAS FÍSICAS	1.001.00.400.000	3.3.90.48.00		3.845,07			
4 DESPESAS DE CAPÍT					2.500,00		2.500,00
4 INVESTIMENTOS							
EQUIPAMENTOS E MATERIAL PERMANENTE	1.001.00.400.000	4.4.90.52.00		2.500,00			
MANUT. E ENCARGOS C/ A CONCESSÃO DE CNHS À PESSOAS ESPECIAIS E DE BAIXA RENDA	08.244.1039.2173.0000						7.500,00
3 DESPESAS CORREN					6.000,00		6.000,00
3 OUTRAS DESPESAS CORRENTES							
MATERIAL DE CONSUMO	1.001.00.400.000	3.3.90.30.00		1.500,00			
MATERIAL, BEM OU SERVIÇO PARA DISTRIBUIÇÃO GRATUITA	1.001.00.400.000	3.3.90.32.00		1.500,00			
OUTROS SERVIÇOS DE TERCEIROS - PESSOA FÍSICA	1.001.00.400.000	3.3.90.36.00		1.500,00			
OUTROS SERVIÇOS DE TERCEIROS - PESSOA JURÍDICA	1.001.00.400.000	3.3.90.39.00		1.500,00			
4 DESPESAS DE CAPÍT					1.500,00		1.500,00
4 INVESTIMENTOS							
EQUIPAMENTOS E MATERIAL PERMANENTE	1.001.00.400.000	4.4.90.52.00		1.500,00			
MANUTENÇÃO E ENCARGOS COM SERVIÇOS FUNERÁRIOS A PESSOAS CARENTES	08.244.1362.2110.0000						14.535,04
3 DESPESAS CORREN					14.535,04		14.535,04
3 OUTRAS DESPESAS CORRENTES							
MATERIAL, BEM OU SERVIÇO PARA DISTRIBUIÇÃO GRATUITA	1.311.04.400.000	3.3.90.32.00		2.431,01			
OUTROS SERVIÇOS DE TERCEIROS - PESSOA FÍSICA	1.311.04.400.000	3.3.90.36.00		3.646,52			
OUTROS SERVIÇOS DE TERCEIROS - PESSOA JURÍDICA	1.311.04.400.000	3.3.90.39.00		8.467,51			
BENEFÍCIOS PREVIDENCIÁRIOS	08.274.1263.2097.0000						6.635,51
3 DESPESAS CORREN					6.635,51		6.635,51
1 PESSOAL E ENCARGOS SOCIAIS							
CONTRIBUIÇÕES PATRONAIS	1.001.00.400.000	3.1.91.13.00		254,88			
CONTRIBUIÇÕES PATRONAIS	1.311.04.400.000	3.1.91.13.00		6.380,63			
MANUTENÇÃO DO DEP. DE FORMAÇÃO DE NÚCLEOS DE ARTES	11.334.1038.2013.0000						25.349,80
3 DESPESAS CORREN							25.349,80
1 PESSOAL E ENCARGOS SOCIAIS					8.124,22		
VENCIMENTOS E VANTAGENS FIXAS - PESSOAL CIVIL	1.001.00.400.000	3.1.90.11.00		466,53			
VENCIMENTOS E VANTAGENS FIXAS - PESSOAL CIVIL	1.311.04.400.000	3.1.90.11.00		7.657,69			

BERTOLÍNIA - PI

LOA 2021



PREFEITURA MUNICIPAL DE BERTOLÍNIA
PRAÇA NOSSA SENHORA APARECIDA - CNPJ:06554034/0001-04

Orçamento Programa - Exercício de 2021

Page 60

QUADRO AUXILIAR DE DETALHAMENTO DA DESPESA

Lei: 402, Data: 09/12/2020

PODER 02 PODER EXECUTIVO
ORGÃO 11 SECRETARIA DE TRABALHO, ASSUNTOS COMUN. E ASSISTÊNCIA SOCIAL
UNIDADE 02 F. M. A. S. - FUNDO MUNICIPAL DE ASSISTÊNCIA SOCIAL

Aplicação Programada	Proj/Ativ	Finalidade	Categoria	Detalhada	TotalGrupo	Total Categ.	Total Func.
		F.R. - C.A.					
MANUTENÇÃO DO DEP. DE FORMAÇÃO DE NUCLEOS DE ARTES	11.334.1038.2013.0000						25.349,80
3	DESPESAS CORREN					23.726,81	
3	OUTRAS DESPESAS CORRENTES				15.602,59		
	DIÁRIAS - CIVIL	1.001.00.400.000	3.3.90.14.00	347,29			
	DIÁRIAS - CIVIL	1.311.04.400.000	3.3.90.14.00	1.275,70			
	MATERIAL DE CONSUMO	1.001.00.400.000	3.3.90.30.00	1.048,34			
	MATERIAL DE CONSUMO	1.311.04.400.000	3.3.90.30.00	3.828,27			
	MATERIAL, BEM OU SERVIÇO PARA DISTRIBUIÇÃO GRATUITA	1.001.00.400.000	3.3.90.32.00	486,53			
	MATERIAL, BEM OU SERVIÇO PARA DISTRIBUIÇÃO GRATUITA	1.311.04.400.000	3.3.90.32.00	2.148,19			
	OUTROS SERVIÇOS DE TERCEIROS - PESSOA FÍSICA	1.001.00.400.000	3.3.90.36.00	895,73			
	OUTROS SERVIÇOS DE TERCEIROS - PESSOA FÍSICA	1.311.04.400.000	3.3.90.36.00	2.552,58			
	OUTROS SERVIÇOS DE TERCEIROS - PESSOA JURÍDICA	1.001.00.400.000	3.3.90.39.00	347,29			
	OUTROS SERVIÇOS DE TERCEIROS - PESSOA JURÍDICA	1.311.04.400.000	3.3.90.39.00	1.275,70			
	OUTROS AUXÍLIOS FINANCEIROS A PESSOAS FÍSICAS	1.001.00.400.000	3.3.90.48.00	347,29			
	OUTROS AUXÍLIOS FINANCEIROS A PESSOAS FÍSICAS	1.311.04.400.000	3.3.90.48.00	1.275,70			
4	DESPESAS DE CAPÍT					1.622,99	
4	INVESTIMENTOS				1.622,99		
	EQUIPAMENTOS E MATERIAL PERMANENTE	1.001.00.400.000	4.4.90.52.00	347,29			
	EQUIPAMENTOS E MATERIAL PERMANENTE	1.311.04.400.000	4.4.90.52.00	1.275,70			
TOTAL							1.058.540,73



PREFEITURA MUNICIPAL DE BERTOLÍNIA
 PRAÇA NOSSA SENHORA APARECIDA - CNPJ:06554034/0001-04

Orçamento Programa - Exercício de 2021

Page 61

QUADRO AUXILIAR DE DETALHAMENTO DA DESPESA

Lei: 402, Data: 09/12/2020

PODER 02 PODER EXECUTIVO
 ORGÃO 12 HOSPITAL MUNICIPAL RITA MARTINS
 UNIDADE 00 HOSPITAL MUNICIPAL RITA MARTINS

Aplicação Programada	Proj/Ativ	Finalidade	Categoria	Detalhada	TotalGrupo	Total Categ.	Total Func.
F.R. - C.A.							
CONSTRUÇÃO, AMPLIAÇÃO E RECUPERAÇÃO DO HOSPITAL MUNICIPAL RITA MARTINS	10.302.1042.1054.0000						11.839,58
4 DESPESAS DE CAPIT						11.839,58	
4 INVESTIMENTOS							
OBRAS E INSTALAÇÕES		1.001.00.300.000	4.4.90.51.00	11.025,00			
OBRAS E INSTALAÇÕES		1.220.02.110.000	4.4.90.51.00	814,58			
AQUISIÇÃO DE AMBULANCIA	10.302.1042.1055.0000						24.374,95
4 DESPESAS DE CAPIT						24.374,95	
4 INVESTIMENTOS							
EQUIPAMENTOS E MATERIAL PERMANENTE		1.220.02.110.000	4.4.90.52.00	24.374,95			
MANUTENÇÃO E ENCARGOS COM O HOSPITAL MUNICIPAL RITA MARTINS	10.302.1042.2096.0000						509.685,85
3 DESPESAS CORREN						493.438,27	
1 PESSOAL E ENCARGOS SOCIAIS					76.768,31		
VENCIMENTOS E VANTAGENS FIXAS - PESSOAL CIVIL		1.001.00.300.000	3.1.90.11.00	11.025,00			
VENCIMENTOS E VANTAGENS FIXAS - PESSOAL CIVIL		1.220.02.110.000	3.1.90.11.00	6.837,15			
OBRIGAÇÕES PATRONAIS		1.001.00.300.000	3.1.90.13.00	24.088,20			
OBRIGAÇÕES PATRONAIS		1.220.02.110.000	3.1.90.13.00	18.537,60			
OUTRAS DESPESAS VARIÁVEIS - PESSOAL CIVIL		1.001.00.300.000	3.1.90.16.00	1.102,50			
OUTRAS DESPESAS VARIÁVEIS - PESSOAL CIVIL		1.220.02.110.000	3.1.90.16.00	1.771,89			
SENTENÇAS JUDICIAIS		1.001.00.300.000	3.1.90.91.00	5.512,50			
SENTENÇAS JUDICIAIS		1.220.02.110.000	3.1.90.91.00	2.611,72			
DESPESAS DE EXERCÍCIOS ANTERIORES		1.001.00.300.000	3.1.90.92.00	2.611,72			
DESPESAS DE EXERCÍCIOS ANTERIORES		1.220.02.110.000	3.1.90.92.00	5.512,50			
CONTRIBUIÇÕES PATRONAIS		1.220.02.110.000	3.1.91.13.00	1.157,63			
3 OUTRAS DESPESAS CORRENTES					414.967,96		
DIÁRIAS - CIVIL		1.001.00.300.000	3.3.90.14.00	1.879,10			
DIÁRIAS - CIVIL		1.220.02.110.000	3.3.90.14.00	2.205,00			
MATERIAL DE CONSUMO		1.001.00.300.000	3.3.90.30.00	142.575,30			
MATERIAL DE CONSUMO		1.213.02.116.000	3.3.90.30.00	126.972,45			
MATERIAL DE CONSUMO		1.220.02.110.000	3.3.90.30.00	55.652,00			
OUTROS SERVIÇOS DE TERCEIROS - PESSOA FÍSICA		1.001.00.300.000	3.3.90.36.00	29.677,32			
OUTROS SERVIÇOS DE TERCEIROS - PESSOA FÍSICA		1.220.02.110.000	3.3.90.36.00	22.050,00			
OUTROS SERVIÇOS DE TERCEIROS - PESSOA JURÍDICA		1.001.00.300.000	3.3.90.39.00	21.474,16			
OUTROS SERVIÇOS DE TERCEIROS - PESSOA JURÍDICA		1.220.02.110.000	3.3.90.39.00	11.025,00			
INDENIZAÇÕES E RESTITUIÇÕES		1.001.00.300.000	3.3.90.93.00	608,38			
INDENIZAÇÕES E RESTITUIÇÕES		1.220.02.110.000	3.3.90.93.00	551,25			
4 DESPESAS DE CAPIT					16.249,58		16.249,58
4 INVESTIMENTOS							
EQUIPAMENTOS E MATERIAL PERMANENTE		1.001.00.300.000	4.4.90.52.00	5.224,58			
EQUIPAMENTOS E MATERIAL PERMANENTE		1.220.02.110.000	4.4.90.52.00	11.025,00			
MANUTENÇÃO E ENCARGOS COM O HOSPITAL MUNICIPAL RITA MARTINS	10.302.1052.2098.0000						2.431,01
3 DESPESAS CORREN						2.431,01	
3 OUTRAS DESPESAS CORRENTES					2.431,01		
INDENIZAÇÕES E RESTITUIÇÕES		1.001.00.300.000	3.3.90.93.00	228,01			
INDENIZAÇÕES E RESTITUIÇÕES		1.220.02.110.000	3.3.90.93.00	2.205,00			

LOA 2021



PREFEITURA MUNICIPAL DE BERTOLÍNIA
PRAÇA NOSSA SENHORA APARECIDA - CNPJ:06554034/0001-04

Orçamento Programa - Exercício de 2021

Page 62

QUADRO AUXILIAR DE DETALHAMENTO DA DESPESA

Lei: 402, Data: 09/12/2020

PODER 02 PODER EXECUTIVO
ORGÃO 12 HOSPITAL MUNICIPAL RITA MARTINS
UNIDADE 00 HOSPITAL MUNICIPAL RITA MARTINS

Aplicacao Programada	Proj/Ativ	Finalidade	Categoria	Detalhada	TotalGrupo	Total Categ.	Total Func.
F.R. - C.A.							
TOTAL							548.331,39



PREFEITURA MUNICIPAL DE BERTOLÍNIA
PRAÇA NOSSA SENHORA APARECIDA - CNPJ:06554034/0001-04

Orçamento Programa - Exercício de 2021

Page 63

QUADRO AUXILIAR DE DETALHAMENTO DA DESPESA

Lei: 402, Data: 09/12/2020

PODER 02 PODER EXECUTIVO
ORGÃO 13 PREVIDENCIA SOCIAL DO MUNICÍPIO DE BERTOLÍNIA
UNIDADE 00 PREVIDENCIA SOCIAL DE BERTOLÍNIA

Aplicacao Programada	Proj/Ativ	Finalidade	Categoria	Detalhada	TotalGrupo	Total Categ.	Total Func.
F.R. - C.A.							
GESTÃO DO FUNDO DE PREVIDÊNCIA							388.000,00
3	DESPESAS CORREN	09.272.1017.2122.0000				332.000,00	
1	PESSOAL E ENCARGOS SOCIAIS			94.000,00			
	VENCIMENTOS E VANTAGENS FIXAS - PESSOAL CIVIL	1.410.03.550.000	3.1.90.11.00	10.000,00			
	OBRIGAÇÕES PATRONAIS	1.410.03.550.000	3.1.90.13.00	84.000,00			
3	OUTRAS DESPESAS CORRENTES			238.000,00			
	DIÁRIAS - CIVIL	1.410.03.550.000	3.3.90.14.00	20.000,00			
	MATERIAL DE CONSUMO	1.410.03.550.000	3.3.90.30.00	15.000,00			
	PASSAGENS E DESPESAS COM LOCOMOÇÃO	1.410.03.550.000	3.3.90.33.00	5.000,00			
	SERVIÇOS DE CONSULTORIA	1.410.03.550.000	3.3.90.35.00	120.000,00			
	OUTROS SERVIÇOS DE TERCEIROS - PESSOA FÍSICA	1.410.03.550.000	3.3.90.36.00	8.000,00			
	OUTROS SERVIÇOS DE TERCEIROS - PESSOA JURÍDICA	1.410.03.650.000	3.3.90.39.00	70.000,00			
4	DESPESAS DE CAPIT					56.000,00	
4	INVESTIMENTOS			58.000,00			
	EQUIPAMENTOS E MATERIAL PERMANENTE	1.410.03.550.000	4.4.90.52.00	58.000,00			
BENEFÍCIOS PREVIDENCIÁRIOS							1.120.000,00
3	DESPESAS CORREN	09.272.1017.2123.0000				1.120.000,00	
1	PESSOAL E ENCARGOS SOCIAIS			1.120.000,00			
	APOSENTADORIAS DO RPPS, RESERVA REMUNERADA E REFOR	1.410.03.550.000	3.1.90.01.00	1.000.000,00			
	PENSÕES DO RPPS E DO MILITAR	1.410.03.550.000	3.1.90.03.00	70.000,00			
	OUTROS BENEFÍCIOS PREVIDENCIÁRIOS DO SERVIDOR OU DO	1.410.03.550.000	3.1.90.05.00	50.000,00			
BENEFÍCIOS PREVIDENCIÁRIOS							1.060.000,00
9	RESERVA DE CONTI	99.897.1017.2123.0000				1.060.000,00	
9	RESERVA DE CONTINGÊNCIA			1.060.000,00			
	RESERVA DE CONTINGÊNCIA	1.410.03.550.000	9.9.99.99.00	1.060.000,00			
TOTAL							2.568.000,00



PREFEITURA MUNICIPAL DE BERTOLÍNIA
PRAÇA NOSSA SENHORA APARECIDA - CNPJ:08554034/0001-04

Orçamento Programa - Exercício de 2021

QUADRO AUXILIAR DE DETALHAMENTO DA DESPESA

Lei: 402, Data: 09/12/2020

PODER 02 PODER EXECUTIVO
ORGÃO 14 PROCURADORIA GERAL DO MUNICÍPIO DE BERTOLÍNIA
UNIDADE 00 PROCURADORIA GERAL DO MUNICÍPIO

Aplicação Programada	Proj/Ativ	Finalidade	Categoria	Detalhada	TotalGrupo	Total Categ.	Total Func.
		F.R. - C.A.					
MANUTENÇÃO E ENCARGOS COM A PROCURADORIA GERAL DO MUNICÍPIO DE BERTOLÍNIA		04.122.1041.2125.0000		105.343,93			
3	DESPESAS CORREN				99.555,80		
1	PESSOAL E ENCARGOS SOCIAIS				61.354,15		
	VENCIMENTOS E VANTAGENS FIXAS - PESSOAL CIVIL		1.001.00.100.000	3.1.90.11.00	48.305,00		
	OBRIGAÇÕES PATRONAIS		1.001.00.100.000	3.1.90.13.00	5.788,13		
	OUTRAS DESPESAS VARIÁVEIS - PESSOAL CIVIL		1.001.00.100.000	3.1.90.16.00	1.157,63		
	SENTENÇAS JUDICIAIS		1.001.00.100.000	3.1.90.91.00	5.788,13		
	DESPESAS DE EXERCÍCIOS ANTERIORES		1.001.00.100.000	3.1.90.92.00	1.157,63		
	CONTRIBUIÇÕES PATRONAIS		1.001.00.100.000	3.1.91.13.00	1.157,63		
3	OUTRAS DESPESAS CORRENTES				38.201,65		
	DIÁRIAS - CIVIL		1.001.00.100.000	3.3.90.14.00	5.788,13		
	MATERIAL DE CONSUMO		1.001.00.100.000	3.3.90.30.00	5.788,13		
	SERVIÇOS DE CONSULTORIA		1.001.00.100.000	3.3.90.35.00	5.788,13		
	OUTROS SERVIÇOS DE TERCEIROS - PESSOA FÍSICA		1.001.00.100.000	3.3.90.36.00	5.788,13		
	OUTROS SERVIÇOS DE TERCEIROS - PESSOA JURÍDICA		1.001.00.100.000	3.3.90.39.00	11.576,25		
	DESPESAS DE EXERCÍCIOS ANTERIORES		1.001.00.100.000	3.3.90.92.00	2.315,25		
	INDENIZAÇÕES E RESTITUIÇÕES		1.001.00.100.000	3.3.90.93.00	1.157,63		
4	DESPESAS DE CAPÍT				5.788,13		
4	INVESTIMENTOS				5.788,13		
	EQUIPAMENTOS E MATERIAL PERMANENTE		1.001.00.100.000	4.4.90.52.00	5.788,13		
TOTAL					105.343,93		



PREFEITURA MUNICIPAL DE BERTOLÍNIA
PRAÇA NOSSA SENHORA APARECIDA - CNPJ:08554034/0001-04

Orçamento Programa - Exercício de 2021

QUADRO AUXILIAR DE DETALHAMENTO DA DESPESA

Lei: 402, Data: 09/12/2020

PODER 02 PODER EXECUTIVO
ORGÃO 15 SECRETARIA MUNICIPAL DA JUVENTUDE
UNIDADE 00 SECRETARIA MUNICIPAL DA JUVENTUDE

Aplicação Programada	Proj/Ativ	Finalidade	Categoria	Detalhada	TotalGrupo	Total Categ.	Total Func.
		F.R. - C.A.					
MANUTENÇÃO E ENCARGOS COM A SECRETARIA MUNICIPAL DA JUVENTUDE		14.422.1029.2126.0000		49.777,90			
3	DESPESAS CORREN				48.620,27		
1	PESSOAL E ENCARGOS SOCIAIS				31.834,89		
	VENCIMENTOS E VANTAGENS FIXAS - PESSOAL CIVIL		1.001.00.100.000	3.1.90.11.00	23.152,50		
	OBRIGAÇÕES PATRONAIS		1.001.00.100.000	3.1.90.13.00	5.788,13		
	OUTRAS DESPESAS VARIÁVEIS - PESSOAL CIVIL		1.001.00.100.000	3.1.90.16.00	578,61		
	SENTENÇAS JUDICIAIS		1.001.00.100.000	3.1.90.91.00	578,61		
	DESPESAS DE EXERCÍCIOS ANTERIORES		1.001.00.100.000	3.1.90.92.00	578,61		
	CONTRIBUIÇÕES PATRONAIS		1.001.00.100.000	3.1.91.13.00	1.157,63		
3	OUTRAS DESPESAS CORRENTES				16.785,58		
	DIÁRIAS - CIVIL		1.001.00.100.000	3.3.90.14.00	1.157,63		
	MATERIAL DE CONSUMO		1.001.00.100.000	3.3.90.30.00	5.788,13		
	MATERIAL, BEM OU SERVIÇO PARA DISTRIBUIÇÃO GRATUITA		1.001.00.100.000	3.3.90.32.00	1.157,63		
	OUTROS SERVIÇOS DE TERCEIROS - PESSOA FÍSICA		1.001.00.100.000	3.3.90.36.00	2.315,25		
	OUTROS SERVIÇOS DE TERCEIROS - PESSOA JURÍDICA		1.001.00.100.000	3.3.90.39.00	3.472,98		
	OUTROS AUXÍLIOS FINANCEIROS A PESSOAS FÍSICAS		1.001.00.100.000	3.3.90.48.00	1.736,44		
	DESPESAS DE EXERCÍCIOS ANTERIORES		1.001.00.100.000	3.3.90.92.00	578,61		
	INDENIZAÇÕES E RESTITUIÇÕES		1.001.00.100.000	3.3.90.93.00	578,61		
4	DESPESAS DE CAPÍT				1.157,63		
4	INVESTIMENTOS				1.157,63		
	EQUIPAMENTOS E MATERIAL PERMANENTE		1.001.00.100.000	4.4.90.52.00	1.157,63		
TOTAL					49.777,90		



PREFEITURA MUNICIPAL DE BERTOLÍNIA
PRAÇA NOSSA SENHORA APARECIDA - CNPJ:06554034/0001-04

Orçamento Programa - Exercício de 2021

Page 66

QUADRO AUXILIAR DE DETALHAMENTO DA DESPESA

Lei: 402, Data: 09/12/2020

PODER 02 PODER EXECUTIVO
ORGÃO 16 OUVIDORIA GERAL DO MUNICÍPIO DE BERTOLÍNIA
UNIDADE 00 OUVIDORIA GERAL DO MUNICÍPIO DE BERTOLÍNIA

Aplicação Programada	Proj/Ativ	Finalidade	Categoria	Detalhada	TotalGrupo	Total Categ.	Total Func.
				F.R. - C.A.			
MANUTENÇÃO E ENCARGOS COM A OUVIDORIA GERAL DO MUNICÍPIO DE BERTOLÍNIA	04.122.1014.2127.0000						36.071,13
3 DESPESAS CORRENTES						33.571,13	
1 PESSOAL E ENCARGOS SOCIAIS					19.679,62		
VENCIMENTOS E VANTAGENS FIXAS - PESSOAL CIVIL	1.001.00.100.000	3.1.90.11.00		11.576,25			
OBRIGAÇÕES PATRONAIS	1.001.00.100.000	3.1.90.13.00		5.788,13			
OUTRAS DESPESAS VARIÁVEIS - PESSOAL CIVIL	1.001.00.100.000	3.1.90.16.00		578,81			
SENTENÇAS JUDICIAIS	1.001.00.100.000	3.1.90.91.00		578,81			
DESPESAS DE EXERCÍCIOS ANTERIORES	1.001.00.100.000	3.1.90.92.00		578,81			
CONTRIBUIÇÕES PATRONAIS	1.001.00.100.000	3.1.91.13.00		578,81			
3 OUTRAS DESPESAS CORRENTES					13.891,51		
DIÁRIAS - CIVIL	1.001.00.100.000	3.3.90.14.00		1.157,63			
MATERIAL DE CONSUMO	1.001.00.100.000	3.3.90.30.00		5.788,13			
OUTROS SERVIÇOS DE TERCEIROS - PESSOA FÍSICA	1.001.00.100.000	3.3.90.36.00		2.315,25			
OUTROS SERVIÇOS DE TERCEIROS - PESSOA JURÍDICA	1.001.00.100.000	3.3.90.39.00		3.472,88			
DESPESAS DE EXERCÍCIOS ANTERIORES	1.001.00.100.000	3.3.90.92.00		578,81			
INDENIZAÇÕES E RESTITUIÇÕES	1.001.00.100.000	3.3.90.93.00		578,81			
4 DESPESAS DE CAPIT					2.500,00	2.500,00	
4 INVESTIMENTOS							
EQUIPAMENTOS E MATERIAL PERMANENTE	1.001.00.100.000	4.4.90.52.00		2.500,00			
TOTAL							36.071,13



PREFEITURA MUNICIPAL DE BERTOLÍNIA
PRAÇA NOSSA SENHORA APARECIDA - CNPJ:06554034/0001-04

Orçamento Programa - Exercício de 2021

Page 67

QUADRO AUXILIAR DE DETALHAMENTO DA DESPESA

Lei: 402, Data: 09/12/2020

PODER 02 PODER EXECUTIVO
ORGÃO 17 SECRETARIA MUNICIPAL DE GOVERNO
UNIDADE 00 SECRETARIA MUNICIPAL DE GOVERNO

Aplicação Programada	Proj/Ativ	Finalidade	Categoria	Detalhada	TotalGrupo	Total Categ.	Total Func.
				F.R. - C.A.			
MANUTENÇÃO E ENCARGOS COM A SECRETARIA MUNICIPAL DE GOVERNO	04.122.1016.2140.0000						52.465,21
3 DESPESAS CORRENTES						51.886,40	
1 PESSOAL E ENCARGOS SOCIAIS					48.992,35		
VENCIMENTOS E VANTAGENS FIXAS - PESSOAL CIVIL	1.001.00.100.000	3.1.90.11.00		44.851,25			
OBRIGAÇÕES PATRONAIS	1.001.00.100.000	3.1.90.13.00		2.594,08			
OUTRAS DESPESAS VARIÁVEIS - PESSOAL CIVIL	1.001.00.100.000	3.1.90.16.00		578,81			
SENTENÇAS JUDICIAIS	1.001.00.100.000	3.1.90.91.00		289,41			
DESPESAS DE EXERCÍCIOS ANTERIORES	1.001.00.100.000	3.1.90.92.00		289,41			
CONTRIBUIÇÕES PATRONAIS	1.001.00.100.000	3.1.91.13.00		209,41			
3 OUTRAS DESPESAS CORRENTES					2.894,05		
DIÁRIAS - CIVIL	1.001.00.100.000	3.3.90.14.00		578,81			
MATERIAL DE CONSUMO	1.001.00.100.000	3.3.90.30.00		578,81			
OUTROS SERVIÇOS DE TERCEIROS - PESSOA FÍSICA	1.001.00.100.000	3.3.90.36.00		578,81			
OUTROS SERVIÇOS DE TERCEIROS - PESSOA JURÍDICA	1.001.00.100.000	3.3.90.39.00		578,81			
DESPESAS DE EXERCÍCIOS ANTERIORES	1.001.00.100.000	3.3.90.92.00		578,81			
4 DESPESAS DE CAPIT					578,81	578,81	
4 INVESTIMENTOS							
EQUIPAMENTOS E MATERIAL PERMANENTE	1.001.00.100.000	4.4.90.52.00		578,81			
TOTAL							52.465,21

GERALDO FONSECA CORREIA
PREFEITO MUNICIPAL
493.106.311-04

JOÃO MOTA FEITOSA
SECRETÁRIO M. DE FINANÇAS
947.172.813-49

JOSÉ AGAMENON DE S. DANTAS FILHO
C.R.C./PI: 7523/0-7
820.680.183-20



PREFEITURA MUNICIPAL DE BERTOLÍNIA
PRAÇA NOSSA SENHORA APARECIDA - CNPJ:0654034/0001-04

Orçamento Programa - Exercício de 2021

EVOLUÇÃO DA RECEITA
(Inc.III, Art.22º)

Page 1

Lei: 402, Data: 09/12/2020

Codigo	Discriminação	Receita Arrecadada			Receita Prevista	
		2017	2018	2019	2020	2021
1000.00.0.0	RECEITAS CORRENTES				558.036,85	543.841,00
1100.00.0.0	IMPOSTOS, TAXAS E CONTRIBUIÇÕES DE IM	365.937,95	353.411,40	391.498,45	704.519,35	863.130,12
1200.00.0.0	CONTRIBUIÇÕES	317.370,04	389.506,41	1.056.612,81	586.494,41	676.163,62
1300.00.0.0	RECEITA PATRIMONIAL	171.404,99	85.480,56	65.167,68	15.279,60	18.043,58
1600.00.0.0	RECEITA DE SERVIÇOS				18.633,977,23	17.870.121,85
1700.00.0.0	TRANSFERÊNCIAS CORRENTES	14.579.817,11	17.190.644,97	18.175.729,24	231.148,05	205.170,21
1800.00.0.0	OUTRAS RECEITAS CORRENTES	13.921,00	2.417,88	2.125,85		
	Sub Total	15.449.451,05	18.031.451,20	19.691.150,63	16.727.457,59	20.194.470,38
2000.00.0.0	RECEITAS DE CAPITAL				152.806,51	160.446,83
2100.00.0.0	OPERAÇÕES DE CRÉDITO				86.186,20	30.497,61
2200.00.0.0	ALIENação DE BENS				2.436.263,05	2.222.976,66
2400.00.0.0	TRANSFERÊNCIAS DE CAPITAL				841.956,35	124.054,17
2900.00.0.0	OUTRAS RECEITAS DE CAPITAL					
	Sub Total	0,00	0,00	0,00	3.317.204,11	2.537.975,27
7000.00.0.0	RECEITAS CORRENTES (INTRA)					
7200.00.0.0	CONTRIBUIÇÕES (INTRA)	68.683,79	9.426,55	438.113,98	746.613,00	1.198.168,00
7900.00.0.0	OUTRAS RECEITAS CORRENTES (INTRA)					80.000,00
	Sub Total	68.683,79	9.426,55	438.113,98	746.613,00	1.278.168,00
8000.00.0.0	RECEITAS DE CAPITAL (INTRA)					
	Sub Total	0,00	0,00	0,00	0,00	0,00



PREFEITURA MUNICIPAL DE BERTOLÍNIA
PRAÇA NOSSA SENHORA APARECIDA - CNPJ:06554034/0001-04

Orçamento Programa - Exercício de 2021

EVOLUÇÃO DA RECEITA
(Inc.III, Art.22º)

Page 2

Lei: 402, Data: 09/12/2020

Codigo	Discriminação	Receita Arrecadada			Receita Prevista	
		2017	2018	2019	2020	2021
9000.00.0.0	(R) DEDUÇÕES DA RECEITA					
9500.00.0.0	(R) DEDUÇÕES DO FUNDEB	-1.494.732,93	-1.601.565,24	-1.716.822,88	-1.519.915,32	-1.675.706,30
	Sub Total	-1.494.732,93	-1.601.565,24	-1.716.822,88	-1.519.915,32	-1.675.706,30
9990.00.0.0	RECURSOS ARRECADADOS EM EXERCÍCIOS					
	Sub Total	0,00	0,00	0,00	0,00	0,00
TOTAL		14.023.401,85	18.438.322,51	18.412.441,83	21.271.359,38	22.334.927,35

GERALDO FONSECA CORREIA
PREFEITO MUNICIPAL
493.106.311-04

JOÃO MOTA FEITOSA
SECRETÁRIO M. DE FINANÇAS
947.172.813-49

JOSÉ AGAMENON DE S. DANTAS FILHO
C.R.C./PI: 7523/0-7
620.680.163-20



PREFEITURA MUNICIPAL DE BERTOLINIA

PRAÇA NOSSA SENHORA APARECIDA

06554034/0001-04

Exercício: 2021

RECEITA PREVISTA

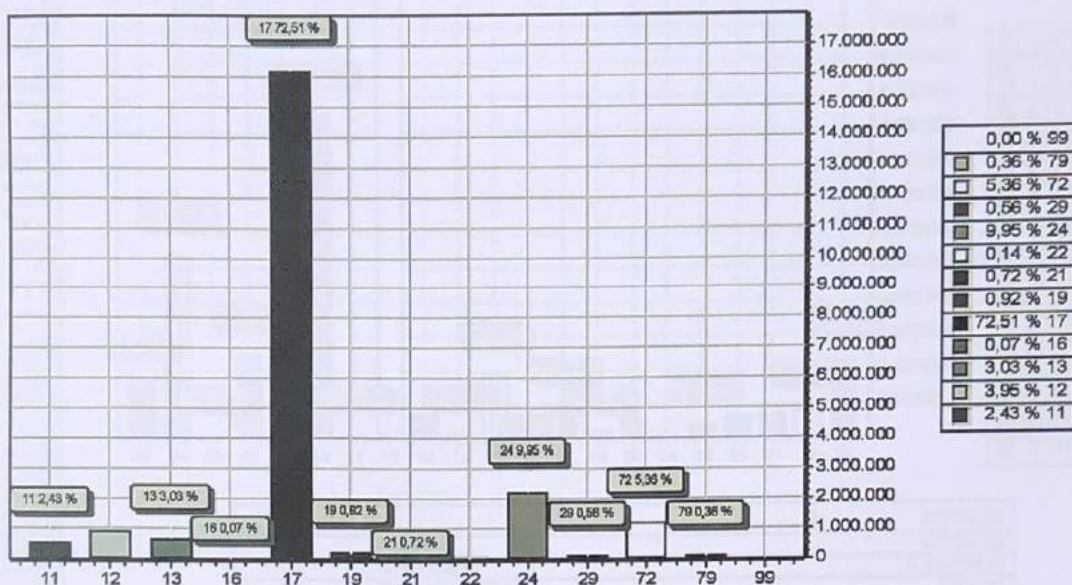

CODIGO	PREVISTO
11	IMPOSTOS, TAXAS E CONTRIBUIÇÕES DE MELHORIA 543.841,00
12	CONTRIBUIÇÕES 883.130,12
13	RECEITA PATRIMONIAL 676.163,62
16	RECEITA DE SERVIÇOS 16.043,68
17	TRANSFERENCIAS CORRENTES 16.194.415,55
19	OUTRAS RECEITAS CORRENTES 205.170,21
21	OPERAÇÕES DE CRÉDITO 160.446,83
22	ALIENAÇÃO DE BENS 30.497,61
24	TRANSFERENCIAS DE CAPITAL 2.222.976,66
29	OUTRAS RECEITAS DE CAPITAL 124.054,17
72	CONTRIBUIÇÕES (INTRA) 1.198.188,00
79	OUTRAS RECEITAS CORRENTES (INTRA) 80.000,00
99	RECURSOS ARRECADADOS EM EXERCICIOS ANTERIORES
TOTAL	22.334.927,35



PREFEITURA MUNICIPAL DE BERTOLINIA

PRAÇA NOSSA SENHORA APARECIDA

06554034/0001-04

Exercício: 2021

RECEITA PREVISTA

GERALDO FONSECA CORREIA
PREFEITO MUNICIPAL
493.106.311-04

JOÃO MOTA FEITOSA
SECRETÁRIO M. DE FINANÇAS
947.172.813-49

JOSÉ AGAMENON DE S. DANTAS FILHO
C.R.C./PI: 7523/0-7
620.680.163-20



PREFEITURA MUNICIPAL DE BERTOLÍNIA
PRAÇA NOSSA SENHORA APARECIDA
06554034/0001-04 Exercício: 2021
DESPESA ORÇADA POR FUNÇÃO

BERTOLÍNIA - PI

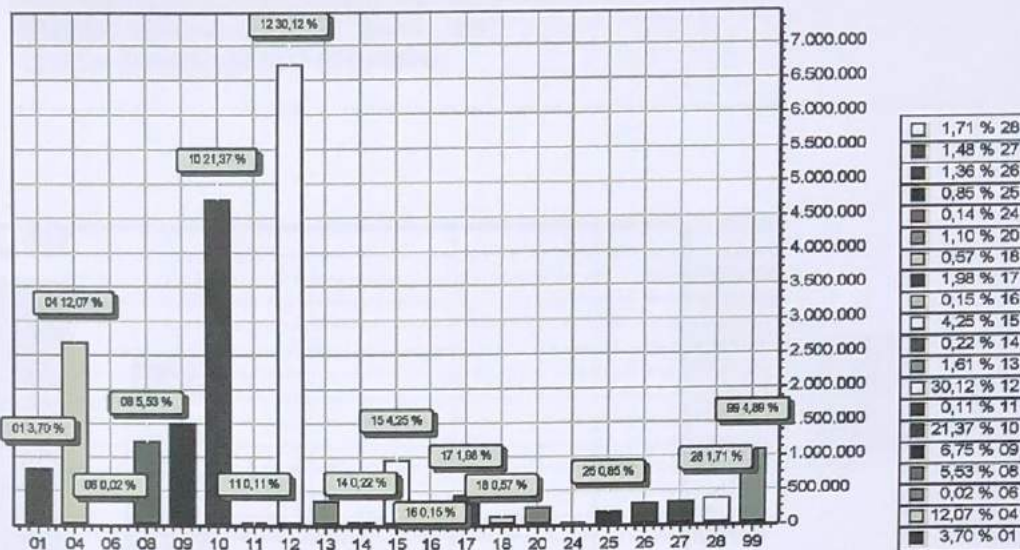

FUNÇÃO	DOTAÇÃO
01 Legislativa	825.781,53
04 Administração	2.696.996,74
06 Segurança Pública	5.546,40
08 Assistência Social	1.234.950,03
09 Previdência Social	1.508.000,00
10 Saúde	4.773.678,95
11 Trabalho	25.349,80
12 Educação	6.728.390,40
13 Cultura	359.962,34
14 Direitos da Cidadania	49.777,90
15 Urbanismo	949.947,58
16 Habitação	33.398,91
17 Saneamento	442.389,51
18 Gestão Ambiental	127.457,95
20 Agricultura	245.181,71
24 Comunicações	30.792,81
25 Energia	190.608,83
26 Transporte	303.723,37
27 Desporto e Lazer	330.092,59
28 Encargos Especiais	382.520,26
99 Reserva de Contingência	1.091.379,74
TOTAL	22.334.927,35

LOA 2021



PREFEITURA MUNICIPAL DE BERTOLÍNIA
PRAÇA NOSSA SENHORA APARECIDA
06554034/0001-04 Exercício: 2021
DESPESA ORÇADA POR FUNÇÃO

GERALDO FONSECA CORREIA
PREFEITO MUNICIPAL
493.106.311-04

JÃO MOTA FEITOSA
SECRETÁRIO M. DE FINANÇAS
947.172.813-49

JOSÉ AGAMENON DE S. DANTAS FILHO
C.R.C./PI: 75230-7
620.680.163-20



PREFEITURA MUNICIPAL DE BERTOLÍNIA

PRAÇA NOSSA SENHORA APARECIDA
06554034/0001-04 Exercício: 2021

DESPESSA ORÇADA POR GRUPO

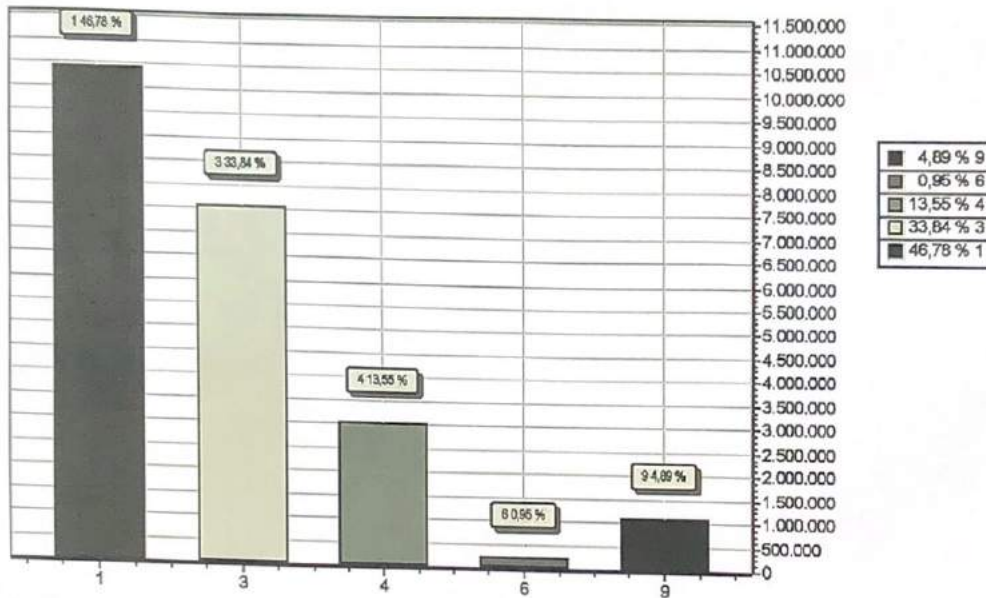

GRUPO	DOTAÇÃO
1 PESSOAL E ENCARGOS SOCIAIS	10.448.062,11
3 OUTRAS DESPESAS CORRENTES	7.558.159,69
4 INVESTIMENTOS	3.025.941,12
6 AMORTIZAÇÃO DA DÍVIDA	211.384,69
9 RESERVA DE CONTINGÊNCIA	1.091.379,74
TOTAL	22.334.927,35

GERALDO FONSECA CORREIA
PREFEITO MUNICIPAL
493.106.311-04

JOÃO MOTA FEITOSA
SECRETÁRIO M. DE FINANÇAS
947.172.813-49

JOSÉ AGAMENON DE S. DANTAS FILHO
C.R.C./PI: 7523/0-7
620.680.163-20

LOA 2021

BERTOLÍNIA - PI